LA PRENSA

PRIMERA SECCION: PAGINAS 1 á 7 y 17 á 20

Año XLII — Núm. 14.846 | 8 | BUENOS AIRES, DOMINGO 18 DE JUNIO DE 1911 | Dirección y Administración: Avenida de Mayo 567 al 575

EDICION DE 28 PÁGINAS

DIVERSIONES PUBLICAS

TEATROS

COLON — Concesionario: C. Ciacchi. —Gran compañía lírica italiana.—Temporada oficial de 1911.—Gran elenco artístico.—Maestro concertador y director de orquesta: Comm. Sr. Edoardo Vitale.—Orquesta de 100 profesores. Banda de 24 ejecutores. 100 coristas. —Domingo 18: — Segunda matinée, á precios reducidos.—A las 2.30.—Se representará la ópera en 4 actos: Rigoletto.—Noche: á las 8.30.—(20a. función de la temporada y 4a. de abono del segundo turno: se representará la ópera en 3 actos: Tannhauser.

NOTA: — Las localidades para esta matinée, estarán en venta desde el jueves 15, á las 10 a. m., en la boletería del teatro.

ODEON — Compañía cómico dramática española del teatro de la Comedia de Madrid.—Domingo 18.—(5a. función de abono á matinée).—Tarde: El jurado cómico en 3 actos: Mi papá.—Noche: (Función fuera de abono). La comedia en 3 actos: Genio y figura. Plateas con entrada tarde y noche $ 4.

COLISEO — Arrendataria: Sociedad "La Teatral".—Directores gerentes: Luis Ducci y Walter Mocchi.—Temporada de 1911.—Gran compañía lírica italiana. — Maestro concertador y director artístico: Pietro Mascagni. — Maestro director de orquesta: Arturo Padovani. —Domingo 18.—Tarde, á las 2.30—7a. representación de la leyenda dramática en 3 partes: Isabeau.—Noche, á las 8.45.—8a. representación de la tragedia lírica: Guglielmo Ratcliff. Tertulia de platea reservada con entrada de tarde $ 3, tertulia de platea con entrada $ 7.—Noche: Tertulia de platea reservada con entrada $ 10.50. Tertulia de platea con entrada $ 8.

OTRO.—Miércoles 21.—A las 9 p. m. —Tournée en Sud-América de Frank von Vecsey.—2o. gran concierto y 2a. del abono. Tertulia platea reservada con entrada $ 6, tertulia de platea $ 5.

VICTORIA — Gran compañía dramática española dirigida por el primer actor: Enrique Borrás.—Domingo 18—Tarde: En Flandes se ha puesto el sol. Yo puse una pica en Flandes. —Noche: Don Alvaro ó La fuerza del sino. Platea con entrada de tarde pesos 2.10, de noche $ 2.60.

TEATRO SAN MARTIN — Gran compañía italiana de óperas cómicas y operetas Maresca-Caracciolo. — Director artístico: Cav. Luigi Maresca. Director y administrador: Cav. G. Caracciolo.—Domingo 18 — Tarde: éxito Dall'ago al milione (De costureras á millonarias).—Noche: Lisa la Kellerina. Plateas con entrada de tarde $ 3, de noche $ 4.

OTRO.—Tournée en Sud-América.—Compañía dramática italiana.—Director: Oreste Calabresi.—En la secretaría del teatro, Sarmiento 752; desde la fecha queda abierta el abono á 20 funciones selectas de moda, en los días lunes, miércoles y viernes en cuyas funciones se darán las obras más escogidas del repertorio de la compañía. —Debut de la compañía en la primera quincena del mes de Julio próximo.

TEATRO NUEVO — Corrientes 1528 al 1542. — Gran compañía cómica italiana, dirigida por el Cav. Giuseppe Sichel.—Domingo 18—Tarde: La pochade en 3 actos: La prima notte.—Noche: La pochade en 3 actos: Un grosso affare. Plateas con entrada de tarde $ 2.50, de noche $ 3.

COMEDIA — Compañía cómica y de zarzuela española, dirigida por el primer actor: Emilio Carreras.—Director de orquesta: Bernardino Terés.—Domingo 18—Tarde: La alegría del batallón. El trabuco, Sangre y arena.—Noche: Sangre y arena, La alegría del batallón, Mari-Nieves, Sangre y arena.

OTRO—Lunes 19—Debut de la aplaudida tiple cómica Conchita Bosch.

BUENOS AIRES — Gran compañía dramática española de Francisco Alfonso de Villagómez — 1ra. actriz: Ana M. Ferri.—Domingo 18—Tarde y noche: El poema dramático en 4 actos: La casa de las furias. Platea con entrada de tarde $ 2, de noche $ 2.50.

AVENIDA — Gran compañía cómico-dramática española.—1er. actor: J. Tallaví.—Domingo 18—Tarde: El amor que pasa, El patio.—Noche: El drama en 6 actos: Hamlet. Plateas con entrada de tarde $ 2, de noche $ 2.50.

POLITEAMA ARGENTINO — Temporada de 1911.—(5a. Tournée en Sud América).—Gran compañía italiana de óperas cómicas, operetas y ferias de Ettore Vitale.—Domingo 18—Tarde: La opereta en 3 actos: El toreador.—Noche: El conte di Lussemburgo. Plateas con entrada $ 4.

ARGENTINO — Gran compañía de zarzuela, ópera y operetas. — Maestro director y concertador: D. Escorihuela.—Domingo 18 — Tarde y noche: éxito El conde de Luxemburgo. Plateas con entrada de tarde $ 2, de noche $ 2.10.

MAYO — Compañía cómico lírica española, dirigida por el aplaudido y popular primer actor don José Palmada.—Director de orquesta: Emilio Acevedo.—Domingo 18—Tarde: El puñao de rosas, Mari-Nieves, Las bribonas.—Noche: Agua de noria, Congreso feminista, Mari-Nieves, Las romanas caprichosas.

APOLO—Empresa Silvio Giovannetti. —Gran compañía cómico lírica dramática argentina Pablo Podestá.—Directores de orquesta: Arturo de Bassi y Antonio D. Podestá.—Domingo 18 —Tarde: La cadenera, Tierra baja.—Noche: Entre el hierro, Las sorpresas del divorcio. Platea con entrada de tarde $ 1.60, de noche $ 2.

MARCONI—Temporada de 1911.—Empresa arrendataria de José y Luis Crodara. — Gran compañía dramática italiana Renzi-Grabielli.—Domingo 18 —Tarde: La portatrice di pane.—Noche: Le stregone di Parigi. Plateas con entrada de tarde $ 2, de noche $ 2.50.

OTRO—Compañía Dialetale citta di Napoli. — Director propietario: Carlos Nunziata.—Debut en la primera quincena del mes de Julio próximo.

NACIONAL NORTE—Santa Fe y Callao.—Empresa: Silvio Giovannetti y Cía. — Compañía cómico dramática argentina del Sr. Guillermo Battaglia. —Domingo 18—Tarde y noche: Exito Los dos pilletes. Platea con entrada de tarde $ 1.60, de noche $ 2.

NACIONAL — Corrientes 960.—Gran compañía nacional Podestá-Vittone.—Director: Jerónimo Podestá.—Director artístico: Ulises Favaro.—Maestro director: E. H. Chell.—Tarde: Mandinga, Los encantos del hogar, Las romerías.—Noche: Niñera joven se precisa, Mandinga, Las romerías, Los encantos del hogar.. Platea y tertulia con entrada de tarde $ 1.50; de noche $ 0.80 por sección.

VARIEDADES—Plaza Constitución. —Gran compañía cómico dramática española, dirigida por el primer actor: Juan Domenech. — Domingo 18— Tarde: El drama en 6 actos: 30 años ó La vida de un jugador.—Noche: éxito La virgen loca. Platea con entrada de tarde $ 1, de noche $ 1.50.

CINEMATOGRAFOS Y VARIEDADES

GRAN BIOGRAFO LAVALLE, Lavalle 921.—Domingo 18 de Junio de 1911—921 salón que exhibe mayor número de estrenos diarios. Hoy se pasarán 25 cintas de las cuales 11 notables estrenos: Sport en Chile, estreno; Alma y Sala; Separadas y reunidas, estreno; Apotesis, Tragedia torera, estreno; Apotesis en 2 partes, El hijo de la reina ciega, estreno; Ajuria, en 2 partes; Actualidades No. 30, estreno; Ajuria, L'Chadn, estreno; Ajuria en 2 partes; Anolano primavera, estreno Ajuria; Yolicoeur tiene la peluca, estreno; Lipizzi; Claudio el alejado, estreno; Lipizzi. 1p

CINE MODERNO, CORRIENTES 930, frente á la Ciudad de Londres. Salón expreso para familias. Dirección, Ajuria. Hoy domingo, dos funciones: tarde dedicada al mundo infantil con varias cintas cómicas é instructivas: El juicio de un perro; Cabellos del amor; Sánchez se cree valioso; Max Linder en la policía con bañaderas: Abuelita cariñosa; Ilusión de la loca; Casamiento en el cinematógrafo; Rembrán pincel; Duelo de Salustiano; Huelga de modistas, y de noche con variado programa exquisito para las familias. 1p

SOCIEDAD DE MUSICA DE CAMARA (Año II).—El 16° concierto tendrá lugar en el salón "La Argentina", Rodríguez Peña 361, el 19 de Junio, á las 9 p. m., con el concurso de las señoritas Estella Rosetti (canto) y Mary Jane Marchal (piano).

Se reciben adhesiones en Bartolomé Mitre 835.

ALCAZAR — Teatro concierto.—Cuyo 1157.—Gran compañía de variedades, operetas y revistas franco-criollas.—Director de orquesta: F. Cianciarulo.—Domingo 18—Tarde y noche: Gran éxito de: Ars-Lux, visions d'art plastique. Platea con entrada $ 2.

DIVERSIONES PUBLICAS

SCALA — Esmeralda, entre Corrientes y Lavalle. — Función todas las noches.—Domingo 18—Exito de la compañía francesa de operetas del maestro R. Beretta, con la: opereta en 3 actos: Chatecalrette.

CASINO — Maipú 336.—Función todas las noches.—Domingo 18—Función tarde y noche: Gran éxito de la compañía. De 11 á 12 p. m., gran campeonato de lucha romana. Entrada general $ 1.50.

PARISIANA — Lavalle 945, entre Suipacha y Esmeralda.—Empresa: G. Carriol y Cía.—Gran compañía de variedades y atracciones.—Domingo 18—Función tarde y noche: éxito Parisiana. Entrada general $ 1.50.

CINE-OPERA—Corrientes 845.—Gran cinematógrafo Pathé Frères. — Dirección casa Lepage. — Domingo 18—Función tarde y noche: Con grandes estrenos de actualidad y novedades.

ATENEO — Corrientes y Maipú.—Espectáculos altamente morales para familias. Todos los días novedades.—Domingo 18—Función tarde y noche: la notable cinta en 3 partes Jerusalen libertada. Partida de la "Sarmiento". La máquina desenfrenada, Toribio se casa á pesar suyo, Actualidades europeas El Rehen y otras muy interesantes.

PALACIO NOVEDADES — Variado repertorio de couplets originales para familias. Danzas españolas, excentricidades musicales, Viajes alrededor del mundo. Cinematógrafo y otros atractivos.—Skating Ring: Abierto mañana, tarde y noche. Lunes, martes y viernes de noche, y miércoles y viernes de tarde, días reservados al Skating Club. Sesiones matinales de ensayo para señoras y niñas, profesores gratis. Gran banda militar.

PALAIS DE GLACE — SALON DE patinaje sobre hielo. Apertura de la temporada 1o. de Abril. Tres secciones diarias: mañana de 9.30 á 12, $ 1; tarde, de 2.30 á 7, $ 3; noche, de 9.30 á 12, $ 2.—Paseo de la Recoleta y Pesadas. perm.

PABELLON DE LAS ROSAS—Skating Ring. Tres secciones diarias: Por la mañana de 9 á 11.30; de tarde, de 2 á 6.30; de noche, de 9 á 11.30.—Noches de moda: martes y viernes.—Cinematógrafo.

PANORAMA DE LA BATALLA DE Maipú y Diorama.—"La escuadra argentina", calle Paraná 436.—Abierto de 9 a. m. á 12 p. m. Precio $ 1 entrada al Panorama y Diorama; y $ 0.50 solamente al Diorama.

CINEMA GRAL. MITRE — (Bulevar Bonda 837).—Espectáculos morales é instructivos.—Hoy, función tarde y noche: Con notables estrenos y novedades.

IMPERIAL BIOGRAFO — Cangallo y Esmeralda. — Salón de moda para familias, con programa selecto y altamente moral. Estrenos diarios, exclusivos para este salón. Imitación perfecta de los ruidos acompañando las vistas. Funciones tarde de 3 á 6 y noche á las 8.45. Días hábiles, platea con entrada $ 0.50; palcos $ 2.

SALON-TEATRO DON JUAN DE GAray. — Garay 2467.—Cinematógrafo para familias. Uno de los mejores salones de la capital.—Domingo 18—Dos funciones tarde y noche: Con notables estrenos y novedades. Platea de tarde $ 0.50, de noche $ 0.60.

LA FLOR DE EUROPA — Cinematógrafo moderno.—837 Bdeo 877.— Con grandes comodidades para familias. Función todas las noches, imitación perfecta de los ruidos acompañando las vistas. Días hábiles, platea $ 0.30. Domingos y días festivos matinées, $ 0.40.

POLITEAMA NACIONAL — (Rivera y Canning).—Gran compañía ecuestre y de obras nacionales.—Directores: Luis Robba y Sócrates Figoli.—Domingo 18—Tarde: El drama: ¡Cobarde!. El perrión nacional.—Noche: El drama en 3 actos: La piedra de escándalo. Plateas con entrada $ 1.

CIRCO ANSELMI — (De Luis Anselmi).—Larrea y Lavalle.—Compañía ecuestre y de drages nacionales — Dirigida por el gran clown Bercilio. Domingo 18—Tarde: El Tigre del Quequén, El sargento Pacheco.—Noche: El drama: El Mataco, Botón y campana.

TEATRO OLIMPO — Domingo 18.— Dos últimas funciones tarde y noche, del célebre transformista. Aldo en su nuevo repertorio y de la soprano lírica Linda Bozorzi. Plateas de tarde $ 0.60, noche $ 1.

EDEN TEATRO PARISIEN — Pueyrredón 838 al 42.—Todas las noches 15 vistas cinematográficas para familias. Editadas por Pathé Frères, de la casa Lepage de Max Glucksmann.—Hoy, gran función con un variado programa. Platea y galería pesos 0.40.

SALON AMERICANO — (San Juan y Rioja).—Hoy, función tarde y noche, con notables estrenos y reparto de juguetes para los niños en la función de tarde. Platea de tarde $ 0.50, de noche $ 0.60.

COLON DE FLORES, SUD AMERICA 60—Hoy dos grandes funciones de tarde y noche. Unico salón que da 30 cintas diferentes en el día y todas aumamente de gran novedad. 15 en el matinée y 15 diferentes á la noche. 1p

COLISEO PALERMO (BIOGRAFO), Serrano y plaza Italia. Hoy dos grandes funciones. Tarde y noche, con 6 interesantes estrenos, todos nuevos. Rifa gratis entre los concurrentes de artísticos relojes y patines de munición. 1p

LA PLATA

ARGENTINO — Gran compañía de variedades y atracciones procedente del teatro Casino (capital federal). —10 únicas funciones.

ATENEO — Sucursal del Ateneo de Buenos Aires. — Cinematógrafo. Imitación perfecta de los ruidos. Selección de las vistas. Función todas las noches. Lunes y viernes día de moda. Matinée, domingos y días festivos.

AVISOS DEL BOSARIO DE SANTA FE

BENITEZ Y RINESI, REMATES, comisiones é hipotecas, Santa Fe 977. v11ag

BARNETT Y CIA. REPRESENTAciones, agentes Lloyd's Londres Mala Real Inglesa, etc., Maipú 768. v18jn

AVISOS PARA SEÑORAS

A LOS MOLDES, SALTA 528. v20

A MEDIDA MOLDES, SALTA 525. v30

A $ 8 LIQUIDACION PLUMAS anudadas, sombreros, tocas, formas terciopelo, B Irigoyen 410. v22

A LOS MOLDES EXACTOS MEDIDA, profesora diplomada, J. Durán, Salta 1052. v21

A LAS MAESTRAS, SIN FIADOR muebles en 10 mensualidades, Cuyo 1124. v25

ATENCION, señoras, SE ANUDAN, se tiñen y rizan toda clase de plumas, en la fábrica, Sarmiento 932.

A LAS MAESTRAS DE COLEGIO, A 10 meses de plazo, sin fiador, mueblería San Nicolás, C. Pellegrini 457 v30

A LAS MADRES DE FAMILIA, A amoblando mi acreditada mueblería á 10 meses de plazo. C. Pellegrini 457

A LAS DIRECTORAS Y PROFESOras de escuela, sin fiador, muebles y cuadros al óleo, Rivadavia 2463. v22

A CUALQUIER PRECIO SOMBREros de invierno, para señoras y señoritas, Cangallo 1486, no confundir. v19

A LBUMS FINOS desde 5 $ DOC. Maquinas extrarrápidas para grupos y actos, fotografía de F. Fallace. Santa Fe 3722. v18

A LAS PROFESORAS Y MAESTRAS en general, recomendamos el piano Chubert, á pagar 40 $ por mes; ocurran Cuyo 1124, L. Sigal y Cía. v25

A UN 25 o|o MENOS QUE EN EL centro pueden ustedes señoras obtener ricos muebles y cuadros al óleo, Rivadavia 2463. v23

ATENCION! ACABA DE LLEGAR excelente cortadora de París, para moldes cortándolos sobre medida, Sarmiento 932.

ATENCION —Señoras, GRAN SALDO de sombreros, formas, flores, artículos de moda, precios excepcionales Sarmiento 932.

ATENCION, RETRATOS Y POSTAlas 4 $ docena, pelnado gratis, en los de 12 $, 16, etc., regalamos uno grande con marco, C. Pellegrini 282. v26jun.

APROVECHEN NOVIAS!! Antes de casarse visiten mi mueblería para adornar sus futuras casas con espléndidos muebles, sin sentir desembolso, á 10 meses de plazo, C. Pellegrini 457, Soly Bomchil. v30

AVISOS PARA SEÑORAS

A LAS NOVIAS Y niñas DE COMUniones. Siempre novedades en retratos al platino con peinado gratis, encontrarán en la fotografía F. Fallace, Santa Fe 2722. v18

A LAS señoras y señoritas ¡ATENCION! Ocasión única; trajes de soirée y teatro todos forrados de seda á 80, 90 y 100 pesos, modelos importados por la casa Dusen, de París. Surtido completo de géneros de estación. Confecciones de todas clases, todo á precio de remate, por querer liquidar; gran cantidad de artículos. No confundir (tienda La Exposición), calle Victoria esquina Piedras. v18

CONFECCION ESMERADA DESDE 10 $, trajes tailleur y fantasía para señoras y niñas, moldes de medida, Cangallo 1111, altos. v22

DESDE 25 $ SE HACEN VESTIDOS tailleur y fantasía, camero, prolijidad, elegancia. Trabajo garantido.—M. Patrone, Corrientes 2843. v18

FORMAS PARA SOMBREROS, FLOres, cintas, adornos, recibidas de París, Conlazo, Salta 1661. v20

GRAN LIQUIDACION DE TAPADOS terciopelo, pieles, batones, carteras todo de gran moda, á precios nunca vistos, "A la Ciudad de Berlín". Libertad 445. v19

LUTOS: PRECIOS MODICOS, PIDAse todo lo necesario, "Al Crespón", C. Pellegrini 520, U. T. 57, Libertad. v23

MODISTA SE OFRECE POR DIA, para familia. A. M., Loria 58. v19

MEDIDA MOLDES PROBADOS GRAcultamente, Salta 479. v31

MODISTA SE OFRECE A DOMICIlio, Carlos Pellegrini 1185, dep. M. v18

MODELOS DE LAS MEJORES CAsas de París, especialidad en los de teatro y baile, Piedras 854. v18

MODISTA PARA CASA DE FAMILIA, conoce bien el estilo sastre y fantasía, Alberti 361. v19

MODISTA SE OFRECE POR DIA, para casa de familia, Montevideo número 1019, dep. 3.

MOLDES, SE CORTAN, ENTREGANdolos armados y probados, E. Ríos 542. v18

MODISTA FRANCESA RECIEN LLEgada de París, trabaja verdadero estilo parisien, especialidad en niñas y señoritas, Perú 864. v20

MODISTA PRACTICA, PARA FAMIlia, se ofrece; hace vestidos estilo sastre, Carlos Pellegrini 383, fotografía.

MADAME ROUDGE, CALLE FLORIda 533. Avisa á las señoras de Buenos Aires que actualmente tiene un surtido muy lindo de vestidos para recepciones y para la calle. Trabajos sobre medida, muy esmerados; se encarga de transformaciones. v19

NOVIAS! NO APLACEN SU ENLAce, contribuimos con los muebles completos pagaderos en 10 mensualidades, ocurrir á Cuyo 1124. L. Sigal y Cía. v25

OATINE, LA NUEVA CREMA PARA la cara, deja el cutis limpio, resultando el rostro con la frescura natural de salud. Las exposiciones de Europa la han adjudicado los más altos honores. Exija al comprarla el librito sobre el cuidado del cutis. En venta boticas principales, tienda San Juan, etc. Precio 1.35 $. Nieve $ 1.70.

PEINADORA SE OFRECE 20 $ mes, M. R. 39, lista de correos. v19

PLUMAS SE ANUDAN Y tiñen, SE VA á domicilio, Solís 1732.—L. D. v20

PIELES, SACOS DE PIEL LIQUIDO á 38 pesos cada uno valen 95 $, Cuyo 1079. v19

PEINADORA madrileña EN SU Salón 1 $, enseña á peinar, Rincón 181. v19

PLUMAS SE tiñen EN 48 HORAS á se anudan, á precio módico, Victoria 1780. v19

PIELES—ULTIMA SEMANA, ESTOle, manchon de 3 Renard legítimo á 38 $ el juego, ver y comprar, Cuyo 1079. v18

PLUMAS SE ANUDAN, tiñen Y RIzan, por procedimiento Parisiense. Trabajo rápido y económico. Se recogen á domicilio, Libertad 154. v20

PIELES, EL REPRESENTANTE, se mudó en Cuyo 1079, liquida muestrarios de pieles á cualquier precio por ausentarse á Europa, Cuyo 1079. v18

PIELES, LIQUIDACION COMPLEta, zorros de Alaska, armiño, martas finas, venta forzosa por ausentarse el dueño á Europa, C. Calvo 1449. v18

SE PEINA Y SE DAN LECCIONES DE peinados, Suipacha 885. v19

SE VENDEN VESTIDOS Y SOMBREros en buen uso, Venezuela 2788. v18

Señoras, BAZAR Y MENAJE LIQUIdo baratísimo, Conlazo, Salta 1661. v20

Señoras—LA LIQUIDACION MERCEría "La Fama" sigue, C. Pellegrini 520. v22

Señoras! HAGAN AFINAR, COMPONer ó lustrar el piano por Ferres, Piedras 1141, trabajo perfecto. v23

SE CORTAN, HILVANAN VESTIDOS, rectificándolos, en los talleres de corte y confección, French 3152. v18

Señoras!! CON SOLO BUENAS REferencias, entregamos á pagar en 10 meses muebles, pianos. Cuyo 1124. v25

SE HACEN PRESUPUESTOS PARA trajes desde los más modestos hasta lo más lujoso, reformas de fino, Cangallo 1111, altos. v20

SALON DE PEINADO, SE PEINA A $ 1, se hacen postizos de todas clases y de pelo caído, se dan lecciones de peinado, General Urquiza 1110. v18

Señoras ADORNEN SU HOGAR, FAcilitamos muebles, pianos, tapicería de sala, etc., á pagar en 10 meses. Cuyo 1124. L. Sigal y Cía. v25

SE HACEN Y ARREGLAN PANTAlla de lujo, flores y plantas artificiales y todo lo perteneciente al ramo. Se anudan, se arreglan y tiñen plumas, precios módicos, se va á domicilio, Augusta Matarelli, Sarmiento 1551, al fondo. v18

Señoras: VER EL GRAN BAZAR de Londres antes de comprar regalos para casamientos, bonita bombonera grande, cristal decorado y bronce en estuche 5 $; preciosa higuera, platina en estuche 12 $; riquísimo par de servilleteros platina cincelado y oro en estuche 10 $, de la casa de compras de París se han recibido objetos de arte como ser bronces, mayólicas, terra-cota y biscuit, siempre precios baratos, Bernardo de Irigoyen 902, esquina Estados Unidos, frente á la plaza de la Concepción. v21

TRAJES TAILLEURS Y FANTASIA, sobre medida por sastre, especial la hechura 35 á 40 $, recibe el género, Suipacha 341, doy lecciones de corte. v22

VENTA DE MODELOS CON POCO uso todos estilos muy baratos, Santa Fe 1125. v5jul.

VENTA DE CASAS, TERRENOS Y CAMPOS

AHI CRIMEN ES PAGAR ALQUIler: casas á mensualidades, Azul 61.

A MENSUALIDADES SE CONSTRUyen casas, Compañía Argentina, Suipacha 23, de 11 á 4 p. m. v22

AV. CABILDO, VENDO URGENTE 20 por 50, á 29 $ v. c. con facilidad de pago, Cabildo 2269.

A 100 METROS ESTACION BELGRAno, Montañeses 2035. Se vende casa moderna, facilidad de pago.

A MEDIA CUADRA DE CABILDO calle Chacarita 2437, Petit hotel, á plazos, construcción elegante y sólida. Tratar Cabildo 2077.

AL NORTE, A 2 CUADRAS DE LA Plaza de Flores y á 2 de la calle Rivadavia, vendo un lote de terreno 40x70, calle Curacas 237, tratar Principes 1000.

ANCHORENA 1580, TERRENO 10 por 30 vs., entre Arenales y Herutí se vende, tratar Luis Scheiner, calle Corrientes 431. v19

AMENSUALIDADES, SIN ANTICIpos construimos casa de material en la capital y provincia, B. Mitre 659, de 1 á 6, Allata y Asconapé. v18

AL NORTE, A 2 CUADRAS DE Santa Fe y de Pueyrredón, casa lujosísima, todas comodidades, moderna, se vende, Mansilla 514 y 16, de 8 á 4. v18

AVELINO DIAZ CASI ESQ. POLVOrín, vende espléndido lote con facilidades, Zabella y General Paz un lote ideal para chalet con adoquinado pago, terrenos cerca de la capital para lotear, condiciones liberales, Corrientes 462.

BOLIVIA ESQ. NEUQUEN, CASITA vendemos con 5.000 $ en hipoteca, Sarmiento 1840.

BOMPLAND 2067, VENDO LINDA casita, con comodidades, 18.000 $, vería de 1 á 4.

VENTA DE CASAS, TERRENOS Y CAMPOS

BOLIVIA 196, FLORES, CASA NUEva vendo 4 dorm., com., baño, 4.000 $ efectivo resto mensualidades, tratar propietario.

BRAVO BARROS Y CIA., 351 San Martín 351.—Terrenos por mensualidades sobre el andén de la estación Bartolomé Mitre, Vicente López, Arroyo Pinazo, Villa Ballester, Lomas de Zamora, Merlo, Ferrari, Olivos, Talleres, Mármol, Tigre, Villars, Exaltación de la Cruz, Ladus, etc., etc. Informes, Bravo Barros y Cía., 351 San Martín 361. v24

CASITA IDEAL, VENDO, CAMPAÑA 1140, tratar Directorio 3710.

CASITA VENDO, LAUTARO 1061 Y Av. Campana 1804, esq. Tormé.

CASA MODERNA, BOEDO 1123, SE remataré hoy á las 2 p. m.

CASITA ZAPIOLA 1016, $ 9.250, CON 2.200 y $6 por mes, Azul 61. v18

CASITA BARATA, 4 PIEZAS, 11.000 pesos, Uriarte 1181, cerca Rivera. v19

CASA CHICHE VENDO URGENTE, Añasco, un paso de Av. San Martín, tratar Salta 553.

CASA LOBOS 2363, 10x36, 2.500 $ AL contado, resto á 5 años, tratar Culpina 116.

CASAS POR MENSUALIDADES EN todos los barrios, vendemos, Sarmiento 1340.

CASA MODERNA, 7 PIEZAS, CALLE Humberto vendo, con poco desembolso, P. Mantel, Mitre 383.

CASA DE RENTA, LINIERS 1041, vendemos, Arturo Barros y Cía., San Martín 50. v19

CASA VENDO, Muñiz 812, 3 PIEZAS y cocina, tratar en la misma, está desocupada. v21

CASA, CALLE HELGUERA 731, VENde con 1.000 $ y 90 $ por mes, Pergamino 159. v18

CON 1.250 $ RESTO A PLAZOS, vendo casita en Floresta, tranvía á la cuadra, tratar Convención 3300. v18

CRIMEN ES PAGAR ALQUILERES: casas y terrenos vendo á mensualidades, Sandberg, Azul 61. v18

CA. PETTINAROLI, REMATES Y comisiones Chacabuco 19. U. T. 4177, Av., sucursal Ramos Mejía. v19jn

CABELLO Y VIDT, ALTOS Y BAJOS, construcción moderna. Base 35.000 pesos, con cédulas, hoy domingo 18 de Junio á las 3.—Arcame.

CASA VENDO, NUEVA, EN CAL, 3 piezas, baño, cedro, yeso, mosaico, 7.500 $, Neuquen 2992, Flores, de 2 á 5, dueño.

CASA FLAMANTE, ALTOS Y BAjos, Chacabuco y C. Calvo, se vende en 85.000 $, tratar con el propietario, Humberto I 855.

CASA MODERNA PREPARADA para altos en la calle Oro, cerca de Paraguay, vendemos en $ 36.000, Arturo Barros y Cía., San Martín 50. v19

CASA CUCHA CUCHA 1531, SE REmatará á las 3 con base de 8.000 $, vease sección remates Juan Daneri, Lavalle 641.

CON FACILIDAD EN EL PAGO, SE vende petit hotel centro de Flores, Semino y Popolizio, Rivadavia 2525.

CASA EN FLORESTA, MARTINEZ Castro 332, nueva, vendo 10.300 $, al lado de tranvías, tratar de 1 á 4, dueño. v18

CASA CHICA EN BUEN PARAJE, cerca de la Estación Caballito, se vende por tener que ausentarse á Europa; Añaco 842. v19

CASAS EN BELGRANO Y EN FLOResta, se venden desde 15 á 35.000 pesos, tratar con su propietario, Angel G. Gutiérrez, Florida 55.

CHACRA ESPLENDIDA, CERCA Circunvalación F. C. Sud, se vende, informará los miércoles y sábados el señor Rossetti, B. Mitre 519, escritorio 23. v18

CON $ 1000 AL CONTADO VENDO 3 casas de 5 piezas en Floresta, á 3 cuadras de Rivadavia, tratar hoy y mañana todo el día, con Goyanes, Venezuela 4186.

CASAS DOS EN CABALLITO A PLAzos, terreno en Floresta, Seguridad, Descado, Tupac-Amaru, Ramón L. Falcón, á $ vara vendemos con facilidades, Bulnes 250.

CASA VENDO, SALA DOS PIEZAS Mesa é independencia, á plazo, casa Sevillana y Directorio, 2 piezas, 40 fondo, 12.500 $, terreno Doblas y Zafarti, Lobos y Polvorín, tratar Colombres 835.

CASAS EN MERLO (F. C. O.), BIEN edificadas, pagaderas en 100 mensualidades de 50 y 55 $ cada una, sin interés, vende La Compañía Nacional de Ladrillos, tratar San Martín 42, altos. v18

CASA, VENDEMOS A PLAZOS, ORO 2666, entre Santa Fe y Beruti, 3 piezas, comedor, baño, yeso, adoquinado pago, hecha en cal, visitese, P. Mazarelli é hijos, Murillo 1960, esquina Acevedo 100, de 12 á 9 p. m. v18

CAMPO UNA LEGUA EN RIO NEGRO sección 1a., lote 25, letra C, á plazos remataré el jueves 22 de Junio á las 5 p. m. en mi casa central Victoria 955 bajo $ 5 la hectárea, Valentín Santa María. v18

CASA SE VENDE, MEDINA 373, Floresta, 4 piezas, comedor, baño, cocina, galerías modernas, mosaicos á 3 cuadras de la estación Anglo-Argentina y media cuadra del tranvía No. 48 Provincias Unidas. v18

CASA SE VENDE, COMPUESTA DE sala, 2 dormitorios, comedor, pieza de servicio, baño, cocina, terreno de 10x18, $ 5.000 al contado, calle Mont Egmont al lado de la esquina Sapaleri, tratar B. Mitre 2574, recién construida.

CASITA MUY LINDA, VENDESE urgente, Pujol 1288, adoquinada, 4 piezas y demás dependencias, puertas y celosías cedro, dista 2 cuadras de Chubut, visiteso, es ocasión, llaves al 1242, tratar Cachimayo 55, de 12 á 3. Caballito.

CASA MODERNA, COMODA PARA familia, central, Carlos Calvo 1862, llena de comodidades, sala con balcones, comedor, dormitorios, cuarto de baño, vestíbulo, celosías y luz eléctrica, precio moderado á plazos, tratar y llaves Luis Godoy, San Juan 2479, vendo.

CASA ESTILO CHALET, FLAMANte, vendemos calle Ipsia 1090, 1 cuadra al Sur de Rivera 1200, con tranvías 57, 94, 95 y 96, 4 piezas, baño, preparada para altos, adoquinado pago, visitese, P. Mazzarelli é hijos, Murillo 1960 esq. Acevedo 100, de 12 á 9 p. m. v18

CAMPO EN NAVARRO 160 HECTAreas á una legua de este pueblo, alambrado, apto para agricultura y especial para tamberos, donde se paga 40 ó 50 pesos de arrendamiento, con varias líneas férreas, A 2 horas de la capital, vendo en 400 $ la hectárea; Victoria 955, de 2 á 4.—Valentín Santa María. v18

CON GRANDES FACILIDADES DE pago, se venden lotes de pueblo, quintas y chacras sobre las siguientes estaciones de la Compañía General Buenos Aires (trocha angosta); bulevar Circunvalación, Tapiales, Villars, kilómetro 28, Mercedes, Gouin, Tres Sargentos, Comodoro Py, Patricios y Girodias, ocurrir Compañía Inmobiliaria Franco Argentina, (en liquidación), B. Mitre 236, 4o. piso. v30jun.

CORVERA Y PERALTA MARTINEZ

318 San Martín 326

EN VENTA—

Gran casa 3 pisos, á 1 cuadra de Callao y Charcas, $ 225.000.

Casa de renta altura Corrientes y Andes, buena construcción, $ 225.000.

Casa de renta, Lavalle por el 2100, 3 pisos, $ 125.000.

Casa alta y baja con cédulas, altura de Córdoba y Andes, $ 90.000.

Casa antigua á 1 cuadra de Florida y Paraguay, 8.50x70, $ 110.000.

Casa Montevideo altura de Corrientes, con cédulas, 8.60x35, $ 95.000.

Casa Cuyo al 2500, 10x50, $ 82.000.

Otra Cuyo al 2000, 8.75x70, $ 98.000.

Casa de renta, calle Herrera altura de California, con cédulas, 9 o|o, $ 65.000.

Casa altura San Juan y Pichincha, 10x30, 6 habitaciones, $ 26.000.

2 chalets en Belgrano, próximos á estación F. C., de 135.000 y $ 45.000.

Varios terrenos sobre la Avenida Cabildo, buenas dimensiones y plazos.

Campo en Santiago del Estero, superior calidad de tierra buena, agua, 8100 hectáreas sobre la estación "Argentina", con cédulas y plazos, la hectárea, $ 35.

2300 hectáreas al Sud de la provincia, cerca de estación, $ 35 la hectárea.

3458 hectáreas próximo á pueblo y estación Tostado, frente al Río Salado, $ 40 hectárea.

Ocurran los interesados á San Martín 318 y 326. Unión Telefónica 5144, Avenida; Cooperativa 3100, Central.

DOS CASITAS VENDO EN BELGRAno, Esteco 2952.

VENTA DE CASAS, TERRENOS Y CAMPOS

ESQUINA RECIEN CONSTRUIDA, todas comodidades, vendo barato, parte á plazo, Méndez de Andés 1099.

EN BERNAL SE VENDE UNA PROpiedad en el mejor paraje del centro, informan Almagro 1257. v18

EN VILLA PUEYRREDON SE vende, propiedad de 4 habitaciones, comedor, etc., Sud América 4826.

EN CIUDADELA DESEO TRANSFEtir 3 lotes de 4 á 5 cuadras de Rivadavia á 6 vara, Andes 126, B. R.

ESTACION JUNCAL, SE VENDE una cuadra de Avenida San Martín, 2 lotes, parte á plazos, Dolores 137, Floresta.

EN MARTINEZ VENDO URGENTE á dos cuadras de Santa Fe, 22.500 v. c. á $ 2.10, con facilidad de pago. Cabildo 2269.

EN SAN MARTIN, F. C. C. A., SE vende una casa, calle Moreno, terreno 12x40, á 3 cuadras de la estación, á 3 del hipódromo. v20

EN LA BARRANCA DE VICENTE Lopez, la quinta de Esperón, transfiero urgente la libreta de dos lindos lotes que miden 10x30 c|u, de la manzana S. á media cuadra de la Avenida Cabildo, ocurrir Guanacache 2326.

EN LANUS, 41 LOTES DE TERREno en venta particular en 80 mensualidades, hoy sobre los mismos terrenos en lo más alto de la localidad, en Villa Sarmiento, frente al gran bulevar Rodríguez, Ibáñez y Lorenzo, oficina de tierras, Ayohuma 491.

EN BELGRANO, CALLE MANUELA Pedraza entre Zapiola y Freire, vendo hermoso terreno barato, de 10 v. c., paraje alto y á un paso de los tranvías, precio 13 $ la vara por mensualidades; transferencia de la libreta, hay 4 años de plazo; tratar con el dueño, Triunvirato 1513.

EN VENTA A MENSUALIDADES: San Eduardo 3361, Monte Egmont 1480, Quirno 762, Concordia 915, 286 y 240: otras 44 casas que tengo orden de liquidar con 500 $ de anticipo, situadas en el paraje más alto y de más porvenir de la parte del Norte de Flores, datos á mis oficinas de ventas Pergamino 159, U. T. 788 Flores, Rufino Sandberg.

FLORES, VENDO CASA 10x36, DOS

VENTA DE NEGOCIOS

SE VENDE CARNICERIA, PUMACAgua 710, Flores. v21

SE VENDE UN ALMACEN DE RAMOS generales de campaña con buena clientela y se alquila un campo en efectivo de 6.000 hectáreas, ya arrendado á un tanto por ciento todo poblado y sembrado con trigo y lino, con contrato por 3 años, dirigirse á los señores Valotti y Cía., Bunge (F. C. P.) v25

SOBRE LA LINEA DEL FERROCArril provincia de San Luis pueblo importante se vende una casa de negocio de ramos generales con buena clientela, capital 18 á 25.000 pesos. La operación se hace por separación de socios. Por más datos ocurrir á Recondo y Cía., Talcahuano 44. v19

TALLER DE PLANCHADO A DOS pasos de la Plaza Italia, vendo barato, Charcas 4361.

TENDITA Y ROPERIA VENDESE urgente, hay comodidades para familia, alquiler barato, Matheu 46. v19

VENDO CASA AMUEBLADA, CON 4 años de contrata, Lavalle 1824. v19

VENDO UN CAFE CALLE SUAREZ 119, Boca. v20

VENDO CAFE Y CASA DE COMIDA, Canning 1611. v19

VENDO CONTRATO DE 5 años DE una casa, tratar Mármol 851. v18

VENDO BAZAR Y LIBRERIA, POCA existencia á balance, alquilo el local, Canning 2080.

VENDO CONFITERIA CON DOS billares, en Lanús, á 10 mts. de Constitución, buen negocio, al lado del teatro Nacional, por no poderlo atender, de 11 a. m. á 1 p. m., Ayohuma 590 v20

VENDO LA EXPLOTACION DE UN fenómeno que actualmente se exibe en la calle Pavón 3565, negocio de mucha utilidad y mayor saliendo á la campaña, en $ 2.500, mitad al contado y mitad á un tanto por mes, con garantía verlo y tratar Pavón 3565, de 3 á 10 p. m., Poze. v18

ZAPATERIA VENDO POCO CAPItal, alquiler barato y contrata, Villa Ballester frente á la estación, F. C. C. A. v20

ZAPATERIA ESQ. ALTURA ALMAgro, alquiler baratísimo, capital 800 $, vendo urgente, Humahuaca 1279.

COMPRA DE NEGOCIOS

A... AL ANTIGUO BALANCEador y rematador público Nicolás Manzo, Uruguay 375, U. T. 4612, Libertad, ocurra usted para vender, comprar, rematar ó balancear su negocio, Sociedad y competencia. v29

A!!! LOS COMERCIANTES E INdustriales: para vender sus negocios con brevedad, balancearlos ó rematarlos ocurrir al antiguo balancedor y rematador público Vicente Greco en su oficina del Sur, San José 384, especialista en estas clases de operaciones con 28 años de práctica. Hora de oficina de 8 a. m. á 6 p. m.

COMERCIANTES: PARA VENDER sus negocios, balancearlos ó rematarlos con prontitud y sin gastos acudir á F. Luca, Pueyrredón 55.

CIGARRERIA DESEO COMPRAR DE poco capital, que haya comodidad para familia y sea independiente, Venezuela 3151, sala.

LECHERIA SE COMPRA, POR carta, Honduras 1102, R. C. v19

ESPECIFICOS

UNGUENTO LACOSTE, CURA TODAS las afecciones de la piel, eczemas, úlceras, granos, furúnculos, llagas, quemaduras, véndese en droguería La Estrella, Defensa 201 y The Barbicane Co., Corrientes 354. v18

VENTAS VARIAS

A $ 15 LOS MIL KILOS leña DE madera dura, cortada, para cocinas económicas, Rivadavia 2631. v19

A 30 $ DENTADURAS GARANTIDAS para masticación perfecta, Uruguay 196. v22

ARMAZONES, MOSTRADORES, TAbiques, fideeras, instalaciones, Callao 255. v19

ALTA PLAZOS TRAJES, ETC., FACILIta El Corte Anatómico, Corrientes 1894, sastrería proveedora de la Casa Real de España. v19

BANCOS Y PIZARRONES PARA COlegio se venden, San Juan 1470. v18

CAZADORES — ESCOPETA VENDO, muy buena, Cabrera 3350.

CAJONES VACIOS SE VENDEN, calle Rioja 1021. v19

CAJONES DE SEGURIDAD Y ALARma "Barbicane", el terror de los ladrones, pida Vd. uno inmediatamente á The Barbicane Co., teléfonos Unión 4058, Cooperativa 4634 Central, ó por carta, Corrientes 354, se evitará pérdidas misteriosas. v18

DOS BALANZAS "BIANCHETTI", de 600 kilos se venden, Rioja 554. v19

DISCOS DE PIEZAS ESCOGIDAS Y grafófonos á pagar desde $ 5 por mes, Salta 366.—Persistent Co v26

ESCOPETA ESPECIAL, NUEVA Y accesorios vendo barata, Céspedes 2349, Belgrano.

FRUTILLAS PLANTAS, SE VENDEN por cien y por mil, Paraguay 1043. v19

GRAFOFONOS: APARATOS DE VOces espléndidas y discos de piezas selectas vende á pagar desde $ 5 por mes Persistent Co., Salta 366. v26

LIBROS PARA TODAS LAS INDUStrias, estudiantes, comerciantes, vendemos. The Barbicane Co., Corrientes 354. v18

LAMPARA FORMA PICO DE GAS, sin tubo ni mecha gasta un centavo la hora, patentada por el Superior Gobierno. Otro último invento, lámparas portátiles á carburo para negocios y casas de familia, no confundirlas, pues desafían todas las demás que explotan y las mías ni á propósito pueden explotar. Inventor y fabricante José Pou, Corrientes 1357. v24

LIBRERIA Y PAPELERIA Porteña, de F. Crespillo y Cía., Bolívar 369. Novedades últimamente recibidas. Leo Claretie, Historia de la literatura francesa, 2 grandes tomos encuadernados, 10 $; El canclonero, Enrique Heine, 1 tomo, 1.80; A. Gancedo, Nuevas teorías de la ciencia, 1 tomo, 0.50; De la Presa, Flores del Ingenio, 1 tomo, 0.50. Gratis se remite el catálogo á toda persona que lo solicite.

MAQUINAS DE PASATIEMPO Y DIversión, de suerte, etc, pida Vd. á Barbicane Co., las conoce todas, baratas y de gran resultado, Corrientes 354, le contestaremos enseguida. v19

MUCHA GENTE ANDA CON FRIO porque no saben que pueden comprar estufas por 12 $, á 52 las de 80, vajillas porcelana decorada, id de 124 piezas de 110, por 78. A semiporcelana de 24 $ por 19 faja rosa de 22 $ por 24, batería de cocina superior y barata, 6 cacerolas finas surtido 4.50, juegos agua enlozados 5.50, id patente lo mas rico 15 $ los de 20 en otras partes, lámparas finas de colgar americanas de 28 $ por 20, id de mesa y fantasía desde 1.25 hasta 2.50. Surtido de todo chianto puedas hacer falta en una casa de familia. Surtido especial en fino y económico para las que están por casarse. Cubiertos metal blanco y Cristofle Al Celtibero, 1473 Rivadavia plaza Congreso. Embalaje gratis.

PICHINCHA! A LOS CRIADEROS! gran cantidad de pan de primera seco y limpio se vende barato, Almirante Brown 1372, Boca.

POR 20 $ MIL SOBRES, MIL TARjetas, mil cuentas y mil papeles cartas, todo impreso, pedir muestras, se va á domicilio U. T. 2256, Libertad.—J. Fusté y Cía., Montevideo 414. v19

RETAZOS DE SUELA SE VENDEN, se venden, Santiago del Estero 561.

SE VENDE 1 LETRERO PARA CArpintería, Humberto 1 2244.

SE VENDEN DOS VIDRIERAS, TUcumán 3199

SE VENDE UNA ESCOPETA DE dos caños, nueva, Serrano 589, dpto 5. v19

SOLDADURA AUTOGENA, SE VENde material completo y se ofrece oficial, Liniers 271, capital. v18

SE VENDE TERTULIA DEL PRIMER turno para el teatro Colón, Av. Alvear 494, de 2 á 4. v19

SE VENDE FRAGUA, BIGORNIA, banco y varias herramientas, Provincias Unidas 437.

SE VENDEN LOS ARMAZONES, mostrador y vidrieras de la sombrerería, calle Echeverría 1468, tratar Méjico 2567. v18

SE VENDE Ó SE ALQUILA EL STUD Iguazú, calle Estados 1127, frente al Hipódromo de Palermo, tratar Anchorena 1553. v18

VENDO TABLONES PARA ANDAmios y herramientas de albañiles, Río Janeiro 1291. v19

VENDO BARATO bañadera IRIS, lavavo con espejo, una mesa escritorio y mesa comedor, Salta 1446. v18

VENTAS A COMISION, ARTICULOS en general, suscripciones á América, Revista de New York, corretajes y representaciones, Barreiro, Solís 1494. v20

AVISOS COMERCIALES

AVISO AL COMERCIO HABER vendido mi peluquería calle Echeverría 2440, para reclamaciones plazo tres días.—Buenos Aires, Junio 15 de 1911.—Leonardo Poce. v18

AVISO QUE HE VENDIDO MI NEGOcio de restaurant sito en la calle Necochea 643, Salmón Koskes, se atienden las reclamaciones en tres días. Vendedor, Jacobo Sileman v18

AVISO AL COMERCIO QUE HE vendido mi negocio forrajes y carbonería á don Salvador Portillo, si hay alguna reclamación, presentarse en el término de 3 días. Rivera 644. v19

AVISO AL COMERCIO HABER VENdido mi lechería sita en la calle Pujol 1166, al señor Gabriel Martínez, reclamaciones 3 días á contar desde la fecha.—Buenos Aires, Junio 16 de 1911.—Vendedor, Carmelo Cataldo. v19

AVISO — POR INTERMEDIO DE los señores Juan Pascual y Cía., balanceadores y rematadores públicos, escritorio Victoria 1919, fué vendido el café billares calle Rivadavia 6626. Comprador, Francisco Enríquez; vendedor, Constantino Brandariz. v19

AVISO HABER COMPRADO la fonda del señor Désir Crébassa, California 1396, el que se considere con algún derecho deberá presentarse dentro de 3 días.—Junio 17 de 1911. Gazucchi León. v20

AVISO HABER VENDIDO AL señor Juan Attorga, el negocio de bebidas, sito en San Andrés, F. C. C. A., calle Santos Lugares, partido de San Martín, reclamaciones hasta 3 días. Juan Sismondi. v19

AVISO QUE HE VENDIDO MI NEgocio de fonda y café situado en la calle Gurruchaga 535, al señor Isaac Sadrinas. Se atienden las reclamaciones dentro de los tres días de publicado el presente. Vendedor Jain Framo. v19

AVISO AL COMERCIO QUE POR INtermedio de los señores Juan F. del Río y Cía., rematadores públicos, escritorio Bartolomé Mitre 1220, he vendido mi negocio de cigarrería y lotería sito en esta capital, calle Rivadavia 3175, al señor Manuel Bernat; las reclamaciones se atienden dentro de los tres días á contar desde la fecha.—Buenos Aires, Junio 17 de 1911.—A. de Barruel. v19

AL COMERCIO: AVISO QUE CON intervención de los balanceadores y rematadores públicos señores Pérez y Rebecchi, escritorio Venezuela 1450, he vendido mi negocio de café y billares, situado en esta capital, calle Bernardo de Irigoyen 1225. Las reclamaciones que hubiera contra dicho negocio se presentarán en el término de tres días, á contar de la fecha, pasados los cuales no serán atendidos.—Buenos Aires, Junio 16 de 1911.—Vendedor, Manuel Gómez; compradores, Pérez y Rivas. v18

AL COMERCIO — CON INTERVENción y bajo inventario tasación practicado por los balanceadores públicos señores Marcelino Romero é hijo, escritorio Cangallo 1533, he vendido al señor Eduardo Escabues, el almacén y fonda sito en la calle Méndez de Andés 1301, esquina Cayena; las reclamaciones que hubiere contra dicho negocio se presentarán durante 3 días á contar desde la fecha, pasados éstos no serán atendidos.—Buenos Aires, Junio 16 de 1911.—Jerónimo Oberlello, vendedor; Eduardo Escabues, comprador. v19

AL COMERCIO — AVISO QUE BAJO inventario tasación practicado por el balanceador y rematador público señor José Ghiorzi, escritorio Córdoba 1095|99, U. T. 2128 (Juncal), en esta fecha he vendido las existencias del almacén de mi propiedad, sito en esta capital, Malabia esquina Palermo. Los que se consideren con derecho á reclamaciones deberán presentarlas en el término de tres días.—Buenos Aires, Junio 17 de 1911. — José M. Alvarez; comprador, Manuel Fernández. v19

AL COMERCIO — AVISAMOS QUE bajo inventario tasación practicado por el balanceador y rematador público Antonio Vázquez Estevez, escritorio Constitución 2621, Coop. T. 236, Patricios, he vendido al señor José Gando todas las existencias del negocio de almacén de comestibles y bebidas de mi propiedad, sito en esta capital, calle Convención 199, esq. Doblas. Los consideren con derecho á reclamaciones contra dicho negocio, se presentarán dentro del término de 3 días á contar desde la fecha, pasando los cuales no serán atendidos.—Buenos Aires, 17 de Junio de 1911.—Vendedor, Francisco Pose. v19

AVISO AL COMERCIO QUE CON intervención del balanceador y rematador público señor Ricardo Galeano, escritorio central La Argentina, Méjico 1750 y sucursal número 1, Saavedra 582, he vendido al señor Lorenzo De Rosa, mi negocio de bar billares, confitería con gran fábrica de masas, caramelos, bombones al por mayor y menor denominado Las Camelias, sito calle Belgrano 2582 al 2567. Los que se consideren con derecho á algún reclamo contra dicho negocio deberá presentarse en el término de tres días á contar desde la fecha, de lo contrario perderán todo derecho.—Buenos Aires, Junio 16 de 1911.—Vendedores, F. Fizzicaro y Jo. Malatesta. v19

CONSTRUCTOR CON POCO CAPItal, para asociarse en un negocio nuevo. Se precisa, dirigirse García M., Almagro 928 v19

DESEO SOCIO CON CAPITAL 5.000 pesos, para fabricar artefactos de gas y electricidad y material para obras de salubridad. P. B. Castro Barros 1175.

NECESITO SOCIO QUE DISPONGA de 1 á 4 mil $, para sociedad acreditada, que hace 20 años cuenta con buena clientela é instalaciones espléndidas, dan razón de 8 á 12 p. Herrera 1853, Barracas al Norte.

PARA CONSTRUCCIONES, PERSOna dedicada al ramo, solicita socio colectivo ó comanditario con 1.500 pesos de capital, referencias de honorabilidad, por cinta solamente á E. M., Rivadavia 668 v19

POR INVENTARIO TASACION practicado por el balanceador y rematador público don Mariano del Castillo Pozo, director de la Bolsa de los Panaderos, oficina Chacabuco 526, se ha disuelto la sociedad Canessa y Comerma, con panadería en la calle 4 núm. 1675 de Villa Pobladora, partido de Avellaneda, quedando con el activo y pasivo el socio señor Miguel Canessa. Reclamaciones dentro de los tres días. Vendedor el mismo Comerma. v18

POR EL PRESENTE AVISO SE HAce saber á comercio orden de comprador don Jesús Vega ha vendido al señor Cristoba. Zambeza el despacho de bebidas sito en la calle Pampa y Chiavarato, bolpo de barriles. El que tenga que hacer reclamaciones se dirigirá á la calle Alsina 1100, fábrica de licores hasta el referido día de la fecha del presente, pasando dicho término no habrá reclamaciones.—Bs. Aires, Junio 16 de 1911 v18

REPRESENTANTE BIEN RELACIOnado y con garantía á satisfacción del Rosario de Santa Fe, aceptaría varias representaciones para dicha plaza. Dirigirse personalmente ó por carta al hotel España, sección C, pieza 270. v18

Señora FORMAL, DESEA SOCIA CApitalista para negocio que da 50 por 100, Bmé Mitre 3945, á C. B v19

SOCIO 10.000 $, INDUSTRIA PRIVIlegiada, ganancia vallosa, Cangallo 2712. v18

SOCIO CON pequeño CAPITAL, SE precisa para ensanche de un cinematógrafo que está funcionando, magnífico negocio, Bmé. Mitre 656, escritorio 55. v18

AVISOS COMERCIALES

SOCIO PARA ALMACEN, RESTAUrant, por no poderlo atender solo, necesito, Córdoba 2701. v19

SOCIO CON 1.000 $ MAS O MENOS necesito para restaurant y café; negocio ya establecido, Pueyrredón 694. v18

SE PRECISA UN SOCIO DE ALMAcen, con capital 2.500 $ solo, en la esquina Juncal y Bustamante, urgente. v20

SOCIO SE NECESITA, PARA NEGOcio nuevo, buen resultado, pido y doy referencia, capital 500 $, Cabrera 3052. v19

SOCIO CON ALGUN CAPITAL Y competente para un corralón establecido de materiales de construcción entregándola la administración se busca, Lavalle 364.

SOCIO PARA EXPLOTAR GRAN Cinematógrafo en el punto más importante y céntrico de la capital necesito con 10.000 $, ganancia mínima 2.000 $ mes, tengo gran salón para 500 plateas, Corrientes 1199.

UN SOCIO CAPITALISTA CON 2.000 á 3.000 $, se necesita, para fábrica de cristales, para ensancharla, Brasil 1441, de 10 á 12 a. m.

MATERIALES DE CONSTRUCCION

A $ 2, 10, 15, 25, 30 y 35, MIL PUERtas y ventanas.—Tortosa, Charcas 3940. v21jun.

COMPRAR PUERTAS, VENTANAS, postes, varillas, madera, alambres, Pueyrredón 413. v19

LTO. PUERTAS, MADERAS Y cinc, barato, Tortajada, Ushuaia 3750, tranvías 87, 94, 95, 96 y 97. v28

CUALQUIER PRECIO, VENDO 2 puertas cedro en buen uso, Merlo 3061 (Flores). v18

LTO! PUERTAS DESDE 5 pesos, ventanas columnas, baldozas pisos, tirantes usados, zocalo de comedor, Victoria 2400. v27

LERTA! BEBEDEROS, DEPOSItos chapas zinc, machimbre tea 1x3, 0.12 pie, 3x3, 0.30, 3x4, 0.40, 3x6, 060, Victoria 2400. v22

PRECIOS QUE NO ADMITEN competencia puertas, ventanas, rejas y artículos de construcción, Rivadavia 2631, se envía gratis catálogo ilustrado. v20

LOS PROPIETARIOS Y ARQUItectos, puertas y ventanas con nuevo sistema de cierre que no puede pasar polvo ni agua, etc., aparato se puede aplicar á cualquier vidriera, bancos, bibliotecas, etc., ver muestra, Patricios 1278.—Victor Gesneau. v22

CINC A 10 $ LOS 100 k., MACHIMbre, puertas, ventanas, tirantes baratos, preguntar por Mariana de Champlín, Tigre, F. C. N. v19

EN LA CALLE LAS HERAS 1763, se venden dos ventanas de cedro con persiana y dos balcones y una puerta interior, tratar en la misma.

MATERIALES DE CONSTRUCCION, se venden urgente, obra Bolívar 813. v18

SE VENDE POLVO DE LADRILLO, obra, Paraguay 1583. v19

VENDO CHAPAS DE CINC Y madera para dos piezas, Venezuela 2743.

COMPRA Y VENTA DE MAQUINAS

A 10 MESES DE PLAZO MAQUINAS de coser y bicicletas, A. Franchi y Cía., Sarmiento 1117 ó Previsión Popular, B. Mitre 489.

COMPRO MAQUINAS DE ESCRIBIR, pago buen precio, Salta 335, Epinal. v20

CALDERA Y MOTOR FRANCO TOSI de alta y baja, con condensación de cien caballos, se vende, Migueletes 182, Montevideo. v1julio.

MOTOR PORTATIL 8 Y 10 CABAllos véndese, Uspallata 640.

MAQUINA GARLOPA DE 50 SE vende en 250 $, Méndez de Andés 1545.

MAQUINAS DE HERRERIA, EN muy buen uso, se liquida un lote á bajo precio, Perú 353. v18

MAQUINAS DE ESCRIBIR COMPRO pago buen precio, Salta 335, Epinal. v20

MAQUINAS DE COSER ORIGINAL Mundlos, Singer, New-Home, Wertheim, á pagar en 10 meses, Salta 366. —Persistent Co. v28

MAQUINAS DE COSER DESDE $ 45, 6, 7, 8, 9 y 10 pesos mensuales, las mejores y más fuertes, Salta 366.—Persistent Co. v26

MAQUINAS DE COSER, LAS MAS fuertes, elegantes y de precisión, desde la más simple hasta la de más lujo, encontrarán en esta sic., Salta 366 v26

MAQUINA ITALIANA PARA IMprenta, sistema Marinoni, casi nueva, se vende, formato 56x76, Independencia 2066. v19

MOTOR HORIZONTAL 20 CABAllos, caldera vertical marina 4 caballos, tostador de café á bola y prensa de afilar sierra véndense, Uspallata 610.

MAQUINAS DE ESCRIBIR DE OCAsión, máquinas como nuevas, de las marcas más conocidas en plaza, vendo á pagar en 10 meses, se enseña su manejo y se entregan garantizadas Salta 366, Persistent Co v20

MAQUINAS DE ESCRIBIR TORPEdo, siempre la mejor, 26 ventajas, la más moderna, premiada en exposiciones, cinta 2 colores, desarme inmediato y fácil, tecla retroceso, puede escribirse en todos los idiomas, al contado y largos plazos The Barbicane Co. Corrientes 354. v18

MAQUINA ESQUILADORA, SE VENde, por no tener más ovejas, una instalación marca "WOLSELEY" importada por Lage Cross y Cía Ltd., de capacidad de 30 ujeras, completa con su correspondiente motor á kerosene de 10 caballos en perfecto estado. Puede esquilar 3.000 lanares diarios Para tratar: escritorio P. Ham, Corrientes 470, de 10 á 5.

SE VENDEN DE PARTICULARES motores, caldera, maquinarias, tanques, Unas R. Pérez, Bolívar 156.

SE VENDE MOTOR Y CALDERA ilusión Proctor de 10 HP. Está en marcha y puede verse todos los días hábiles, ocurrir Vlamonte 1866. v24

AVISOS VARIOS

ADORNO CASAS PARA BAILES, CAsamientos fiestas, etc, á precios módicos y materiales de 1er. orden, empresa Boitano, Rivadavia 1865. v22

A LOS COMERCIANTES, industriales, etc.apremiados por exigencias de acreedores ó vencimientos bancarios, les hago saber que como último recurso, antes de presentarse á los Tribunales, deben recurrir por carta á la casilla de correos núm 979 de la seguridad de que conseguirán los fondos que necesitan para salvar la situación. v19

DESEOS SE CAMBIAN, CALLE UNIversidad 839. v19

DIRECCION DE OBRAS DE SALLbridan — Construcción de cloacas domiciliarias—Se hace saber por el término de treinta días á los propietarios de fincas en esta ciudad, comprendidas dentro del radio de las calles 44 á 54 y de 1 á 10, la resolución del Superior Gobierno, que transcribe así: "La Plata, Mayo 16 de 1911. De acuerdo con lo que dispone el artículo 10 de la ley de 21 de Enero de 1911, el Poder Ejecutivo resuelve: Artículo 1o Los propietarios de las fincas ubicadas en esta capital, en el radio comprendido por las calles 44 á 54 y 1 á 10, quedan obligados á proceder dentro del plazo de tres meses, á contar de la publicación de la presente resolución, los planos para la construcción de las obras domiciliarias en las citadas fincas, debiendo concluirse dichas obras dentro de los tres meses subsiguientes. Artículo 2o Los propietarios que no diesen cumplimiento á lo dispuesto en el artículo anterior, incurrirán en una multa de 100 pesos moneda nacional, de acuerdo con el artículo 6o de la ley citada. —(Firmado): Arias, J. Tomás, Solo".—La Plata, Mayo 25 de 1911.—Gerardo Aureau, secretario v24jn.

HIPNOTISMO DEL Dr. SOGE, MAgia del doctor Cal y ocultismo Hindú. Pedidos á The Barbicane Co., Corrientes 354. v18

HIPNOTISMO, INFLUENCIA PERsonal, lecciones de cultura mental, desarrollo de la voluntad, magnetismo secretos, para gozar de salud, interesa á todos, conocer los secretos de nuestras fuerzas mentales y el modo de emplearlas con resultados asombrosos en el comercio, las artes, los oficios y en general en todos los actos y situaciones de la vida. Prof Juan Espinosa, Rivadavia 2109, piso 1o. 12á, horas de 8 á 10 a. m. y de 1 á 7 p. m. v20

MUDANZAS, EMPRESA LA PRIMItiva, Guerra y García, que ofrece mayores condiciones, Venezuela 971, U. T. 1989, Libertad; sucursal Victoria 2682 U. T. 2035, Mitre. v30

NIÑO DE UN año DARIA A MATRImonio de posición, adoptándolo, escribir A. A., poste restante, correo central. v19

SE AVISA A LOS QUE TENGAN deudos en la bóveda de doña Emiliana Villegas de Webb, cementerio del Norte, los retiren en el plazo prescripto por las ordenanzas, de lo contrario serán trasladados al osario general v1dul.

MUEBLES Y ENSERES DOMESTICOS

A 10 MESES DE PLAZO MUEBLES. C. Pellegrini 457. v30

A PRECIO DE FABRICA MUEBLES á 10 meses, C. Pellegrini 457. v30

ALSINA 343, D. 23, VENDIENDO muebles, etc., dejo el departamento. v19

A CUDAN A 457 C. PELLEGRINI 457, vende toda clase de muebles á largos plazos, Soly Bomchil. v30

ATENCION! MUEBLES A 10 MESES de plazo y á precios de fábrica, B. Mitre 489, Provisión Popular.

APROVECHEN CON UN 25 ojo MENos que en el centro y á 10 meses de plazo muebles, cuadros al óleo, Rivadavia 2463. v23

ALTO: ES CURIOSO LO BARATO que vendemos muebles regios á 10 meses de plazo, Rivadavia 2463. v23

A LOS NOVIOS: NO COMPREN muebles sin visitar antes Rivadavia 2463, á largos plazos. v23

APROVECHEN,- SIN FIADOR, EN ruego toda clase de muebles á 10 meses de plazo, C. Pellegrini 457. v30

A PRECIOS NUNCA VISTOS Y A largos plazos muebles, cuadros al óleo, Rivadavia 2463. v23

AL PERSONAL DOCENTE DEL Consejo N. de Educación, sin fiador á 10 meses de plazo, C. Pellegrini 457. v30

A LOS EMPLEADOS DE BANCOS Y de alto comercio, mueble á 10 meses de plazo sin fiador, Rivadavia 2463. v23

A LOS ECONOMICOS AVISAMOS que vendemos á precios de fábrica ricos muebles en 10 meses de plazo, Rivadavia 2463. v23

A LAS PERSONAS DE RESPONSAbilidad entrego sin fiador, toda clase de muebles á 10 meses de plazo Soly Bomchil, C. Pellegrini 457. v30

A SOLY BOMCHIL, C. PELLEGRINI 457, dirijan sus pedidos de muebles vendo á largos plazos á precios de fábrica, catálogos gratis v30

ALFOMBRAS!!! SALDOS DE TRIPES á pesos 1.30 líquido alfombras, carpetas y caminos, desde 50 centavos. Rivadavia 1865. v22

A PLAZOS, SIN AUMENTAR SUS precios vendo toda clase de muebles á 10 meses de plazo, C. Pellegrini 457. v30

A LOS NUEVOS EMPLEADOS DEL Ministerio de Hacienda, sin fiador muebles á 10 meses de plazo, Rivadavia 2463. v23

AHORA MISMO PUEDEN CONVENcerse lo barato que vendemos muebles de toda clase en 10 mensualidades, Rivadavia 2463. v23

A TODA PERSONA DE RESPONSAbilidad, sin fiador entrega inmediata á pagar en 10 meses toda clase de muebles, Cuyo 1124, L. Sigal y Cía. v25

A COMERCIANTES Y PROPIETArios, sin fiador vendemos toda clase de muebles á pagar en 10 meses, ocurran Cuyo 1124, L. Sigal y Cía. v25

A COMERCIANTES, PROPIETARIOS empleados de Banco, entrego sin fiador, á 10 meses de plazo, muebles San Nicolás, C. Pellegrini 457, Soly Bomchil. v30

A MUEBLE SU CASA A PAGAR EN 10 mensualidades, muebles de comedor y dormitorio, escritorio y sala, " mas de bronce, pianos Chubert, muebles importados. Cuyo 1124, L. Sigal y Cía. v25

AL PALACIO DE LOS MUEBLES! 1172 CUYO 1172

¡¡Quiere usted comprar MUEBLES!! elegantes!! sólidos!! y BARATOS!! visite Al Palacio de los Muebles! Cuyo 1172, no perderá su tiempo!! y hará una buena compra!!

Juego dormitorio completo	$	85	
Juego de matrimonio, 7 piezas	"	110	
Juego de dormitorio, de nogal dos plazas, 8 piezas	"	160	
Juego nogal Luis XIV	"	180	
Gran ocasión!! Juego de dormitorio Luis XV completo!! para matrimonio, 8 piezas	"	225	
Juego de dormitorio Luis XV 9 piezas, finamente tallado	"	295	
Juego comedor, nogal, 9 piezas	"	110	
Comedor especial, de nogal y roble, 15 piezas	"	380	
Juego de sala, dorado fino	"	70	
Consola dorada fina	"	90	
Camas de hierro y bronce	"	15	

Los embalajes!! y las conducciones son gratis!! y garantidas!! v30

BONITA CAMA DE BRONCE DE una plaza, vendo, Cuyo 1853. v19

BILLAR CASIN 6 TRONERAS, Barandas metálicas, completo, casi nuevo, se vende, Cangallo 1036. v19

BILLARES: 60 SE LIQUIDAN A precios de costo y 50.000 $ de útiles á precio ínfimo, con gran rebaja, Talcahuano 237. v22

COLCHAS DE YUTE con ROLLO desde 8 $, gran surtido en géneros, flecos, borlas, salones y artículos de tapicería, Rivadavia 1865. v22

CAJAS DE HIERRO DE TODO TAmaño, barato, nuevas y de ocasión vendemos alcancías, etc.—The Barbicane Co., Corrientes 354. v18

CALEFACCION PRACTICA Y ECONOmica usando el "burlete" para cubrir rendijas de puertas y ventanas, á pesos 0.20 el metro. Baratti Hnos. y Cía., Corrientes 1145. v30

DOSELES LUIS XV E IMPERIO LIquido gran cantidad, tapicería Rivadavia 1865. v22

FUNDAS A PLAZO, JUEGO DE SAla y piano á 4 $. Escriba y tendrá muestras, Santa Fe 2161, U. T. 877 Juncal, Donarini. v19

FUNDAS PARA JUEGOS DE SALA 15 $, para piano 6 $. Avisar por correo, Montevideo 414.—J. Despax, U. T. 2256, Libertad. Se va á domicilio. v19

HOY A LA 1 1/2 DE LA TARDE, se remata, B. Mitre 1920. Piano, escritorio, caja fierro, dormitorio 3 cuerpos, comedor, sillas vaqueta v22

MUEBLES: GRAN LIQUIDACION, sobre los precios fijos importantes rebajas, muebles importados y del país á precios nunca vistos, casa Burghi, Perú 165. v24

MUEBLES EN GENERAL, MUY BAratos, largos plazos, sólidos, elegantes, garantizados, á prueba, vendemos.—The Barbicane Co., Corrientes 354. v18

MUEBLERIA EN LIQUIDACION, CORrientes 1779, por cesación de negocio, vendo á precio de remate para el 31 tengo que entregar el local á la Unión Fabricantes de Muebles. v19

MUEBLES!! ¡¡EL EMPORIO!! FAbrica de muebles de V. Esteves y Cía. Exposición permanente de muebles de importación y fabricado en la casa. Muebles, tapicería y cortinados; El Emporio, V. Esteves y Cía., 470 Suipacha 476. v22

MUEBLES A UN AÑO DE PLAZO, Gran exposición Ocha, fabricante é importador de muebles ingleses y camas de bronce; espléndidos juegos de comedor, dormitorio, vestíbulos y tapicería, todo á un año de plazo, pagando 50 $ por mes; B. de Irigoyen 6... v27

MUEBLES, PAGANO, RIVADAVIA 1825, Frente á la plaza Congreso. Grande y variadísimo surtido en toda clase de muebles y camas bronce á precios sin competencia. Grandes facilidades de pago, lo mismo que al contado. Se recomienda que antes de comprar en otra casa visiten la mía y consulten precios. v13jul.

MUEBLES— BARATTI Hnos. y Cía. 1145 Corrientes 1145

Catálogo letra P., remitimos gratis. Casa establecida en el año 1852, garantizamos nuestra mercadería hasta su destino.

BARATTI Hnos. y Cía., Corrientes núm. 1145. v30

MUEBLES!!! CANGALLO 879.

Mueblería Bristol!! Muebles al contado!! Muebles á plazos!!

Conviene visitar esta gran mueblería, surtido colosal en muebles ingleses y del país Camas de bronce escritorios norteamericanos. Embalaje gratis y garantido para el interior Visitando nuestra casa, ganarán tiempo y dinero. No olvidarse Cangallo 879.—Mueblería Bristol. v29jun.

MUEBLES!!! "LA ARGENTINA" TAPICERIA!!! 1118 CANGALLO 1118

Gran liquidación de muebles de todas clases y estilos. Visite "La Argentina", antes de amueblar su casa, novedades todos los días, comedores, dormitorios, salas, vestíbulos, escritorios, etc., todo garantido, corrección de estilos, talleres propios.—S. Magdaleno y Cía. v8jul

MUEBLES!!! EL EMPORIO!!MUEblesl!— Y Esteves y Cía. Casa fundada en el año 1896.—Ponemos en conocimiento de nuestra clientela y del público en general, que esta casa acaba de recibir directamente, el más completo y variado surtido de muebles de todos estilos á precios sin competencia. Variado y extenso surtido en juegos de comedor, dormitorio, sala, etc. Especialidad de la casa en camas de bronce importación inglesa, muebles tapicería y cortinados. No olvide, pues, antes de hacer sus compras el visitar nuestra casa. El Emporio, V. Esteves y Cía., 470 Suipacha 476. v22

MUEBLES Y ENSERES DOMESTICOS

MUEBLES!!!!

CASA AMARILLA Roche Vall y Cía. C. Pellegrini 657.

Recomendamos visitar nuestra casa. ¡¡ofrecemos un gran surtido de muebles ingleses importados y de industria nacional á precios acomodados, para el Interior, pedir nuestro gran catálogo ilustrado, se remite gratis Roche Vall y Cía. C. Pellegrini 657. v29jun

MUEBLES!!! LOS MAS BARATOS!! Rivadavia 3043. Juegos de dormitorio macizos, 7 piezas, 85, 95, 130, 140 pesos, mármoles rosados, lunas biseladas, dormitorio Luis XV, matrimonio, 7 piezas á 150, 160, 170, 180 $, mármoles finos, lunas francesas, dormitorios Luis VX nogal y roble, tallados, lunas biseladas y mármoles rosados á 100, 260, 290, 300 $, dormitorio Luis XV de tres cuerpos todo nogal y roble tallado finos, 9 piezas á 600, 650, 700 y 750 pesos, comedor 3 piezas, 80, 100, 140, 180, 200 y 260, aparadores de 22, 45, 50 y 60 $, roperos con lunas francesas á 30, 35, 40, 45 y 50 $; camas á pesos 8, 13, 16, 20 y 25. Pidan catálogos. Embalaje gratis. Fábrica á vapor, Rojas núm. 749.—Terza Hnos. v19

MUEBLES!!! LA NACIONAL!! 1041 CUYO 1041

Visiten!! LA NACIONAL!!! que economizarán!! TIEMPO Y DINERO!! y harán una buena compra.

¡¡Juego de dormitorio Luis XV tallado, de nogal, para matrimonio	$	225
¡¡Comedor!!! RENACIMIENTO de nogal tallado, 3 cuerpos, con sillas, vuquetta	"	390
¡¡Dormitorio!! MACIZO!! para una persona 5 piezas	"	85
¡¡Juegos de dormitorios, para una persona, 10 piezas	"	115
¡¡Comedor estilo Luis XVI, de nogal, 10 piezas	"	105
¡¡GRAN OCASION!! dormitorio Luis XVI, para matrimonio, de nogal, 9 piezas	"	195
¡¡Vestíbulo de VIENA, completo, varios colores	"	75
¡¡Juego de sala Luis XVI, forrado en género fino	"	85
¡¡Camas de bronce INGLESAS dos plazas!! varios modelos	"	110

¡¡APROVECHEN nuestra gran

¡¡¡ LIQUIDACION !!!

¡¡LA NACIONAL!! 1041 Cuyo 1041!!! v12jul

MUEBLES — LA EUSKAL-ECHEA

Rivadavia 3101, esquina Bermejo, es la única casa que ofrece ventajas positivas en cualquier artículo del ramo, cuenta con grandes talleres propios, montados con los últimos adelantos.

Habiendo terminado las reformas del nuevo ensanche Bermejo 30 que hemos anexado á nuestra Exposición de Muebles y Tapicería, invitamos á nuestra distinguida clientela á visitar los salones de ventas, donde encontrarán:

Muebles de estilo.
Modelos exclusivos de la casa.
Arte, elegancia y solidez en la construcción.
Sección especial de escritorios norteamericanos.
Bibliotecas, juegos de marroquín, búfalo, esterilla, etc.
Camas de bronce, importadas directamente de Inglaterra.
Embalaje especial gratis.
La mercadería se garantiza hasta la estación de destino.
La Euskal-Echea de Julio Orúe y Cía., fabricantes é importadores. Rivadavia 3101, esquina Bermejo
Nota: Esta casa no tiene sucursal. v23jun.

MUEBLERIA "LA CONTINENTAL" — Gran fábrica de muebles por mayor y menor, casa de confianza fundada en el año 1870,

ALQUILERES DE CASAS Y LOCALES

ALQUILO CASA CHICA, ZABALA 2446, entre Olleros y Cabildo, 4 habitaciones, letrina afuera, precio $ 25. Informes: Cabildo 628.

ALQUILASE CASA, ZABALA 2446, recién refaccionada, 4 habitaciones, letrina afuera, precio $ 25. Informes: Cabildo 628.

ALQUILASE CASA

BUFETES Y CASAS DE PENSION

S ORTEO DE PENSION Y PIEZA A HOMBRES solos, Bolívar 1282.

S ORTEO PENSION 18 de Junio 1284, entre Talcahuano y Suipacha.

S ORTEO PENSION ITALIANA RECIBE PENSIONISTAS solos, Bolívar 678.

S E DA PENSION Y PIEZA A 1 Ó 2 caballeros, Cangallo 1119, piso 1o., derecha.

S E DA PENSION Y PIEZA CON BALCON, soleada, a 1 ó 2 caballeros, Cangallo 893.

S E DA PENSION Y PIEZA CON BALCON

INSTRUCCION PUBLICA

CALIGRAFO MARGARIT, B. MITRE 1119, reforma breve. v19

DIBUJO Y PINTURA, PARA Señoritas, sección artística, Moreno 1495. v18

ESCUELA DE BAILE, DIRECTOR J. Mastrangelo, precios módicos, Corrientes 2251. v28

ESCUELA DE BAILE, V. DARAGO, único autor y profesor diplomado, Junín 278. v22

ESCUELA DE BAILE, CANGALLO 1570, institución seria, dirigida por el conocido profesor Enrique Holst. v18

ESCUELA DE BAILE, AYACUCHO 809, única en bailes modernos, clases día y noche, generales y personales, para señoritas y caballeros, especialidad vals. v19

FRANCES, ARITMETICA, MATERIAS generales, lecciones á domicilio J. D., Mansilla 1712. v18

GUITARRA, LECCIONES Y CONciertos, ciudad y campo, atiende R. Sarabia, Chile 1864. v23

INGLES Y TAQUIGRAFIA, PROF Hopkins, Viamonte 1469, dpto. 20. v18

INGLES, LECCIONES PROFESORA de Londres á domicilio, Viamonte 1469, depto. 20. v22

INGLES, LECCIONES A DOMICILIO, H. Midgley, Sarmiento 529, Barracas. v20

INGLES—PROFESOR UNIVERSIDAD Cambridge, da lecciones particulares á domicilio, precios módicos, carta, Barnicott, Chacabuco 528. v18

JOVEN INGLESA, enseña EL CASTellano á inglés, tiene vacantes para pocos alumnos, tambien enseñanza á familia, medio día diariamente, dirigirse señorita Black, Bolívar 611. v20

LECCIONES DE VIOLIN, MANDOLIN, guitarra, Universidad 839. v19

LECCIONES PARTICULARES, TENEduría, cálculos, caligrafía, Contador J. Heller, Bulnes 259. v19

LECCIONES, PROFESOR FRANCES, materias Col Nac, idiomas, ramos generales, teneduría, escribir á V. D. Corrientes 1935. v18

LECCIONES DE VIOLIN, PIANO, mandolin y guitarra, Ayacucho 809, hay una sección para piezas que en 3 meses enseño, clases noche y día. v20

LUIS CAMPOSAMPIERO, PROFESOR de música de Nueva York, da lecciones de solfeo, piano, armonía y contrapunto á domicilio y en su casa, Lunes 2465, Cabildo. v19

LECCIONES DE PIANO, VIOLIN, mandolin guitarra y solfeo, á señoras, señoritas y caballeros, Catamarca 595. v18

MAESTRA NORMAL DA LECCIONES á domicilio, Cevallos 555. v19

MANDOLIN Y SOLFEO, POR PROfesoras superiores, diplomadas, presentan á examen, señoritas Frumento, San Juan 4296. v20

MAGNETISMO, HIPNOTISMO, ETC., lecciones, Prof. Juan Espinosa, horas de 8 á 10 a. m. y de 1 á 7 p. m., Rivadavia 2109, piso 1o., izq. v39

PROFESORA DE PIANO Y SOLFEO, diplomada, da lecciones, Méjico 1524. v19

PROFESOR DE PINTURA Y DIBUjo diplomado de este gobierno, da lecciones día y noche, Perú 1185. v19

PROFESORA DE PIANO Y SOLFEO da lecciones á domicilio, Cevallos 555. v20

PROFESORA NORMAL Y DE MUSIca da lecciones en su casa y á domicilio, por carta Cachimayo 7.

PROFESORA SUPERIOR DE PIANO y solfeo, precios módicos, Brasil 869. v23j.

PROFESORA DIPLOMADA DA LECciones de solfeo y piano, Venezuela 2242. v20

PROFESORA DE PIANO SE OFRECE á domicilio, precios módicos, Cangallo 846, altos izquierda. v24

PROFESORA PIANO Y SOLFEO, presenta á examen, Carlos Calvo 2845. v23jun

PIANO, MANDOLIN Y SOLFEO, PROfesora presenta á examen, Venezuela 1378. v13jul.

PROFESORA DE PIANO Y SOLFEO del Conservatorio Williams y profesora de francés, da lecciones, Suipacha 111 y Quintana 113. v8jul.

PROFESORA DIPLOMADA EN BERlín, da lecciones particulares de alemán y francés, en casa y á domicilio á señoras y niñas, Luzuriaga 110, prof. Landen. v21

PROFESOR JOVEN VASCO, DARIA lecciones matemáticas, caligrafía, contabilidad, inglés ó francés á cambio de pensión ó pieza, silvanas, dirigirse á José Aguirreche, Rivadavia 1735. v19

Señora DE FLORENCIA DA LECciones de italiano, francés y piano, Victoria 3350.

Señorita INGLESA SE OFRECE para dar lecciones de inglés y castellano, durante el día, dirigirse por carta á M. O. B., 11 de Septiembre 2254, Belgrano.

Señoras y señoritas: 15 $ MENSUALes se enseña corte y confección de vestidos y sombreros á domicilio por sistema moderno, profesora diplomada, Montes de Oca, calle Méjico 1894. v18

TENEDURIA, NUEVO SISTEMA. Academia Sud Americana, Moreno 1495. v18

TAQUIGRAFIA TELEGRAFIA, máq de escribir Underwood, archivistas teneduría cuentas cajeras vendedoras enseño Esmeralda 61. v21

PROFESIONALES PEDIDOS

DEPENDIENTE DE FARMACIA preciso, inútil presentarse sin certificados, Jujuy 35. v20

FARMACEUTICO SIN TRABAJO personal necesitan, tratar Capraruio, Córdoba 1633. v18

PROFESOR PARA CLASE ELEMENtal se precisa, Santa Fe 3277.

PROFESOR PARA 1er. GRADO, INterno, con autorización, se precisa, con referencias, Salta 1064. v18

PROFESOR: CURSOS ELEMENTAles para pueblo de la R Oriental se necesita, Padilla 2308, de 9 á 11 a. m.

PROFESOR SE NECESITA PARA lecciones de inglés y francés á domicilio, Montevideo 418.

PROFESOR DE GRADO INTERNO, se precisa para un pueblo cercano, presentarse mañana domingo de 10 á 12 a. m. Rivadavia 1299. v18

PIANISTA PARA BIOGRAFO, SE necesita, inútil presentarse si no es competente, Avenida El Tejar 101, esquina Blanco Encalada.

REGENTE DE FARMACIA, SE PREcisa en el Rosario ocurrir Caseros 2602. v18

SE NECESITA UN DIBUJANTE DE 2a. clase, 1 de 3a y un copista, tratar de 1 á 3 p. m., Tucuman 1353, 3er piso.

SE NECESITA TAQUIGRAFO QUE sepa escribir á máquina, debe ser rápido y correcto, leer y escribir inglés y español; se prefiere inglés ó portoño, ocurrir personalmente de 11.30 a. m. á 1 p. m. Cía. Argentina de Frutas V. v20

TENEDOR DE LIBROS SE NECESIta, Bella Vista y Girardot (fábrica).

TENEDOR DE LIBROS PARA LA campaña, con buenos certificados, se necesita, sueldo 120 $ libres, dirigirse solamente por escrito Echeverría, Cerrito 1054.

PROFESIONALES OFRECIDOS

A F. SERRA PARTERA, RECIBE pensionistas, consultas de 1 á 5, Brasil 827. v20

A LOS PROPIETARIOS Y CONStructores, planos, pliego de condiciones, trámites municipales, etc., Salguero 1803.

A 10 $ PLANOS PARA LA MUNICIpalidad. Construcciones y refacciones de todas clases, tramitaciones, firmas de planos para edificar, etc., Cabildo 1280, Belgrano. v20jn.

ASISTENTE TECNICO CONSTRUCtor, italiano, certificados comprobantes capacidad de ler, orden, diploma de constructor, se ofrece, para dirigir trabajos, escribir por carta á N. N., Buiani Giovani, Méjico 868. v18

BANDAS UNIFORMADAS Y ORQUEStas para ciudad y campaña, Saavedra 1138 v19

CONSTRUCTOR PATENTADO-CONStruye edificios y chacras de todas clases á precios moderados, Bmé. Mitre 2674. v20

DEPENDIENTE IDONEO DE FARmacia de la provincia, muy práctico se ofrece, por carta ó personal. á Gil A. Paz, Belgrano 280. v20

DEPENDIENTE E IDONEO DE farmacia se ofrece para trabajar algunas horas al día, para la ciudad ó pueblo cercano, dirigirse por carta á J. M. Núñez, Pasco 66, dep. 8.

DEPENDIENTE SEGUNDO DE farmacia, joven, italiano, recién salido del ejército italiano en que ha tenido siempre optima conducta se ofrece, dirigirse, Charcas 1328. v18

DELINEANTE español, COMPETENte, se ofrece, L. Torres, Charcas 801, almacén. v18

INSTITUTRIZ DE LONDRES, DA lecciones inglés, francés, "O", Perú 1713.

INGENIERO MUY PRACTICO, en trabajos de construcciones y de ferrocarriles desea emplearse, escribir A. Porta, Suipacha 880, Santa Fe. v22

INGENIERO AUSTRIACO, VENIDO hace 3 meses, se ofrece para trazar parques, jardines, etc. ó para vías de ferrocarriles, dirigirse Juan Svaboda, Linieres F. C. O. v19

PARTERA FRANCESA, M. BABOIN, 18 años, pensionistas, consultas de 8 á 10 y de 2 á 4, Cangallo 948. v23

PARTERA, CONSULTORIO DE OBStetricia, recibe pensionistas, Humberto I 367. v18

PARTERA CANALE, RECIBE PENsionistas, no hace cargo del niño, Independencia 2029. v27

PIANISTA PARA BAILES, FIESTAS, solo ó con orquesta, se ofrece, Rivadavia 2099, casa de música. v18

PARTERA CAPURRO RECIBE pensionistas, no hay chapas, Chacabuco 1224, de 1 á 3 p. m. v20

PARTERA ESPECIALISTA MARTIni señora sola, pensionistas mayor reserva, Deán Funes 722. v23

PARTERA, JOAQUINA T. DE SOUza. Recibe pensionistas á precios módicos, Sáenz Peña 609. v20

PARTERA ESPECIALISTA, señora sola, pensionistas, mayor reserva, Thames 1961, Palermo. v22

PARTERA ESPECIALISTA, ATIENde en su casa, da consulta, Victoria 2630. v19

PROFESOR AUTORIZADO, enseñanza primaria, se ofrece para colegio ó campo, por carta A. M. Montevideo 855. v18

PARTERA ERNESTINA DE LEOnardi, diplomada en las universidades de Turín y Buenos Aires, recibe pensionistas, precio módico. Las consultas, Cuyo 2236 Casa seria, jardín y todo confort. v6jul.

SE OFRECE UN JOVEN CONTRABAjista competente para orquesta, B. Mitre 3773. v19

SE OFRECE UN JOVEN VIOLINISta y una señorita flautista, también toca flautín y violín, Uriarte 1039 entre Loyola y Castillo. v19

TENEDOR DE LIBROS MUY COMpetente se ofrece; Corrientes 1763. v21

TENEDOR DE LIBROS Y DIBUJAnte, se ofrece, M. A. V., Morelos 567, Flores.

TRADUCCIONES JURADAS Y PARticulares, Guillermo de Pablo, B. Mitre 441, escrit. 18. v1silio

TENEDOR DE LIBROS COMPETENte y recomendado se ofrece para ciudad ó campaña, J. V. Alsina 1323. v19

TENEDOR DE LIBROS POR HORAS, referencias á satisfacción se ofrece dirigirse por carta á N. Palau, Belgrano 2507. v18

TARTAMUDOS: CORRECCION RAPIda, segura y radical por mas rebelde que sea, corrige en Bs. As. un ex discípulo del prof. Dehuhardt, único instituto legalmente reconocido en Alemania, por más datos pedir folleto por carta á I. H. Entre Ríos 275. v27

VIOLINISTA BUENO CON UN GRAN repertorio, se ofrece, tratar por escrito, Lavalle 1079. v19

OFICIOS DIVERSOS PEDIDOS

APRENDIZAS CIGARRERAS, PREciso, se les paga, Brasil 3085. v18

APRENDIZ MUEBLERO O MEDIO oficial se precisa, Humberto I 2254

APRENDIZAS EN VESTIDOS SE necesitan, Arenales 2336.

ARMADORAS DE CAMISAS CON muestra se necesitan, Cuyo 524. v20

APARADORES DE CALZADOS DE cabritilla de hombre y de varón, se necesitan, California 577. v18

APRENDIZ ADELANTADO O MEDIO oficial sastre se necesita, C. Calvo 1020. v18

APRENDIZA COSTURERA, MODISTA estilo sastre, se necesita, Pueyrredón 1329. v19

APARADORAS DE CALZADO FINO de señora se precisan, con muestra, Alsina 3127. v18

Albañiles CONTRATISTAS COMPEtentes y de responsabilidad se necesitan, Constructor Brasil 871. v18

APRENDIZAS Y OFICIALAS SE necesitan en la fábrica de cuellos y puños Alvarado 1570. v19

APARADOR O APARADORA BUEnos para calzado fino de señora, se necesitan, Brasil 3147. v20.

APRENDIZ SASTRE SE NECESITA, buen sueldo Santa Fe 4950, sastrería. v19

ARMADORAS DE CAMISAS DE hombre, con muestra, se necesitan, Solís 932.

APARADORAS PARA CALZADO FIno, se necesitan, traer muestra, Salero 321 entre Santa Rosalía é Iriarte, Barracas al Norte. v19

APRENDIZAS Y APRENDIZAS adelantadas modistas ó sombreros, especial en bebé, se necesitan, Almagro 367. v18

BAULEROS SE PRECISAN; TRABAje todo el año. Independencia 3145.

BAULERO CARPINTERO, SE PREcisa, trabajo seguido, Soler 663. v20

BORDADORAS PARA LENCERIA, con muestra, se necesitan, Charcas 2631. v20

BUENAS OFICIALAS Y APRENdizas de vestidos, se necesitan, Tucumán 1626. v19

BUENAS, 3 POSTICERA QUE sean muy competentes se necesitan, Maison Parisi, Santa Fe 1907, 1er. piso. v20

BUEN CORREDOR, MUY PRACTIco y bien relacionado en el ramo de casimires, se precisa, por carta, Rivadavia 951, á Julio Lopez. v18

BUENOS INTERMEDIARIOS Ó CORredores necesitanse para operaciones de préstamos hipotecarios y edificaciones. Comisiones elevadas, tramitación breve. Por carta á F. Bouso, Rivadavia 1439. v23

COSTURERAS SE PRECISAN, CERRito 892. v18

CORTADOR DE CALZADO SE NECEsita, San Juan 3159. v19

CARPINTERO NECESITO, POTOSI 3838.

CIGARRERAS DE TOSCANOS SE necesitan 1.000, Rosetti 1930. v20

CORREDORES DE AVISOS NECESItanse, Rawson 192.

CIGARRERAS PARA ENCAPAR PUritos, se necesitan, Méjico 3701. v19

CARPINTERO DE OBRA BLANCA se necesita medio oficial, Matheu 1765. v18

CARPINTEROS MEDIO OFICIALES adelantados se precisan, Chile 826. v19

CORREDOR SE PRECISA, PARA campaña, que conozca el ramo de masas, Tandil 3411. v19

COLONOS SE PRECISAN, DANDOles 200 hectáreas de tierra en propiedad, ocurrir Sadi Carnot 1063. v18

COLOCADORES DE CIELOS RASOS, oficiales competentes, se precisan, Montevideo 280. v18

COSTURERAS SE NECESITAN EN la fábrica de tejidos de punto Bustamante 475. v19

CORTADORES SE NECESITAN EN la fábrica de tejidos de punto Bustamante 475. v19

CORTADORAS SE NECESITAN EN la fábrica de tejidos de punto Bustamante 475. v19

CARPINTERO COLOCADOR DE PIsos de madera, por contrato, se necesita, Medrano 749.

CADETES DE ESCRITORIO, MAYOres de 15 años se necesitan, presentarse de 9 á 10, Sarmiento 502. v19

CAPATAZ DE albañiles, ENERGICO, competente y de responsabilidad, se necesita, Constructor, Brasil 1771.

CORREDORES PARA EL RAMO DE almacenes necesito, Poste Restante Correo Central, F. R.

COSTURERA PARA TRABAJAR EN taller de camisería, se necesita, práctica, Cuyo 524. v20

CONSTRUCTORES, QUIERO EDIFIcar una casita, pagando á plazo bajo, tratar A. B., Fitz Roy 2370.

CORREDORES DE REMATES AL 50 ojo, necesito, ofertas por carta á A. G. Cevallos 1249.

CORBATERAS PREPARADORAS Y aprendiza se precisan, Azara 425, Barracas.

COSTURERAS PARA CUELLOS Y puños se necesitan con muestra, Cuyo 524. v20

CORTADOR AYUDANTE PARA trajes de señorita se necesita, A La Ciudad de Méjico, Florida y Cuyo. v19

CAPATAZ albañil COMPETENTE necesito, presentarse de 7 á 8 con certificados, Cabildo 1280, Belgrano. v19

CINCELADORES SE NECESITAN, calle Victoria 3737. v19

COSTURERA PRACTICA, QUE SEPA algo de trajes de hombre, necesito á la tarde, de 1 á 6, un peso diario, Anchoris 215, 2 cuadras de Caseros.

CADETE 15 A 18 años, ALGO práctico para tienda y mercería, con recomendaciones, se precisa, C. Pellegrini 520. v19

COCHERO DE PRESENCIA, CON referencias, para casa de familia, sueldo 90 á 100 $, se necesita, Catamarca 584.

CORREDORES Y COMISIONISTAS para la campaña, en artículos de confitería y almacén, se necesitan, Fits Roy 2331, Palermo. v19

CORREDOR CON CLIENTELA DE almacén para una importante fábrica de galletitas se necesita á sueldo ó comisión; por carta á Santa Fe 1545. v18

CORREDOR SE NECESITA PRACTIco y con clientela para la venta de artículos de medias trabajo esmerado, buena comisión, Solís 974, de 8 á 1 p. m. v19

CORRECTOR O CORRECTORA DE pruebas de obras, con práctica acreditada, puede ofrecer sus servicios con los detalles necesarios á casilla de correo 248. v19

CHACARERO COMPETENTE Y CON experiencia en el país, se necesita, trabajos á contrata por hectáreas; presentarse Provincias Unidas 1178, de 9 á 11 y de 5 á 7.

COCHERO PARA CHATA DE TRES caballos, práctico en manejo y que conozca las calles, inútil presentarse sin buenos certificados, se necesita. Rioja 554.

CORREDOR DE AVISOS PARA EL semanario "El Parque", bien práctico y relacionado, se necesita, sueldo 100 $ y comisión, por carta á Director, Belgrano 1891.

CAPATAZ COMPETENTE Y PRÁCtico, se precisa para dirigir y vigilar una obra importante, inútil presentarse sin antecedentes honrados y buenas recomendaciones. Escribir á D. R., Poste Restante Correo. v19

CHAUFFEURS, SE NECESITAN PAra instruirlos en el manejo de automóvil y práctica de mecánica. Primera y única academia con taller y automóviles que garantiza la enseñanza. Precios muy módicos. Salguero 2060 al 32. v5jul.

CASA IMPORTADORA EN INSTRUmentos de cirugía é ingeniería necesita para la venta un joven inteligente de 16 á 20 años, ofertas indicando referencias y pretensiones, por carta unicamente á H. C. S., Ayacucho 217.

DESPALILLADOR, MUCHACHO, QUE sea ligero, se necesita, Corrientes 560.

DEPENDIENTE PRACTICO SE NEcesita, Pueyrredón 726, depósito de cafés.

DEPENDIENTE PRACTICO DE ALmacén y bien recomendado se necesita, Charcas 1502. v18

DEPENDIENTE PRACTICO PARA escribanía se necesita, dirigirse por carta á San Martín 32, escribanía de Blanco.

DEPENDIENTE DE TIENDA, ITAliano piamontés precísase para el campo, sueldo 120 pesos, presentarse Maipú 556. v19

DEPENDIENTE PRACTICO PARA escritorio, con recomendaciones, y fianza, se necesita el lunes de 7 á 9 a. m. Montes de Oca 121.

DEPENDIENTE, MUY PRACTICO en servicios fúnebres, se necesita con urgencia, en La Plata, empresa Suer, calle 56 número 726. v21

ELECTRICISTA MEDIO OFICIAL SE necesita, Moreno 859, lonería.

ENCUADERNADOR MEDIO OFIcial, se necesita, Belgrano 1380.

ESTUCHEROS APRENDICES, SE necesitan, Tacuarí 745. v19

ENFERMERAS SE NECESITAN, Santa Fe 1140. v18

ESTUCHERO OFICIAL PARA ESTUche chico y aprendiz, se necesita, Belgrano 2039. v19

EMPLEADOS Y DEPENDIENTES de comercio colóquense por La Internacional, Maipú 556.

EN LA HERRERIA LACOSTA E HIjo se necesita un carpintero de carros y un peón ayudante de herrador, frente á la estación Puente Alsina.

EMPLEADO PRACTICO PARA EScritorio, con recomendaciones, se necesita, dirigirse por carta á L. Z. P. Rodante.

EMPLEADO QUE SEPA ESCRIBIR A máquina, para hacer facturas y correspondencia, se precisa, dirigirse por carta, Casilla de Correo 540. v18

EMPLEADO PARA ESCRITORIO, que tenga buena letra y práctica se necesita, sueldo 100 $, dirigirse dando detalles y referencias, Empleado, poste restante, correo. v20

ENGRASADOR PARA CARRUAJES se necesita, Suipacha 616.

GUANTERAS PRACTICAS SE PREcisan, buen sueldo, Suipacha 790. v19

GRABADORES SE PRECISAN, aprendiz adelantado y aprendiz, Misiones 25. v18

GASISTA CAPAZ COLOCACION CAlentadores automáticos, para baño, se prefiere si es hojalatero, necesito, Corrientes 3699. v18

GALPONERO PRACTICO PARA cuidar carneros y amansar caballos de tiro liviano, se necesita, Rivadavia 2631. v18

HERRADOR COMPETENTE NECEsito, Firmiento 2937.

HOJALATEROS GASISTAS COMPEtentes se necesitan, Sarmiento 422. v20

HOJALATEROS Y GASISTAS práctiCos se necesitan, Bogotá 3820, Floresta. v19

HERREROS BUENOS PARA COCIneras y medio oficial preciso, 25 de Mayo 437. v19

HERREROS OFICIALES DE OBRA muy competente, necesito, Boedo 149.

HERREROS, OFICIALES COMPEtentes para frentes, se precisan, Moreno 2065. v18

HOJALATERO CAPAZ TRABAJAR también de gasista, se necesita, Corrientes 3699.

JOVENCITO PARA ESCRITORIO SE precisa, sueldo para empezar 40 $. Mandar detalles por carta solamente, á Delucchi, Villa Ballester.

JOVEN MENOR DE 18 años, CON buena letra y ortografía, que viva á inmediaciones de la plaza Constitución, para escribir de 8 á 11 de la noche, se necesita, dirigirse por carta á C. J. R., poste restante, ciudad.

JARDINERO Y QUINTERO, SE busca uno que entienda bien su profesión y tenga buenos certificados, se prefiere soltero, Rivadavia 329, escritorio 55, de 2 á 3 p. m. v21

LUSTRADOR DE BOTINES PRACTIco, se necesita, Paraná 315. v19

LENCERAS PARA TRABAJO FINO en taller, se necesitan, Casa Simon, Florida 681. v20

MUCHACHO DE 12 A 15 años SE NEcesita para lechería, Lavalle 1470.

MEDIO OFICIALAS MODISTAS. SE necesitan, Uruguay 954 v20

MENSAJEROS SE NECESITAN, CORdoba 1769.

MUCHACHO PARA TIENDA, SE precisa, Cangallo 571.

MUCHACHO PARA ALMACEN, SE necesita, Sáenz Peña 625.

MEDIO OFICIALA MODISTA de vestidos se necesita, Viamonte 2071. v19

MUCHACHOS SE PRECISAN PARA repartir entregas, casa, comida y comisión, Falcón 3139.

MUCHACHO PRACTICO PARA MAnejar una americano, se necesita, Victoria 4170.

MUCHACHO SE NECESITA DE 13 A 15 años, para lechería, se prefiere español, Misiones 196.

MECANICO MUY COMPETENTE, EN fragua, lima y torno, se precisa en la fábrica, Loria 1750.

MODISTA DE VESTIDOS, PRECISO medio oficialas competentes, Cevallos 1091.

MUCHACHO DE 14 A 15 años, QUE haya estado en cigarrería, se precisa, Cangallo 1037, de 10 á 12.

MUCHACHO PRACTICO PARA ALmacén se necesita, Bacacay y Belén Floresta.

MOZO DE 22 A 24 años PRACTICO en almacén, se necesita, Brandsen 1902.

MUCHACHOS PARA LAVAR Y ETIquetar botellas necesito, Inclán 901.

MUCHACHO SE NECESITA PARA mandados de sastrería, Santa Fe 4950. v18

MUCHACHO PRACTICO, PARA ALmacén, se necesita, Olaguer 3248, Belgrano. v19

MEDIO OFICIALAS MODISTAS y costureras se precisan, teatro Avenida de 9 á 11 a. m. v19

MUCHACHAS SE PRECISAN PARA fábrica de caramelos, Sadi Carnot 260. v18

OFICIALES Y APRENDICES MEDIO oficialas y aprendizas necesito, calle Viamonte 1167, dep. 2. v20

MAQUINISTA DE TIPOGRAFIA, que entienda de minerva, inútil presentarse si no es competente, se necesita, Balcarce 346. v18

MEDIO OFICIALA MODISTA SE necesita, Rivadavia y Azcuénaga, Pasaje Caja Internacional, entrada 2, dep. 5. v19

MUCHACHO PARA LAVACOPAS PAra bígrafo, con recomendaciones, Avenida El Tejar 101, esquina Blanco Encalada.

MUCHACHO RECIEN VENIDO, SE necesita, de 14 á 15 años, para limpieza de panadería, sueldo 20 $, Matheu 786.

MUCHACHO DE 18 años SE NECEsita para mandados y limpieza de negocio, 30 $, sin casa ni comida, C. Pellegrini 664, tratar de 7.30 á 9. v18

NECESITASE PERSONA INSTRUIda y de todo respeto para regentear casa de señor viudo con hijos, inútil no reuniendo condiciones expuestas; Escribir, Jefe Monas Casin Partido Peñajo. v18

OFICIALES TORNEROS SE PRECIsan, Río de Janeiro 1459. v19

OFICIALES MUEBLEROS SE NECEsitan, Río de Janeiro 1459. v19

OFICIAL MEDIO PELUQUERO PREciso, Charcas 3400. v18

OFICIAL SASTRE SE NECESITA, Victoria 976. v19

OFICIALES PLOMEROS NECESITO, 25 de Mayo 150, obra. v18

OFICIALAS BATERAS BUENAS, SE necesitan, Arenales 1613. v19

OFICIAL SASTRE SE NECESITA, Mitre 278, Avellaneda.

OFICIAL Y MEDIO OFICIAL PARA faroles se necesita, Rioja 132. v19

OFICIALES VALIJEROS SE PRECIsan, Echegaray, Gutiérrez y Cía., Victoria 1023. v18

OFICIAL Y UN APRENDIZ SASTRE adelantado, se necesitan, con ó sin comida, 21 de Noviembre 748. v18

OFICIALES CARPINTEROS COMPEtentes de obra, se precisan, Rondeau 3520. v18

OFICIALES MUEBLEROS O CARpinteros, se precisan, Morón 3656, Devoto. v19

OFICIAL Y MEDIO OFICIAL SASTres se precisan, Olivos F. C. C. A., preguntar por José Sequeiro.

OFICIALES MUEBLEROS EN MAcizo, se precisan y un aprendiz, Ombú 740.

OFICIALAS DE SOMBREROS, MUY buenas adornadoras, se precisan, Bmé. Mitre 968. v20

OFICIALES MUEBLEROS PRACTIcos para comedores se precisan, calle Treinta y Tres 553. v21

OPERARIAS SE NECESITAN EN la fábrica de cuellos y puños postizos, Alvarado 1570. v19

OFICIAL ELECTRICISTA, COMPEtente para trabajo de obra, con certificado, necesito, Rivadavia 7087. v18

OFICIALAS Y APRENDIZAS, SE necesitan en la fábrica de cuellos y puños postizos, Alvarado 1570. v19

OFICIAL SASTRE QUE SEPA CORtar, hombre solo, se necesita para La Plata, trabajo todo el año, calle 7 núm. 1219. v19

PULIDOR BUEN MEDIO OFICIAL se necesita, Corrientes 3600. v18

PEON DE FARMACIA SE PRECISA práctico, Belgrano 3602. v19

PLANCHADORA MEDIO OFICIALA preciso, Victoria 3123. v19

PINTOR APRENDIZ ADELANTADO se necesita, Venezuela 2143.

PEON RECOMENDADO, PRACTICO para embotellar vinos, se necesita, Lavalle 3327, de 8 á 9 a. m. v19

PRECISO MEDIO OFICIAL BILLARdero, carpintero, mueblero adelantado, Cangallo 1115. v18

PANTALONERAS BUENAS con muestra se necesitan, B. Mitre 742, altos. v18

PEON PRACTICO PARA LAVAR EN taller de planchado, se precisa, Arenales 1752. v18

PINTORES, EMPAPELADORES competentes dos precisa, Avenida La Plata 867.

PLANCHADORAS BUENAS OFICIAlas camiseras y aprendiza adelantada, se precisan, Venezuela 908. v19

PEON LIMPIADOR, TAMBORERO de pisos, se necesita, Las Heras 2230.

PEON FUERTE Y PRACTICO EN máquina de picar tabaco, se necesita, Carlos Pellegrini 788.

PASTELERO MEDIO OFICIAL SE precisa, ocurrir B. Mitre 1567, 2o. piso, izq.

PLANCHADORA OFICIALA, SE precisa, Pichincha 1765, buen sueldo y buena comida.

PANTALONERAS MEDIO OFICIAlas y aprendizas de fino, se necesitan, Bulnes 1271.

PEONES PARA FABRICA DE MUEbles se necesitan dos, Gutiérrez 2585.

PEONES JOVENES SE NECESITAN en la empresa de limpieza Santa Fe 1432.

PEON, HOMBRE PRACTICO EN limpieza de negocio se necesita, Pueyrredón 726.

PEON PARA CASA DE COMERCIO se necesita para todo trabajo, debe conocer las calles, saber leer y escribir, sueldo 90 $ mensuales, debe tener recomendaciones ó fianza de persona de responsabilidad, debiendo dormir en el negocio, presentarse el lunes de 8 á 9 p. m., Méjico 2292. v19

QUINTERO JARDINERO PERSONA sola ó matrimonio sin hijos, práctico en multiplicación de plantas, ingertos y hortalizas. Se requiere que sean recomendados y dispuestos al trabajo de campo, ocurrir Carlos Calvo 3609, altos, primer piso izquierda.

QUINTERO PRACTICO PARA quinta de verdura, necesito para darle á medias 16 manzanas de tierra con casa, animales, charrit, arados, rastros y demás herramientas, á hora y media del Retiro y cuadras de estación Cardales. Debe tener algún dinero para semillas; también la alquilo. Escribir ó presentarse á J. Marti, Estación Florida, F. C. N.

RAYADOR OFICIAL BUENO SE necesita, Viamonte 321. v19

SE NECESITAN OFICIALES YESEros; tratar Alvarez 2844.

SE PRECISAN OFICIALES HERREros competentes, Agüero 282. v23

SE NECESITA UN TUPISTA, RINcón 557. v18

SE PRECISAN CIGARRERAS TOSCAneras, Triunvirato 1063. v19

SE NECESITA PEON PARA CARNIceria, Garay 3271. v19

SE NECESITA MEDIO OFICIALA batera, Viamonte 1512. v18

SE PRECISAN OFICIALES DE ROpa blanca, Tucumán 2379. v19

SE NECESITA UN OFICIAL SASTRE ó medio oficial, Cochabamba 2223.

SE NECESITA UN OFICIAL PASTelero facturero, Juncal 955.

SE PRECISAN albañiles Y 1/2 CUcharas, Belgrano 1382. v19

SE PRECISA UN OFICIAL albañil y peones, Loria 1860.

SE PRECISAN DOS MEDIO OFICIAlas modistas, Nazca 328, Flores v13

SE NECESITA MEDIO OFICIALA Y aprendiza modista, Gallo 1422. v18

SASTRE MEDIO OFICIAL SE NECEsita, trabajos finos, Rodriguez Peña 450. v18

SE NECESITAN OFICIALES CARpinteros, Florencio Varela 167, Avellaneda.

SE NECESITAN COSEDORES O COsedoras para sombreros de fantasía, Libertad 848. v18

SE PRECISA MUCHACHO PRACTIco para almacén, Ayohuma 1602, Lanús. v18

SE NECESITA MEDIO BUENA OFIciala batera y pollerista, Tucumán 645. v18

SE NECESITA LUSTRADOR PARA muebles finos, dirigirse Belgrano 847

SE PRECISA OFICIAL ASERRADOR de madera dura para sierra cinta de carro, calle Jujuy 149. v19

SE NECESITAN MEDIO OFICIALAS que sepan coser ropa blanca, Necochea 1138. v20

Señoritas PARA TRABAJAR PLUmas para sombreros, ganarán en seguida, Rodriguez Peña 695. v19

SE PRECISA UN MOZO DE 18 A 20 años, que sepa ordeñar, Viamonte 2361. v19

SE NECESITAN CORREDORES DE avisos, prácticos, de 1 á 4, Esteco 2450, Belgrano.

SE NECESITAN OFICIALES CARpinteros que sean competentes, Defensa 201.

SE PRECISAN OFICIALES Y MEDIO oficiales muebleros de enchapado, Posos 531.

SE PRECISA CARPINTERO PRACtico para mesas de comedores, calle Treita y Tres 553. v21

SE PRECISA UN OPERARIO MUY competente en perforaciones de pozos, 25 de Mayo 13. v19

SE PRECISA OFICIAL SASTRE POR pieza, trabajo todo el año, Rivadavia 10977. v29

SE NECESITAN ADORNADORAS Y aprendizas para sombreros de paja, Yatay 742. v19

SOPRANO PARA CANTAR EN CORO de la iglesia rusa se necesita, Brasil 318.

SE NECESITAN OFICIAL Y MEDIO oficial sastres, por obra y por mes se les da buen sueldo, Inclán 1150. v18

SE NECESITAN OFICIALAS Y MEdio oficialas para gorras de gasa, se paga bien. Artes y Oficios 137. v19

SE NECESITA MOZO PARA ALMAcén que sea práctico de comestibles y bebidas, con buena recomendación, Pinzón 1190 esq. Azara.

SE NECESITA UN JOVENCITO DE 13 años para cuidar un asoritorio, de 1 á 4 p. m., horas en que podrá estudiar, Perú 163, 1er. piso, 3a. pieza.

SE NECESITA UN GAITERO O TAMborilero para una danza de pallitas, que sepa portugues ó español, Paraná 663.

SE PRECISAN OFICIALES CARpinteros en Arroyo Pinazo, Pueblo nuevo F. C. P., constructor, Carlos Quaglia.

SE PRECISA UN REPARTIDOR italiano para Panadería italiana, con recomendación, presentarse de 7 á 11 de la mañana, Chiclana 3729 ó 3734. v19

SE NECESITA señorita PARA CAJEra que tenga experiencia en libros, solamente las que tienen buenos informes y práctica pueden presentarse, Walk-Over Shoe Co., Florida 164

SE NECESITAN CORREDORES, pueden ganar fácilmente $ 10 diarios, se exigirá pequeña garantía en efectivo. Presentarse el lunes de 9 á 10 a. m., Chacabuco 685. v19

SE PRECISA PARA LA OFICINA de una casa importadora un joven de 16 años de edad más ó menos, tiene que conocer el idioma inglés, ofertas dando edad, salario pretendido y referencias á Cirrute 1627 Casilla Correo Ciudad. v18

TONELERO SE NECESITA, COCHAbamba 3242. v18

TIPOGRAFO PRACTICO PARA COmercial, se necesita, Belgrano 1389.

TIPOGRAFOS COMERCIALES COMpetentes se precisan, Caseros 1389, de 1 á 3.

TIPOGRAFO CAPAZ DE DIRIGIR un taller, con pequeño capital de 500 pesos, necesito para asociarlo, ofertas por carta E. J., San José 671. v19

TIPOGRAFO COMPETENTE PARA capataz se precisa, urgente, inútil presentarse sin certificados y personalmente hoy 18 de Junio de 9.30 á 11, Caseros 1389.

TAPICERO JEFE DE TALLER DE tapicería capaz en cortinaje para Santiago de Chile, casa de primer orden, se necesita. Ofertas ó presentarse en casa Mengers y Cía., Venezuela 672, Buenos Aires.

VISTERAS PARA CAMISAS SE NEcesitan con muestra, Cuyo 524. v20

VENDEDOR DE CASIMIRES DE primera fuerza, bien relacionado con clientela de sastres de la ciudad, buscado por gran casa introductora alemana, condiciones de primer orden, dirigirse Casilla Correo 151. v20

VENDEDOR DE TIENDA DE PRImera fuerza, bien relacionado con los tenderos del centro y norte de la ciudad, buscado por gran casa introductora alemana, condiciones de primer orden, dirigirse Casilla Correo 151. v2

VESEROS OFICIALES Y MEDIO OFciales se precisan, Méjico 2068.

ZAPATERO DE HOMBRE Y VARON, necesito, San Juan 3159. v19

ZAPATERO COSEDOR A MAQUINA Black se precisa, Paraguay 2665. v20

ZAPATERO ESCARPINISTA aprendiz adelantado, se necesita, Salom 627, dep. 2.

ZAPATEROS DESFORMADORES PAra rueda de taco cubano, de señora, se precisan, General Urquiza 315 v18

ZAPATEROS DE LUIS XV Y TACO cubano, se necesitan, taller muestra, Salom 581 entre Santa Rosalía é Iriarte, Barracas al Norte. v18

OFICIOS DIVERSOS OFRECIDOS

Albañil español SE OFRECE PARA obra, Méjico 1643, pieza 23. v20

Albañil SE OFRECE, ITALIANO, Méjico 4132. v18

Albañil CONSTRUCTOR, CASITAS económicas y refacciones en

OFICIOS DIVERSOS OFRECIDOS

TAMBERO SE OFRECE CON FAMILIA, por carta á E. Tomás, Cardales, F. C. C. A. v18

TAPICERO, A CASAS PARTICULARES, ofrécese á precios sumamente reducidos, San Carlos 3420. v19

UN JOVEN español DESEA COLOcarse en panadería para cocinar y ayudar en los demás trabajos, Irala 1853. v19

SERVICIO DOMESTICO PEDIDO

ANCHORENA 51, MUCAMA ACTIVA, que entienda algo de cocina, se necesita. v18

AMA SE NECESITA PARA CRIAR en su casa, con buena y abundante leche, Castro Barros 1789. v18

AMA SE PRECISA PARA CRIAR niña de un mes en su casa, Méjico 945.

AMATRIMONIO O señora SE DA niña á cuidar durante el día, no distante de Callao y Las Heras, Rivadavia 1157.

AMATRIMONIO SOLO O señora SE da pieza en cambio de algún trabajo, que tenga recomendaciones, Rosetti 347. v19

COCINERA BUENA Y QUE SEPA lavar, sueldo 50 $, Larrea 152. v19

COCINERA BUENA, CON CAMA SE necesita, Rivadavia 2281.

COCINERA DE PROFESION SE NEcesita, Montevideo 1296.

COCINERA CON CAMA SE PRECISA, Charcas 3840.

COCINERA CON CAMA SE NECESIta, Godoy Cruz 2449. v19

COCINERA SE NECESITA CON CAma y recomendación, Andes 1082.

COCINERA DEL PAIS, CON CAMA, se necesita, Boedo 532.

COCINERO NECESITASE PARA peones, Rivadavia 3950, de 9 á 10 a. m.

COCINERA CON CAMA NECESITASE Venezuela 2264.

COCINERA CON CAMA SE NECESIta, Lavalle 1659. v20

COCINERA Y MUCAMA SE NECESItan, Uruguay 869.

COCINERA SE NECESITA, CANNING 2330. v19

COCINERA CON CAMA SE NECESIta, Cabildo 1234. v20

COCINERA CON CAMA, SE NECESIta, Ayacucho 941.

COCINERA, española SE PRECISA, Alsina 730. v20

COCINERA CON CAMA SE NECESIta, Varela 269, Flores. v20

COCINERA SE PRECISA, BACACAY 1757, Flores.

COCINERA CON CAMA, SE PRECISA Callao 1080. v19

COCINERA SE PRECISA, MUJER formal, pensión, Lima 358.

COCINERA NECESITASE, SANTA FE 1828. v18

CEVALLOS 131, SE DA CHICO A criar, de 2 años. v18

COCINERA Y OTROS QUEHACERES se necesita, Díaz Vélez 946. v18

COCINERA QUE SEA MUY BUENA, se necesita, Alsina 912. v19

COCINERA Y PARA ALGUN OTRO quehacer se precisa, Piedras 1489. v19

COCINERA DEL PAIS, QUE SEPA cocinar, se precisa, Río Bamba 879, de 9 adelante. v20

COCINERA DE PROFESION, SE NEcesita, para matrimonio solo, Esmeralda 909, tercero, derecha.

COCINERA RECOMENDADA, SE NEcesita, se paga buen sueldo, Medrano 271.

COCINERA Y OTROS TRABAJOS SE necesita con recomendación y cama Charcas 3555.

COCINERA ARGENTINA NECESITO, para poca familia, buen sueldo, Perú 654.

COCINERA Y OTROS QUEHACERES, corta familia, aseada y con cama, se necesita, Ombú 523. v20

COCINERA JOVEN FORMAL, SIN cama necesito, casa huéspedes, Carlos Pellegrini 135.

COCINERA SE NECESITA, CON CAma, italiana, con recomendaciones, Lavalle 668.

COCINERA SE NECESITA PARA familia inglesa, con recomendaciones, de 9 á 3, Cangallo 2560. v19

COCINERA SE PRECISA, PARA FAmilia, en la provincia, San Martín 641. v19

COCINERA EN BELGRANO, CALLE Juramento 2692, se precisa una buena. v20

COCINERA SE PRECISA PARA CORta familia y comida sencilla, calle Bogotá 2435, Flores. v19

COCINERA, DE PREFERENCIA ARgentina, se necesita, Moreno 1233, después de las 12 m.

CHICA PARA pequeño SERVICIO DE matrimonio se necesita, San Juan 2822, dep. E. v19

COCINERA JOVEN RECOMENDADA, con cama se necesita, Pueyrredón 952, sueldo 45 $. v19

COCINERA SE NECESITA CON CAma, que sepa la cocina italiana, tratar de 10 á 12, Alberti 1245. v18

COCINERA Y MUCAMA MADRE E hija se necesitan, 45 y 30 $, Corrientes 1778. v19

CANGALLO 1678, BUEN SUELDO, A sirvienta, para todo servicio, con ó sin cama, se necesita. v18

COCINERA Y OTROS QUEHACERES, se necesita, Santiago del Estero 1421. v18

COCINERA CON CAMA SE NECESIta, Boulogne-Sur-Mer 570 (antes Nueva Granada). v18

COCINERA QUE SEPA SU OBLIGAción se necesita, sueldo 40 $, Corrientes 4124. v20

COCINERA CON CAMA Y MUCAMA, que sepan su obligación, recomendadas, se necesitan, Azcuénaga 1421. v18

COCINERA SE PRECISA, PARA CORta familia, es inútil presentarse si no sabe sus obligaciones, ocurrir Colombres 149, una cuadra de Rivadavia.

COCINERA CON BUENAS RECOmendaciones se precisa para el campo, cerca de la ciudad, tratar 25 de Mayo 586, de 10 á 3 p. m. v20

COCINERA CON CAMA, sueldo 30 pesos, para tres personas, Boulogne sur Mer 570, Once, antes Nueva Granada. v19

COCINERA con RECOMENDACIONES, se necesita, para cocina sencilla y otros quehaceres de corta familia, Vidal 1972, Belgrano.

COCINERA SE NECESITA CON CAma, para la cocina y demás quehaceres de afuera, se desea argentina ó italiana, Rivadavia 4651. v18

COCINERA QUE SEPA PLANCHAR y trabajo general, casa chica, con cama, se necesita, sueldo 40 $, Rivadavia 3399 v18

COCINERA SENCILLA PARA 3 personas, se precisa, se prefiere italiana, Humahuaca 1026, altura Corrientes 4300. v18.

LAVANDERA SE NECESITA DOS días por semana, Rivadavia 2758

LAVANDERA PARA TALLER se necesita por semana ó por mes, Paraguay 783

LAVANDERA PARA ALMACEN DE campo se precisa, Independencia 692.

LAVANDERA SE PRECISA UN DIA por semana, trabajo liviano, Corrientes 924.

LAVANDERA PLANCHADORA, SE precisa de profesión que sepa planchar bien toda clase de ropa de señora y de caballero, persona seria y recomendada, con cama, sueldo 60 $, inútil presentarse si no sabe bien su oficio, ocurrir, Córdoba 1344, de 10 á 1 v20

MUCHACHO SIRVIENTE DE 15 Á 16 años se necesita, Rincón 54

MUCHACHA SE NECESITA PARA familia decente, Gral Hornos 816.

MUCHACHO DE 10 á 12 años, SE necesita, Río Janeiro 1532.

MUCHACHA DE 13 años SE NECEsita, Portela 64, Flores.

MUCHACHA Ó SIRVIENTA, SE PREcisa, Serrano 527. v19

MUCHACHA PARA POCO QUEHAcer, se precisa, San Juan 2693.

MUCHACHA PARA MATRIMONIO solo, se precisa, Uspallata 1363.

MUCAMA GENERAL SE NECESITA, Méjico 1231. v19

MUCHACHA SIRVIENTA, NECESITO, Patricios 394.

MUCAMA JOVEN SE NECESITA, calle Anchorena 1128. v19

MUCHACHA PARA TODO SERVICIO se necesita, Alberti 1315.

MATRIMONIO PARA TODO TRABAjo se necesita, Méjico 3278

MUCHACHA DE 12 años PARA cuidar una nena necesito, Darwin 843.

MUCHACHO PARA CONSULTORIO y limpieza necesito, San José 630.

MUCHACHA SE NECESITA PARA todo trabajo, Bolívar 847.

MUCHACHA DE 14 Á 16 años, CON cama, para sirvienta, se necesita, B. Mitre 746.

SERVICIO DOMESTICO PEDIDO

MUCHACHA RECIEN VENIDA, SE necesita, Belgrano 3212.

MUCHACHO SE NECESITA, PUEYrredón 383.

MUCHACHA DE 16 Á 14 años SE necesita, Jujuy 1705. v20

MUCHACHO DE 14 Á 15 años, SE precisa Callao 1080. v19

MUCHACHA SE NECESITA PARA poco trabajo, Santa Fe 4202.

MUCHACHO SE NECESITA DE 13 Á 14 años, Venezuela 1326. v18

MUCHACHA O SIRVIENTA SE NEcesita, Río Cuarto 84. v18

MUCAMA SE NECESITA, SUD AMErica 635, Flores. v18

MUCHACHO DE 11 Á 12 años SE necesita, Rivadavia 6159. v18

MUCAMA SE NECESITA, CON CAma, Salguero 1440. v18

MUCHACHO SE NECESITA, ALGO práctico en almacén, Loria 2077. v18

MUCAMA CON BUENAS RECOMENdaciones se necesita, tratar Charcas 2084.

MUCAMA CON RECOMENDACIONES se necesita en Montes de Oca 581, tratar de 2 á 4 p. m. v20

MUCHACHA DE 12 Á 15 años SE necesita, Vidt 554, entre Santa Fe y Güemes.

MUCHACHA QUE ENTIENDA DE cocina, sin cama se necesita, Junín 245, dep. 5, 2o. piso.

MUCHACHA SE NECESITA PARA servicio de matrimonio solo, Paso 510, 2, p. depto. del medio.

MUJER FORMAL QUE ENTIENDA de cocina, con cama, se necesita, Rivadavia 5180. v19

MUCHACHA PARA MATRIMONIO solo, que no tenga más de 15 años, se necesita, Cuyo 2976.

MUJER FORMAL SE NECESITA para todos los quehaceres de casa, buen sueldo, E. Unidos 2287.

MUCHACHA RECIEN VENIDA, española, se precisa, para ayudar al servicio, Constitución 1552.

MUCHACHOS PARA TRABAJOS LIvianos, buen jornal, se necesitan, Gazcón 560.

MUCAMA SE NECESITA, INUTIL presentarse sin recomendaciones, tratar Piedras 1273.

MUCAMO PARA TODO SERVICIO, se necesita para Ramos Mejía, tratar Gilemes 3655, de 10 á 11 a. m.

MUCHACHA SIRVIENTA SE NECEsita para matrimonio, Serrano número 2020.

MUCHACHA SE NECESITA CON REferencias, buen sueldo, Castro Barros 813. v20

MUCAMO PRECISASE, INUTIL PREsentarse sin buenas referencias, Freyre 2183, Belgrano. v19

MUCHACHA SE NECESITA PARA ayudar á los quehaceres de corta familia, Alte. Brown 1067. v19

MUJER CON CAMA, QUE SEPA COcinar, se necesita para matrimonio, Juana Azurduy 2540.

MUCHACHA DE 13 Á 14 años PREciso, Mansilla 980, matrimonio solo, sueldo 25 pesos.

MUCHACHA DE 12 Á 14 años PARA pocos quehaceres se necesita, Rivadavia 4177. v19

MUCHACHA SE NECESITA PARA servicios livianos por la mañana, Pino 2404. v20

MUCHACHA SE NECESITA PARA matrimonio, sueldo 25 $, Piedras 972.

MUCHACHA PARA AYUDAR EN los quehaceres de casa necesito, Ayacucho 83. v20

MUCHACHO PARA MANDADOS, REcomendado, se necesita, B. Mitre 2303. v19

MUCHACHA PARA QUEHACERES domésticos se necesita, Crámer 3128.

MUJER FORMAL, ITALIANA, REcomendada, necesito, para pocos quehaceres, O'Brien 263.

MUCAMA SE NECESITA EXCUSADO presentarse sin recomendación, calle Cangallo 2337.

MUJER ITALIANA PARA COCINERA de familia en una quinta, se necesita, Caseros y Sáenz Peña, almacen.

MUCHACHA PARA pequeños QUEhaceres se precisa, buen trato, 24 de Noviembre 736, dep. 4.

MUCHACHO DE 10 Á 14 años, NEcesito, Castillo 36, se prefiere español. v18

MUCHACHA PARA SERVICIO DE matrimonio se necesita, Viamonte 1167, dep. 2 v20

MUCHACHO DE 12 Á 14 años, CON recomendaciones se necesita, Corrientes 2315. v19

MUCHACHA PARA AYUDAR EN EL servicio de casa necesito, Monroe 2877. v19

MUCHACHA DE 12 Á 15 años, SE precisa, muy buen trato, Carlos Calvo 3225. v19

MUCHACHA PARA TODO SERVICIO, se necesita, Cucha Cucha 341, Caballito. v18

MUCHACHA DE 14 años SE NECESIta para servicio de corta familia, León Funes 1338, 25 $. v18

MUCHACHA de 13 á 15 años, NECEsitase para niñera y pocos quehaceres, Victoria 1650, dep. 7. v18

MUCHACHA de 11 á 13 años, SE precisa en casa de corta familia, Independencia 2515. v18

MUCHACHA PARA EL SERVICIO de corta familia se precisa, Matheu 1232. v18

MUCHACHA DE 12 Á 15 años PARA ayudar en los quehaceres de casa, se necesita, General Hornos 448. v18

MUCHACHA DE 18 Á 20 años SE necesita para mucama general de matrimonio, Bolívar 707. v18

MUCHACHA Ó MUJER SE NECESIta para matrimonio, se paga buen sueldo, Yerbal 547 v18

MUCAMA QUE HABLE FRANCES ó alemán, preciso, para casa de pensión, Cuyo 1507. v19

MUCHACHA SE PRECISA DE 15 Á 18 años, Esteban Bonorino 138, Flores. v18

MUCHACHA SIN CAMA SE NECEsita para quehaceres de casa, Cerrito 852 v18

MATRIMONIO NECESITO para pueblo cercano, tratar Santa Fe 2544, de 8 á 12

MUCHACHA DE 14 Á 16 años SE necesita para corta familia, sin cama, buenas recomendaciones, armonía 1454 v18

MUCHACHO DE 15 años RECOMENdado, se necesita para familia alemana, once de Septiembre 1631, Belgrano. v18

MUCAMA CON RECOMENDACIONES que sepa servir bien al comedor se necesita, tratar después de las 10, Santa Fe 2928. v18

MUCHACHA DE 15 años, NECESItase para los quehaceres domésticos, corta familia, Córdoba 1318, dep. D v19

MUCHACHO DE 14 Á 15 años SE necesita para casa de familia, con recomendaciones, se paga buen sueldo, Rivadavia 2756. v19

MATRIMONIO NECESITA MUCHAcha de 12 á 14 años para ayudar en los quehaceres de casa, B. Mitre 1907.

MUCHACHO de 16 á 20 años, SE necesita para limpieza y atender la puerta de consultorio, tratar despues de las 8, Florida 34.

MUCHACHA NECESITASE PARA Servicio de matrimonio con una nena, sueldo 25 $, Paso 510, 2o., derecha.

MUCHACHA PARA TODO SERVICIO de matrimonio, que sepa cocinar, sueldo 35 $, se necesita, Rivadavia 1569, dep. 10

MUCHACHO DE 16 Á 20 años, PARA ayudar á cocinero, práctico y muy recomendado, se necesita, Callao 1090, de 8 Á 10 a. m. v20

MATRIMONIO SIN HIJOS SE NEcesita que sepan leer y escribir y con buenas recomendaciones de casas conocidas, dirigirse B. de Irigoyen 217, altos, de 10 á 1 p. m v19

MUCAMO PARA RESTAURANT Algo práctico de mostrador se necesita que sea italiano, sueldo 40 $, casa y comida, inútil presentarse si no sabe su obligación, Paseo de Julio 780.

NIñera JOVEN SE NECESITA, Estados Unidos 2839

NECESITASE SIRVIENTA QUE SEpa cocina, sueldo 40 pesos, Cavia 358.

NIñera SE NECESITA, PRESENTARSe con recomendaciones, ocurrir Bustamante 1629. v19

NIñera INGLESA PARA CUIDAR dos niños, con recomendaciones, se necesita, Cangallo 1041, tratar de 1 á 3 p. m. v19

PEON PRECISO PARA LIMPIEZA de cocina, Paraguay 893. v18

PORTERO Y MUCAMA española, SE necesita, Honduras 467.

PRECISO SIRVIENTA QUE ENTIENda la cocina, para matrimonio, con cama, prefiérese vasco-española, Salta 170, 2o. piso. v19

SERVICIO DOMESTICO PEDIDO

PEON DE COCINA PRACTICO ofrécese, Venezuela 1468, pieza 3.

PRECISO MUCHACHO DE 13 Á 15 años para poco trabajo, sueldo 20 pesos, Pampa 2388, Belgrano. v19

PRECISO niñera CON INFORMES para cuidar dos niños, Bmé. Mitre 829.

SIRVIENTE MUY PRACTICO NECEsito, Perú 79.

SIRVIENTA NECESITO, TRABAJAdora, recomendada, Perú 79.

SE NECESITA SIRVIENTA PARA corta familia, Thames 2164.

SE NECESITA UNA SIRVIENTA que sepa cocinar, Independencia 3684.

SE NECESITA niñera, DE 14 Á 16 años, Cuyo 1592. v19

SIRVIENTA JOVEN, SE NECESITA, Entre Ríos 1791.

SIRVIENTA QUE SEPA ALGO DE cocina se necesita, Corrientes 1664.

SE NECESITA LAVANDERA, PARA casa de familia, Medrano 212.

SIRVIENTA SE NECESITA, ITALIAna ó argentina, Garay 3076. v19

SIRVIENTA SE NECESITA, RODRIguez Peña 316.

SIRVIENTA DECENTE SE NECESIta para corta familia, Junín 511.

SIRVIENTA SE NECESITA, ESPEranza 461, Floresta. v19

SIRVIENTA O MUCHACHA SE PREcisa, San Juan 3456. v19

SIRVIENTA CON CAMA, SE PRECIsa, Viamonte 1861.

SIRVIENTA PARA TODO SERVICIO, sin cama, se precisa, Tucumán 1671.

SE PRECISA UNA MUCHACHA, DE 13 Á 16 años, Lavalle 1547.

SE NECESITA UNA SIRVIENTA, Sulpacha 885. v19

SE NECESITA SIRVIENTA, LORIA 765.

SE NECESITA UNA COCINERA PAra casa de pensión, Moreno 773.

SIRVIENTA PARA CORTA FAMILIA, se necesita, Cevallos 832.

SIRVIENTA SE NECESITA PARA corta familia, Larrea 385. v19

SIRVIENTA SE NECESITA PARA corta familia, Charcas 3387. v20

SIRVIENTA SIN CAMA SE NECESIta, San Juan 2257.

SIRVIENTA QUE ENTIENDA DE cocina se necesita, Salta 186.

SE NECESITA SIRVIENTA DE 15 Á 16 años, Cangallo 2262.

SE PRECISA SIRVIENTA, QUE ENtienda de cocina, Dina Vélez 851

SIRVIENTA PARA MATRIMONIO solo, se necesita, San Juan 2484.

SIRVIENTA SE NECESITA, VICTOria 3939.

SIRVIENTA SE NECESITA PARA todo servicio, Uspallata 770. v19

SIRVIENTA FORMAL SE NECESITA Azcuénaga 716. v19

SE NECESITA SIRVIENTA SIN CAma, Arenales 1258. v19

SIRVIENTA CON CAMA, SE PRECIsa, Guardia Vieja 1127.

SE PRECISA SIRVIENTA GENEral, para 2 personas, Córdoba 791.

SIRVIENTA SE NECESITA, PINO 2530. v18

SE PRECISA UNA SIRVIENTA, AZAra 322, Barracas. v18

SIRVIENTA SE NECESITA, 1427 S. del Estero. v18

SIRVIENTA SE NECESITA, MONTEvideo 560, piso 1o. v18

SE NECESITA UNA SIRVIENTA FORmal, Lavalle 1169. v18

SIRVIENTA DE 15 Á 17 años SE necesita, Uruguay 1030. v19

SIRVIENTA SE NECESITA CON CAma, Beruti 759. v18

SE NECESITA SIRVIENTA, CANNING 3077. v18

SIRVIENTA PARA TODO SERVICIO, se necesita, Charcas 3440. v19

SIRVIENTA SE NECESITA, BUEN sueldo, Colombres 180. v19

SE NECESITA SIRVIENTA, PIEDRAS 1738. v18

SIRVIENTA PARA MUCAMA, SE precisa, Bartolomé Mitre 4090. v18

SIRVIENTA PARA TODO TRABAJO, se necesita, Piedras 960. v18

SIRVIENTA PARA CORTA FAMILIA se necesita, Corrientes 3042 v18

SIRVIENTA QUE SEPA COCINAR, se precisa, Bulpacha 879. v18

SIRVIENTA QUE ENTIENDA DE cocina, se necesita, Amambay 70. v18

SIRVIENTA QUE SEPA COCINAR, se necesita, Rivadavia 6524. v18

SIRVIENTA PARA TODO SERVICIO se necesita, Salta 1158. v18

SE NECESITA UNA SIRVIENTA PAra todo servicio, Rawson 541. v18

SE NECESITA MUCHACHA PARA matrimonio solo, Saavedra 1019. v18

SIRVIENTA QUE ENTIENDA ALGO de cocina, se precisa, Cerrito 1042. v18

SIRVIENTA JOVEN, PARA TODO trabajo, se necesita, Charcas 2746. v18

SIRVIENTA PARA TODO MENOS cocina, se necesita, Rivadavia 5956. v19

SE NECESITAN DOS SIRVIENTAS para todo trabajo, Humberto 2379. v19

SIRVIENTA TODO SERVICIO, CORta familia, sueldo alto, precisan, Pozos 1581.

SIRVIENTA NECESITO PARA MAtrimonio, buen sueldo, Giribone 11, altos, y Dorrego.

SE NECESITA UNA SIRVIENTA QUE sepa bien cocinar, sueldo 40 $, Estados Unidos 1211. v21

SIRVIENTA QUE SEPA COCINAR, se necesita, corta familia, Yatay 361, dep. 1.

SE NECESITAN DOS MUCHACHAS, una que entienda de cocina, Anchorena 1281.

SIRVIENTA TRABAJADORA SE NEcesita, con cama, buen sueldo, Bacacay 2840.

SIRVIENTA SE NECESITA, BUEN sueldo, tratar de 10 a. m. á 2 p. m., Tucumán 3013.

SIRVIENTA PARA AYUDAR A LOS quehaceres de corta familia se necesita, Lima 580.

SIRVIENTA QUE SEPA AIAGO DE cocina, para familia se necesita, Carlos Calvo 1349.

SE NECESITA MUCHACHA PARA casa matrimonio, Rincón 852, departamento 10.

SIRVIENTA QUE ENTIENDA DE cocina, para todo servicio, se necesita, Victoria 4117.

SIRVIENTA SE PRECISA, PARA TOdo servicio, Nahuel Huapi 3971, tranvía 96.

SIRVIENTA JOVEN PARA TODO servicio se necesita, Anchorena número 1128

SIRVIENTA QUE SEPA DE COCINA, corta familia, se necesita, Independencia 1889

SIRVIENTA FORMAL SOLA O MAtrimonio solo, corta familia necesita, Moreno 2448

SE NECESITA SIRVIENTA PARA todo trabajo menos cocinar, Alsina 2222

SE NECESITA EN COCINERO PARA fondita, Almirante Brown 630, Boca.

SIRVIENTA QUE SEPA SU OBLIGAción se necesita, Santa Fe 1529, tratar después de las 10 a m

SIRVIENTA PARA TODO SERVICIO necesitase, se da pieza al marido, Junín 478

SIRVIENTA BUENA PARA TODO trabajo se necesita, Castro Barros 236. v18

SIRVIENTA PARA CUIDAR señora anciana, que sepa coser, se necesita con cama, Corrientes 2026

SE NECESITA COCINERA PARA corta familia italiana, Avenida El Tejar, 2407, esq. Blanco Encalada

SIRVIENTA QUE ENTIENDA ALGO de cocina, se necesita para matrimonio solo, General Paz 789.

SIRVIENTA CON CAMA, SE PREcisa, buen sueldo, Castro Barros 839.

SIRVIENTA PARA TODO SERVICIO se necesita, Panamá 131 á media cuadra de Río Janeiro. v20

SIRVIENTA FORMAL PARA TODO trabajo se necesita, sueldo 40 $, Independencia 2769 v20

SIRVIENTA PARA TODO TRABAJO, corta familia, sueldo 40 $, se necesita, Maure 2350, Belgrano v20

SIRVIENTA O MUCHACHA CON cama se necesita, Vandelaria 126, Floresta

SIRVIENTA JOVEN Y FORMAL, SE precisa para matrimonio, Ayacucho 273. v19

SE NECESITA SIRVIENTA PARA todo servicio que sepa cocinar, Bayo para trabajo, Bustamante 2319.

SEÑORA DE CONFIANZA SE NECESIta para trabajo liviano, en casa de familia, Patricios 261, fábrica de muebles.

SERVICIO DOMESTICO PEDIDO

SE BUSCA MUJER PARA LAVAR y limpiar 3 días por semana, Patagones 80, esq. Perú. v20

SE NECESITA SIRVIENTA JOVEN para matrimonio con chico, B. Mitre 2257. v18

SE PRECISA MUCHACHA DE 12 Á 15 años para corta familia, Lavalle 2165. v19

SIRVIENTA PARA SERVIR UN COmedor, práctica se necesita, Azcuénaga 1232. v18

Señora PARA LAVADO Y DEMAS quehaceres se necesita. Cangallo 3676. v18

SIRVIENTA SE NECESITA, PARA matrimonio solo, sueldo 30 $, Estados Unidos 1142 v18

SE NECESITA MUCAMA, CON CAMA, para corta familia, tratar de 1 á 6 p. m., Caseros 2821. v19

SE NECESITA UNA MUCHACHA, para todo trabajo, para casa de familia, Querandies 129, Almagro. v18

SE NECESITA AMA PARA CRIAR una niña en su casa, leche de 6 meses, San José 1994. v18

SE NECESITA SIRVIENTA TODO servicio, Alvarez Thomas 499 esq. Olleros, bazar. v18

SE NECESITA SIRVIENTA JOVEN, para todos los quehaceres de casa, Rivadavia 7141.

SIRVIENTA PARA MEDIO DIA SE precisa recomendada, Rivadavia número 2786, piso 2o v18

SIRVIENTA QUE ENTIENDA DE cocina, con cama, se necesita, Maipú 2343, que no sea española. v18

SIRVIENTA QUE SEPA COCINAR, corta familia, se prefiere vasca, se necesita, Larrea 55. v18

SIRVIENTA SE NECESITA, para corta familia, sueldo 40 pesos, Anchorena 1463. v19

SE NECESITA MUCHACHA JOVEN, algo práctica en los quehaceres de casa, Venezuela 4371. v18

SIRVIENTA JOVEN, CON CAMA, SE necesita, para matrimonio, se prefiere japonesa, Arenales 3735. v18

SIRVIENTA QUE SEPA ALGO DE cocina y que sea formal se necesita, Salguero 1974 v18

SIRVIENTA QUE SEPA ALGO de cocina y lavar se necesita, Cabildo 1486, sueldo 40 $ v18

SIRVIENTA PARA TODO TRABAJO en casa de corta familia se necesita, Warnes 313 (Belgrano) v21

SE NECESITA COCINERA Y MUCAma para matrimonio solo, Belgrano 1675. v18

SE NECESITA COCINERA PARA MAtrimonio solo, Perú 358, 2o. piso, izquierda, de 10 á 11 a. m. v18

SIRVIENTA FORMAL QUE ENTIENda de cocina con cama preciso, calle Charcas 3885.

SE PRECISA UNA CHICA DE 10 Á 12 años para cuidar una criatura Viamonte 926. v18

SE PRECISA SIRVIENTA PARA TOdo trabajo, corta familia, 675 P. de Julio, 2o. piso, derecha. v18

SE PRECISA MUCHACHO PARA mandados, de 10 á 12 años, 675 P. de Julio, 2o. piso, derecha. v18

SIRVIENTA SE NECESITA para familia inglesa, con recomendaciones, presentarse 11 a. m., Andes 1193. v18

SIRVIENTA QUE SEPA COCINAR, prefiérese catalana, corta familia, inútil presentarse si no sabe su obligación, Australia 1044. v19

SIRVIENTA JOVEN ASEADA Y FOmilia que entienda algo de cocina, para el servicio de 3 personas mayores, Garay 531. v18

SIRVIENTA FRANCESA, QUE SEPA cocinar bien, para matrimonio sin hijos, preciso, buen sueldo, Méjico 147, dpto. 5

SE NECESITA UNA MUCHACHA, DE 15 á 17 años, para ayudar á los quehaceres de la casa, Nahuel Huapi 3971, tranvía 96.

SIRVIENTAS, MADRE E HIJA O hermanas necesita corta familia sin hijos, en Belgrano, Zapiola 2024, F. C. Rosario.

SIRVIENTA PARA CORTA FAMILIA buen sueldo, se necesita, calle Núñez 2791, el 35, de P. de Julio, deja á una cuadra.

SIRVIENTA QUE SEPA COCINAR Y otros quehaceres para matrimonio solo, recomendada, 40 $, se necesita, Sarandí 756. v19

SIRVIENTA SE NECESITA, PARA todo servicio, que entienda algo de cocina, para matrimonio solo, Pedernera 176, Flores. v18

SE NECESITA SIRVIENTA, de 13 Á 14 años ó una señora de edad, sin pretensiones, con cama, para matrimonio solo, Gral. Urquiza 1110. v19

SIRVIENTA CON BUENAS RECOmendaciones, que sepa cocinar, se precisa, para un matrimonio, Conde 1667, Belgrano, de 2 Á 4 p. m. v18

SIRVIENTA PARA CASA DE CORTA familia se necesita, Pringles 1441, entre Cabrera y Gorriti, tranvías 93, 96, 97, 25, 65 y 73. v18

SE NECESITA MUCHACHA DE 10 Á 12 años para aprendiza modista y mandados, buen trato y condiciones, Victoria 2316. v21

SE PRECISA MATRIMONIO PARA el campo, él que entienda de plantaciones de monte, ella cocinera, dirigirse Esmeralda 853, de 6 á 8 p. m. v18

SIRVIENTA FORMAL SE NECESITA para todo servicio, que entienda algo de cocina, desearía italiana ó argentina, Guardia Vieja 328. v19

SIRVIENTA SE NECESITA EN FLOres, para todo servicio de matrimonio solo menos cocina. Se da pieza para el marido, tratar Entre Ríos 1259. v18

SIRVIENTA QUE ENTIENDA DE cocina sencilla para matrimonio, necesitaso, extranjera, joven, buen sueldo, Santa Fe 1317, piso 2o, derecha. v19

SE NECESITA UNA MUCHACHA de 14 á 15 años para ayudar á los quehaceres para matrimonio sin hijos, se prefiere italiana, Esparza 73, altura Rivadavia 3300.

SIRVIENTA ASEADA, PARA TODO trabajo se precisa, corta familia, inútil se presente si no sabe su obligación, de 10 á 2 p. m., San Salvador 300. v19

SIRVIENTA DE 40 Á 50 años SE NEcesita para todo trabajo de corta familia, á media hora de tren de la capital. Dirigirse para tratar Córdoba 645. v18

SIRVIENTA PARA TODO SERVICIO para la ciudad de La Plata, se precisa con recomendación, en casa de poca familia española, buen sueldo, tratar Santiago del Estero 1134. v18

SERVICIO DOMESTICO OFRECIDO

AMA CON LECHE DE 3 MESES SE ofrece, Moreno 3374. v24

AMA CON LECHE DE 25 DIAS, SIN chico por horas ó para su casa, se ofrece, Piedras 1286.

AMA DE 22 años SE OFRECE CON buena leche y certificados de la Asistencia Pública, Aráoz 1326.

AMA SE OFRECE PARA CRIAR EN su casa, sin chico, leche de 8 días, Avenida La Plata 816.

AMA DE LECHE SE OFRECE PARA criar en su casa, de pocos días, Gorriti 772 v20

AMA RECIEN CASADA DESEA criar un chico de pecho, Arena 683.

ARAOZ 1945, MUCHACHA DE 20 años, española, recién venida, se ofrece para todo menos cocina. v19

AMA SE OFRECE PARA CRIAR EN su casa leche de 20 días, sin chico, Guardia Vieja 460. v19

AMA GENOVESA DE 20 años CON abundante leche de 10 días se ofrece, calle White 66. v18

AMA SE OFRECE PARA CRIAR en su casa, leche abundante de cinco meses, Belgrano 2435, pieza 8. v18

AMA ITALIANA, CON LECHE fresca de 20 días, se ofrece, Gral Urquiza 1461 v20

AMA ITALIANA DE 20 años, LECHE de tres meses, primeriza, se ofrece, Tucumán 2506. v18

AMA SE OFRECE CON LECHE DE un mes, para casa del niño, Victoria 2622 v18

AMA DE LECHE SE OFRECE para criar un niño en su casa, Cevallos 1266, pieza 15. v18

AMA ITALIANA JOVEN CON LEche de 20 días sin chico se ofrece para criar en su casa, Triunvirato 447 v18

AMA CON LECHE DE 5 MESES SE ofrece, para casa del niño, en la ciudad ó campo, Carlos Calvo 3334. v19

AMA SE OFRECE PARA CRIAR EN casa del niño, leche fresca y abundante, presenta chico, San Carlos 3417. v19

AMA ROBUSTA ITALIANA, SIN chico, leche de 22 días, se ofrece, criar en su casa, C. Pellegrini 1393, pieza 10 v19

AMA ARGENTINA SE OFRECE CON leche de dos meses y certificado médico, de buena presencia, Cevallos 1084. v18

SERVICIO DOMESTICO OFRECIDO

AMA DE LECHE SE OFRECE PARA criar en su casa, no tiene chico, calle Mocoretá 834, entre Gaona y Franklin. v18

ALERTA, JOVEN HABLANDO idiomas ofrécese de portero, ordenanza cuidar escritorios, joven, Bmé. Mitre 829. v19

AMA SE OFRECE, CON BUENA LEche de 3 meses, para casa del niño, con buenos informes, San Lorenzo 372 v18

AMA SE OFRECE CON LECHE DE 10 meses para criar en su casa con informes de criar otro, dirigirse por carta ó personalmente, Iriarte 269. v18

AMA SE OFRECE, CON LECHE DE 40 días, para la casa del niño, española, de 23 años, casada, se puede ver el niño y certificado si lo exigen, Antofagasta 123. v19

COCINERA ITALIANA, SE OFRECE, Charcas 2254. v19

COCINERA SE OFRECE PARA CORta familia, Belgrano 3321. v20

COCINERA FORMAL, RECOMENDAda, se ofrece, Inclán 1252.

COCINERA SE OFRECE PARA CORta familia, Uruguay 174.

COCINERA ARGENTINA, recomendada, se ofrece, Anchorena 1566.

COCINERA Ó MUCAMA SE OFRECE, Pichincha 179. v18

COCINERA VASCA SE OFRECE, con retiro, Rivera 714. v18

COCINERA DE PROFESION, SE ofrece, Bernardo de Irigoyen 986. v19

COCINERA española, SE OFRECE, sabe su obligación, ocurrir Medrano 79.

COCINERA PARA COCINA SENCIlla, se ofrece, Venezuela 1468, pieza 3.

COCINERA SE OFRECE, PARA FAmilia, con buenas recomendaciones, Salta 160. v19

COCINERO DE PROFESION, CON buenas referencias se ofrece, Talcahuano 860. v20

COCINERA ARGENTINA COMPEtente, recomendada para familia, se ofrece, Alberti 937. v20

CHICO DE 13 años SE OFRECE para recados ó otros quehaceres, Belgrano 510. v19

COCINERA SE OFRECE PARA COcina sencilla, para matrimonio solo, Piedras 1962. v18

COCINERA PARA CORTA FAMILIA ó matrimonio se ofrece, Montevideo 436 v18

COCINERA española, FORMAL, SE ofrece con recomendaciones, Luzuriaga 292, B. al Norte. v18

COCINERO SE OFRECE, CON RECOmendaciones, para almacén ó fonda ó casa de familia, Victoria 1940. v18

COCINERA PARA COCINA SENCIlla, para mucama ó para todo trabajo, se ofrece, San Eduardo 3320, Flores. v18

COCINERO ITALIANO, COMPETENte y con buenos informes, se ofrece, para casa particular ó negocio, Pozos 230. v20

COCINERO JOVEN, español, CON un mes de residencia en el país, se ofrece para casa de corta familia, Dorrego 1841, Juan B. v19

CALLE ANDALGALA entre TAPALqué y Areco, almacen Villa General La Madrid, Nuevos Mataderos, cocinera, se ofrece, sabe su obligación. v18

COCINERA LIMPIA Y ASEADA, española, de 30 años, sabiendo cocinar á la criolla, desea pieza y comida para el marido, pequeño sueldo, en casa de familia decente, por carta ó personalmente á C. Domínguez, Lerma 446. v18

DESEO COLOCAR UNA HIJA DE español, de 9 años, para cuidar niños y ayudar algún trabajo, por carta Colegiales, Conesa 1375, Epifanio Palacios.

DOS JOVENES españolas RECIEN llegadas de España se ofrecen, una como mucama y la otra entiende algo de costura, desean colocarse en casa formal, pedir informes, Directorio número 2179, Flores. v18

HOMBRE ITALIANO SE OFRECE para cualquier trabajo de campo, Cangallo 2636. v18

HOMBRE FORMAL, SE OFRECE para limpieza de patios y otros quehaceres, con recomendación, Cangallo 2378.

HOMBRE DE ALTA ITALIA, DE 44 años, formal, de buena presencia y con informes se ofrece para servicio doméstico de corta familia, sabe un poco de cocina, Triunvirato 332. v18

JOVEN RECOMENDADO, DESEA cualquier trabajo, Venezuela 336.

JOVEN DE 18 años SE OFRECE para casa familia, Humberto I 359 v18

JOVEN DE 20 años, RECIEN VENIdo se ofrece para cualquier trabajo, Andes 672.

JOVEN SE OFRECE PARA PORTEro, lacayo ó m

SERVICIO DOMESTICO OFRECIDO

SEÑORITA FORMAL, DESEA ENCONtrar colocación en casa de una distinguida señora ó en buena casa, para cocinera, tiene buena recomendaciones, habla dinamarqués, alemán y algo castellano, sueldo no menos de 60 $, preguntar Moldes 1630, Belgrano, H. R. v20

UNA señorita SE OFRECE PARA mucama ó cocina sencilla. Cuyo 1591 v18

VIUDA URUGUAYA, EDUCADA, se ofrece para ama de llaves ó compañía de niña grande ó para gobierna de casa, de persona; inútil presentarse hombres solos, por carta ó personalmente de 1 p. m. adelante, Z. Z., Malabia 761. v18

LICITACIONES

CREDITO PUBLICO DE LA PROvincia de Buenos Aires—Licitación—Llámase á licitación para el retiro de la circulación de los siguientes títulos de deuda interna, con exclusión del cupón de 1o de Julio de 1911 y hasta la concurrencia de las cantidades en efectivo que á continuación se indican: 5 olo, 1a serie, leyes 14 de Diciembre de 1900 y 6 de Febrero de 1905, hasta la concurrencia de pesos 38.430.25 6 olo, 1a serie, ley 14 de Diciembre de 1900 hasta la concurrencia de $ 90.945.25. 6 olo, 2a serie, Municipio Civil, leyes 19 de Junio y 28 de Diciembre de 1905 y 21 de Marzo de 1908, hasta la concurrencia de pesos 158.256.50. 6 olo edificación escolar, ley 8 de Marzo de 1906, hasta la concurrencia de $ 26.606.50. Conversión de obligaciones del Banco de la Provincia, ley 14 de Febrero de 1906, hasta la concurrencia de $ 103.759. 6 olo, leyes 8 de Octubre de 1905 y 21 de Enero de 1910 Obras de Salubridad hasta la concurrencia de $ 25.277.50. 5 olo, caminos pavimentados, ley 18 de Julio de 1907 hasta la concurrencia de pesos 44.412.80. Las propuestas serán abiertas el día martes 20 de Junio, á la 1 p. m. en el despacho del señor Ministro de Hacienda y en presencia de los miembros de la Junta de Crédito Público y los interesados que concurran, debiendo presentarlas en los formularios que al efecto les serán facilitados en el Banco de la Provincia ó en esta oficina; al Banco de la Provincia, el día inmediato anterior á la apertura, ó al Ministerio de Hacienda, hasta una hora antes de dicho acto, acompañadas de un certificado de depósito equivalente al 2 por ciento del importe ofrecido, á la orden del presidente del Crédito Público en garantía de la propuesta. El P. E. se reserva el derecho de aceptar las que considere más convenientes ó rechazarlas todas.—La Plata, Junio 3 de 1911.—Isidoro Arias, secretario v18

DEPARTAMENTO DE INGENIEROS de la provincia—Licitación—Llámase á licitación por el término de quince días para las obras de ensanche del hospital de Misericordia de esta capital. Las bases, liego de condiciones y demás datos se hallan á la visita de los interesados todos los días hábiles, de 12 á 4 p. m. en la sección de arquitectura. Las propuestas se abrirán en presencia de los interesados el día lunes 26 del corriente, á las 2 p. m. en este Departamento.—La Plata, Junio 12 de 1911.—El secretario. v25

DEPARTAMENTO DE INGENIEROS de la Provincia—Licitación—Llámase á licitación por el término de quince días, para la construcción de un edificio destinado á oficinas del telégrafo de la provincia, en General Alvear. Las bases, pliego de condiciones y demás datos se hallan á la vista de los interesados todos los días hábiles de 12 á 4 p. m., en la sección de arquitectura. Las propuestas se abrirán en presencia de los interesados el día jueves 22 del corriente, á las 2 p. m., en este departamento.—La Plata, Junio 8 de 1911.—El secretario v22

LICITACION PARA LA VENTA DE resagos.—Llámase á propuesta para la compra de materiales viejos como ser: hierro, cinc en planchas, lingotes, bronce, acero madera, retazos de suela cuero cartón papel, etc., existentes en el Arsenal principal de guerra. Los proponentes podrán examinar los materiales qué se ofrecen así como consultar el pliego de condiciones todos los días hábiles de 12 á 5 p. m. en la oficina del jefe de la 2a. división calle Pozos esquina Garay, hasta el 17 de Julio próximo, fecha en que se abrirán las propuestas en presencia de los interesados que concurran al acto.—La Dirección. v17Jl

MUNICIPALIDAD DE LA PLATA—Adoquinado con base de hormigón—Licitación—Por disposición del señor comisionado del P. E. llámase á licitación en pliego cerrado y en el formulario que se entregará en esta oficina, para contratar la construcción de 37.048.77 metros cuadrados de adoquinado tipo granitullo á base de hormigón; 7.101.30 metros lineales de cordón y levantamiento de 26.579.70 metros cuadrados de empedrado existente, en las calles 44, de 8 á 12; Circunvalación, de plaza Rocha, de ésta á 8; 60, de 8 á 12, de 60 de 12 á 14, incluyendo Circunvalación, de la plaza Máximo Paz, y calle 1 de 40 á 42.

El acto tendrá lugar en el despacho del señor comisionado, el día 20 de Junio entrante á las 4 p. m., y hasta esa fecha pueden los interesados consultar en esta oficina el pliego de condiciones y demás antecedentes. Toda propuesta que no venga en el sello de ley se rechazará en el acto.—Secretaría, Mayo 31 de 1911.—Herculano Benavides, secretario v20

MUNICIPALIDAD DE SAN FERNANdo — Por disposición del señor intendente, llámase á licitación por 20 días para la construcción de una usina para la provisión de luz eléctrica pública y privada, de acuerdo con el pliego de condiciones y planos respectivos que se encuentran á disposición de los interesados en la secretaría todos los días hábiles de 11 a. m. á 4 p. m. Las propuestas serán abiertas en el despacho del señor intendente el día 6 de Julio próximo á las 2 de la tarde. — San Fernando, Junio 16 de 1911. — Florencio Sallva, secretario. v8jul.

LICITACIONES

MINISTERIO DE AGRICULTURA — Licitación: En la División de Minas, Geología é Hidrología, se recibirán propuestas hasta el 31 de Agosto de 1911 á las 2 p. m., para la provisión de cátores máquinas perforadoras, informes, Maipú 1241, de 12 á 6 p. m. v31ag

BANCOS Y COMPAÑIAS ANONIMAS

BANCO DE ITALIA Y RIO DE LA Plata.—Se previene á los señores accionistas, que desde el 15 al 20 del corriente inclusive, hace abonarse en la Oficina de Títulos del Banco la segunda cuota del 15 olo sobre los certificados últimamente emitidos, siendo facultad de los señores accionistas integrarlos de acuerdo con lo resuelto en la asamblea del 9 de Febrero de 1910. v30

BANCO FRANCES DEL RIO DE LA Plata, Reconquista 187, Buenos Aires.—De acuerdo con el artículo 6 de los estatutos, el directorio ha resuelto emitir una nueva serie de 40.000 acciones. En consecuencia, desde el 1o de Mayo hasta el 28 de Junio próximo, inclusive queda abierta en el local del Banco, la suscripción de dichas acciones. Los señores accionistas deberán solicitar por escrito dentro de ese plazo, por medio del boleto que les será remitido en este Banco, las acciones que deseen adquirir, teniendo presente que el tipo de emisión es de 140 pesos (ciento cuarenta pesos oro sellado) por cada acción de 100 pesos oro sellado nominales, y que la suscripción y pago están sujetos á la forma establecida en los artículos 6, 13 y 14 de los estatutos. — Buenos Aires, Abril 17 de 1911. v30jn.

BANCO DE GALICIA Y BUENOS AIres.—Fundado el 6 de Noviembre de 1905.—Casa matriz: 445 Cangallo 455, Buenos Aires. Dirección telegráfica "Galbank"

SUCURSALES

En la Capital: No. 1, (Flores), calle Rivadavia 7025; No. 2, San Juan 3101, No 3, Corrientes 2220; No. 4 Entre Ríos 265; No. 5, Belgrano 2828; número 6, Montes de Oca 1762 (Barracas).

En el Interior (Provincia de Buenos Aires) Avellaneda, Lomas de Zamora, Chascomús.

En el Exterior, Montevideo: calle Cerrito 187.

Capital autorizado y suscripto pesos curso legal 30.000.000. Fondo de reserva, pesos 1.092.700.40. Prima á recibir al 31 de Diciembre 1911, que se incorporará al fondo de reserva, pesos curso legal 3.000.000.

Efectúa toda clase de operaciones bancarias.

Abona por depósitos

En cuenta corriente hasta pesos 50 000 mil . . . . . 1 %
A plazo fijo de 30 días . . . . 2 %
A plazo fijo de 60 días . . . . 3 %
A plazo fijo de 90 días . . . . 4 %
A plazo fijo de 180 días . . . . 4 ½ %
A plazo fijo de 1 año . . . . 5 %
A mayor plazo . . . . Convencional
En Caja de Ahorros, después de 60 días, desde pesos 10 moneda legal hasta pesos 10.000 mil. . . . . 4 ½ %

COBRA

Por adelantos y descuentos, convencional

Por administrar propiedades, tarifa módica.

El Banco vende letras de cambio y expide cartas de crédito sobre todos los puntos de España, Italia, Francia, Inglaterra, Alemania, Portugal y otros.—Mayo 20 de 1911.—Gerente Antonio Porto.

BANCO DE LONDRES Y RIO DE LA Plata (Limitado) — Buenos Aires, Bartolomé Mitre 399 — Barracas al Norte Avenida Montes de Oca 701.—Once de Septiembre, calle Pueyrredón 301.—Boca, Almirante Brown 1159.—Rosario, Mendoza, Bahía Blanca, Concordia, Tucumán, Paraná, Córdoba.—Montevideo: calle Cerrito 20% y agencia, calle Río Negro, 6.—Paysandú Salto Oriental Río de Janeiro, Pará, Pernambuco, Sao Paulo, Santos, Bahía Curityba, Victoria, Manaos (Brasil) Valparaíso, Londres, París. La tasa de interés de este Banco, desde la fecha hasta nuevo aviso, será como sigue:

Papel

Por depósitos en cuenta corriente . . . . Sin interés
Id á la vista, con libreta Sin interés
Id. á tres meses fijos hasta pesos 50 000 . . . 2 %
Id á 6 meses fijos . . . 3 ½ %
Adelantos en cuenta corriente . . . . 8 %
Oro sellado
Por depósitos en cuenta corriente . . . . Sin interés
Id. por tres meses fijos . 3 %
Adelantos en cuenta corriente . . . . 8 %

James Dey y Harry Scott, gerentes.—Octubre 14 de 1909.

BANCO DE LONDRES Y BRASIL, calle Bartolomé Mitre 402. Abona hasta nuevo aviso:

Papel Oro

Depósitos en cuenta corriente hasta $ 200.000 . . . . 1 olo Sin int's
Depósitos á 30 días fijos . . . . 2 % 2 %
Depósitos á 60 días fijos . . . . 2 ½ % 2 ½ %
Depósitos á 90 días fijos . . . . 3 ½ % 3 ½ %
Depósitos á 6 meses fijos . . . . 4 % 4 %
Por depósitos en Caja de Ahorros hasta $ 10.000 . . 4 % 4 %
Sumas y plazos mayores, convencional.

Mayo 1o. de 1911.—R. G. Shearer, gerente.

BANCO POPULAR ESPAÑOL, SAN Martín núms. 76 al 84. Buenos Aires Sucursales en la capital: Caseros 2985 Belgrano 3075, Rivera 564 Sucursales en la Provincia de Buenos Aires: General Paz, Bolívar, Luján, General Belgrano, Exaltación de la Cruz, Navarro, Trenque Lauquen, General Villegas, Carmen de Areco, Lobería, Zárate, Bahía Blanca, Saavedra y Chivilcoy, **Gira á la vista y á plazos sobre** todos los pueblos de España, Francia é Italia y sobre todas las ciudades del resto de Europa. Abre cuentas corrientes. Recibe depósitos á plazo fijo y en Caja de Ahorros Cobros en comisión por cuenta de terceros. Horas de oficina de 10 a. m. á 3 p. m., todos los días hábiles. Buenos Aires, Febrero de 1910. Maximino Ruiz Díaz, Director-Gerente.

BANCOS Y COMPAÑIAS ANONIMAS

BANCO DEL RIO DE LA PLATA.—Tacuarí 16. Descuento de pagarés sobre mercaderías en la aduana ó despachadas y anticipos sobre alquileres y bienes raíces sin hipotecarios. Recibe depósitos en Caja de Ahorros, en cuenta corriente y á plazo fijo, abonando buen interés.

BANCO ANGLO-SUDAMERICANO — Ltdo, 78 Reconquista 78.
Fondo de reserva . . . $10.000 lib. est.
Abona sobre depósitos hasta 50.000 pesos moneda nacional:

Papel Oro

A plazo fijo, 3 meses $ ½ % ½ %
A plazo fijo 6 meses 4 % 4 %
En cuenta corriente Papel Oro
hasta $ 200.000 . . 1 olo sin't.

NAVEGACION

FRISIA" — ESTE VAPOR HA terminado su descarga en el dique 4, sección 2a. La revisión tendrá lugar en los días 17 y 19 del corriente, de 1 á 3 de la tarde. v18

R. M. S. P.—Compañía MALA REAL Inglesa. — Servicio rápido, vapores postales entre Buenos Aires, Brasil, San Vicente, Lisboa, Vigo, Cherburgo y Southampton.

Viajes de regreso en 15 días

El vapor "Aragón" saldrá el 23 del corriente.

LA PRENSA

Buenos Aires, Junio 18 de 1911

LA CUESTION DEL PUERTO Y LAS SOLUCIONES URGENTES

Las ideas se condensan y maduran en torno de las iniciativas y soluciones definitivas propuestas por LA PRENSA.

El país, el comercio, las altas empresas extranjeras de navegación, por el órgano de sus agentes aquí y de sus armadores más reputados en Europa, la Liga de Defensa Comercial, en fin, hacen conocer manifestaciones de ideas, que aceptan y prestigian nuestra propaganda.

Llamamos la atención ahora directamente del Ministro de Hacienda, como la llamaremos mañana á la presidencia misma, sobre el ambiente perjudicial al interés público y al prestigio de la administración, que se ha formado y prevalece en las oficinas superiores del ministerio y de la aduana.

En vez de escuchar razones, de analizar los hechos, de reflexionar y de deducir sinceramente lo que ocurre y cómo debe ser remediado aquel ambiente, pierde el tiempo estérilmente en buscar autores de los artículos ó de los informes de LA PRENSA, en personalizar un asunto que solamente es susceptible de buen criterio administrativo.

LA PRENSA hace campaña personal, ¿contra quién? No están los funcionarios incompetentes y sin el criterio de sus puestos y de las conveniencias públicas á la altura de una campaña de este diario.

Cuando convenga al mejor servicio nacional su eliminación, nos bastará estar convencidos de ello, para pedirlo en breves términos, pero de tal naturaleza que el Presidente y el ministro tendrían que exigirles las renuncias.

No perseguimos, sin embargo, el insignificante resultado de que algunos poetas menores pierdan el rayo de sol financiero de que gozan.

Buscamos la reorganización del Ministerio de Hacienda, del puerto y de la aduana, que es lo más urgente é interesante al país. Insistamos en ello.

Hemos dicho y demostrado que con medidas parciales del momento no se resuelve una dificultad que ha de presentarse necesariamente apenas adquiera vigor su causa: la mayor afluencia de buques al puerto.

Estamos en una época normal en este sentido, y casi diríamos, á la luz de la estadística, de la menor entrada de buques cargados. Por excepción en esta época sube el guarismo.

De Febrero á Septiembre, en efecto, es menor el número de buques llegados al puerto, especialmente de vapores. Oscila entre 85 y 90 por mes, más ó menos. Desde Septiembre la cifra sube alrededor de 95, y en Noviembre y Diciembre alcanza á 110 á veces.

Las razones son obvias. De Octubre á fines de Diciembre, se activan los surtidos de manufacturas para el año nuevo, aparte de las de estación y comienza la exportación de la cosecha: lanas, trigos, conservados de la cosecha anterior y los primeros de la nueva: cueros de las mortandades de invierno y tantos otros renglones.

Si con la capacidad utilizada del puerto hemos tenido desde 10 hasta 30 buques esperando para descargar y cargar, durante los meses de menor afluencia de naves á nuestras aguas, ¿qué sucederá en las venideras estaciones, en la primavera y en el verano próximo, cuando aumenten las cargas y los vapores?

Además, el crecimiento natural del país desarrolla año por año el comercio marítimo y el número de buques llegados.

La nueva cosecha se presenta bajo auspicios muy favorables. Si ella se logra íntegramente, como se espera, atraerá una verdadera flota de trasatlánticos para su exportación.

El gobierno debe prepararse á recibirla, á ofrecerle comodidades y á disminuir el costo de nuestros puertos. Su carestía es pérdida neta para la producción nacional.

Por eso LA PRENSA pide previsión y medidas fundamentales y no actos efímeros y de detalle.

Por eso también la opinión, y especialmente la de los gremios interesados en el comercio, aplauden nuestra actitud.

El señor Houston, miembro del parlamento inglés y vinculado al comercio argentino, por sus negocios de navegación, tiene, según nuestros informes, considerables contratos con las empresas ferroviarias y con el comercio de Estados Unidos, para transportar sus cargas á Buenos Aires.

Se nos asegura que hubo semana en que los vapores Houston tenían á bordo, en el puerto de Buenos Aires, sesenta mil toneladas de material de ferrocarriles, amén de miles y miles de cajones de petróleo.

¿Cómo no les ha de interesar, pues, el servicio rápido y barato del puerto, tanto cuanto puede interesarle al mismo Ministerio de Hacienda?

El señor Houston, en carta al "Times", cuyo extracto telegráfico hemos publicado, recoge la propaganda de LA PRENSA y se adhiere á ella resueltamente.

Una de las causas fundamentales del mal está en la concepción y en el régimen de nuestros puertos.

Los depósitos sobre el agua no deben ser de guarda permanente de mercaderías, sino de simple y rápido tránsito.

El señor Houston se da cuenta del argumento que reclama el ensanche del puerto, y declara que aun duplicando los muelles, el mal continuará. Es lo que hemos demostrado.

Desde luego, porque el enorme tamaño, cada vez mayor, de los buques de carga, impide que un depósito reciba varios á su frente.

Debe seguirse una rotación rapidísima, que exige que cada vapor permanezca acoderado á los muelles un tiempo mínimo.

Pero este tiempo dependerá de la facilidad de la descarga, del número de vagones de ferrocarril y de la capacidad de los depósitos.

Llenos éstos y escasos los vagones el abarrotamiento del puerto es fatal.

No se necesita, pues, construir un nuevo puerto, por ahora.

Bastaría con destinar á los depósitos permanentes otros locales, fuera del puerto, y con cercar los grandes terrenos libres próximos á los depósitos A y B, en cuyos terrenos cabe la carga de aire libre de veinte vapores.

Esta obra, de reducido costo, completada con un buen servicio ferroviario, puede ser concluída desde ahora hasta Agosto. Debería ser inmediatamente ordenada.

La obstrucción del puerto cesaría, como por encanto, desde luego.

¿Qué causas resisten en el Ministerio de Hacienda la adopción de estas medidas, prestigiadas por los armadores en el extranjero, y por cuantos conocen el puerto entre nosotros?

Podríamos dar la respuesta. Pero debemos ocuparnos en un nuevo artículo de la presentación de la Liga de la Defensa Comercial, sobre los depósitos permanentes, y de las ideas que sobre el mismo tópico han adelantado en nuestras columnas noticiosas algunos agentes de vapores.

DESPUES DEL PARO GENERAL

POLITICA SOCIAL

El centenario y la oratoria

EL CAMBIO DE BANDERA

LOPEZ SILVA Y SU COMPAÑIA

(Especial para LA PRENSA)

Montevideo, Junio de 1911.

Mi ausencia de la capital me inhabilitó para hablar á los lectores de LA PRENSA de los trascendentales sucesos ocurridos en el mes de Mayo, mes que ha de señalarse en la historia de Montevideo, como época memorable.

Las fiestas del centenario de 1811, y el paro general decretado por la Federación Obrera y fielmente cumplido durante tres días por las clases proletarias, han dado origen al más formidable estallido del sentimiento nacional y á la crisis social más formidable también producida en el país.

Sólo he podido alcanzar las resonancias de estas dos grandes corrientes de sentimientos é ideas. La huelga general, que, como es sabido, mantuvo durante tres días la ciudad en plena revolución social, si bien hace ya días que terminó, ha dejado en el ambiente huellas bien profundas de su paso.

Cierto que los hechos alcanzaron insólitas proporciones y que también nosotros hemos tenido nuestras jornadas comunistas con sus autoridades libertarias y sus comités de salud pública.

Tal es, metafóricamente hablando, el problema planteado por la huelga general, más grave aún desde que las clases trabajadoras se han sentido estimuladas por la simpatía de los hombres que predominan en el gobierno, orientados casi todos ellos hacia las conquistas económicas y sociales basadas en la mejor distribución de la riqueza.

El caso es nuevo en la América del Sur, y vale la pena meditarlo. Hasta la fecha las cuestiones sociales y especialmente las relativas á la situación moral y económica del obrero, se han debatido dentro de esferas estrechas, especialmente en lo que se refiere al derecho natural que asiste á todo hombre, de pugnar por su mejoramiento, aun á trueque de limitar los goces de los demás.

La situación, por lo general holgada y cómoda, del obrero sudamericano, ha excluído todo problema fundamental. La legislación de los países de nuestro continente, ha sido parsimoniosa en esto de incorporar conceptos nuevos que modifiquen el criterio clásico con que la ley considera estas cuestiones. Sin embargo, necesario ha sido contemplar este nuevo capítulo que la legislación universal ha incorporado en los últimos treinta años á su acervo.

El Uruguay es, acaso, el país que ha apresurado más la evolución del criterio social y económico que informa sus leyes, especialmente en los últimos seis años.

No obstante, tanto aquí como en los demás países, el Estado ha mantenido el principio histórico contrario á la reacción proletaria. Se ha legislado y se ha mejorado la situación del obrero; pero siempre á título gracioso. Todas las leyes de mejoramiento social han sido dictadas por el Estado, en el concepto de que así tal se hacía, era á título de concesión, no obstante el reconocimiento abstracto del derecho de mejoramiento, que asiste á las clases trabajadoras. Cuando más, se reconoció éste en forma positiva; pero siempre limitándolo al criterio de que la organización económica actual es inatacable.

Pues bien; el gobierno actual no participa de tal concepto. Sus miembros lo han declarado así, y por cierto que no se han limitado á declaraciones platónicas. Desde ahora anuncian el propósito de buscar soluciones á los problemas económicos y sociales por muy distintas vías de las ensayadas por los gobiernos conservadores.

No me aventuraré á afirmar que se trata de una tentativa de gobierno socialista; pero sí puede afirmarse que es la primera vez que en el Uruguay se ensaya oficialmente un programa de gobierno de tendencia social, orientado hacia la transformación del estado económico de las diversas clases de la sociedad.

Dentro de este programa las diferencias entre el capital y el trabajo deben resolverse con un criterio igualitario, que en todo caso ha de inclinarse á la protección de las clases proletarias.

Cualesquiera sean los términos de esta orientación oficial, no puede ocultarse la originalidad de este ensayo de gobierno social, sin duda el primero que se realiza en nuestro continente.

Esta tendencia bien definida y proclamada sin eufemismos por el gobierno, necesariamente tiene que estimular á las clases obreras, cuya fuerza acaba de revelarse en el paro general.

La solución de éste, no abate, pues, el problema, que está en pie como el primer día: de un lado el capital y la industria exacerbados por el avance obrero, y en guardia contra el programa oficial; del otro el trabajo organizado y fuerte, apoyado en las promesas de emancipación que cree adivinar en la actitud del gobierno.

—

Si la huelga general dió origen á este estado latente á que acabo de referirme, las fiestas del centenario de 1811 produjeron un inesperado florecimiento oratorio. Esta ha sido la nota más característica de la celebración de la cifra histórica y por cierto que la elocuencia local no salió malparada de la larga y peligrosa prueba.

Algo más de 150 discursos se han pronunciado en ateneos, teatros, salones, calles y plazas, durante los 10 días consagrados á rememorar los primeros pasos de la Revolución Oriental.

La mayoría de estas arengas, ha sido fruto de la improvisación y si en ella se han ejercitado nuestros mejores oradores, también ha cabido buena parte en la jornada oratoria á gente nueva.

La oratoria académica se consagró dentro de los recintos cerrados á hacer la exégesis de la Revolución de 1911 y á estudiar á su héroe. La crítica histórica agotó el tema y bien puede afirmarse después de lo que se ha escrito y hablado, que nuestra epopeya nacional está definitivamente consagrada.

La oratoria al aire libre se dirigió especialmente á excitar el sentimiento nacional, y complementó admirablemente la obra de los historiadores y críticos. Jamás se ha visto en este país mayor exaltación patriótica y nunca el espíritu popular se sintió sacudido por más honda y perdurable emoción.

Es necesario consignar el carácter absolutamente popular de este movimiento de opinión que, á pesar de confundir á todos los partidos y fracciones, se mantuvo alejado por acuerdo tácito, de todo contacto oficial.

De esa manera el centenario de 1811 ha tenido la consagración que exigía su significado histórico: la consagración del pueblo, que es la misma entidad que dió vida al movimiento democrático republicano con que anunció este país su aparición en el núcleo de estados soberanos de esta región de América.

—

El centenario ha dado origen también á una iniciativa que en estos momentos discute con calor la prensa: se trata de la sustitución de la bandera oriental por la tricolor de Artigas.

Se aducen en favor de la reforma razones históricas y estéticas. Se dice que la bandera tricolor es el símbolo de la gloriosa epopeya iniciada en 1811 y malograda en 1820 en los campos de Tacuarembó; se agrega que esa bandera es la verdadera ejecutoria del sentimiento democrático republicano del pueblo oriental y, por fin, que el pabellón blanco y azul con la diagonal roja es más hermoso desde el punto de vista estético que el de las nueve listas blancas y azules, coronadas por el sol de Mayo.

Todo eso es verdad y así lo sabemos y sentimos los orientales; pero la bandera actual, creada por la Constituyente en 1828, está consagrada por 83 años de vida independiente y sintetiza la historia entera de la República. Varias generaciones han nacido, vivido y muerto á su sombra y el sentimiento popular ha hecho de ella el emblema de todas sus aspiraciones.

Por lo demás, la bandera de 1828 tiene su origen en la segunda epopeya de nuestra independencia y como la otra, sintetiza la obra redentora iniciada por los 33 orientales en 1825 y consagrada definitivamente por la Constituyente al formular la Carta Política de 1830.

Hay que reconocer, sin embargo, que los partidarios de la sustitución de nuestra bandera son muchos. Por lo tanto, es aventurado afirmar que el proyecto escollará, no obstante ser esa la convicción de los que sostenemos el pabellón de 1828.

—

Hace algunos días que estuvo en Montevideo el popular sainetero español López Silva. Aquí ha sido recibido por los periodistas, como viejo amigo de la casa.

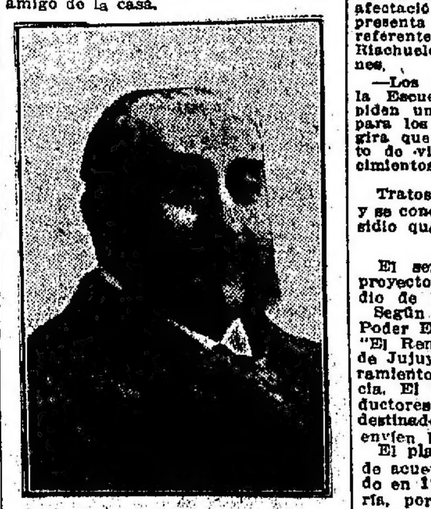

J. López Silva

Todos hemos reconocido en él, al escritor jovial é ingenioso que nos han descripto los corresponsales madrileños.

Aquí, le ha sorprendido la dolorosa nueva del fallecimiento de Fernández Shaw, su íntimo amigo y su compañero de ingenio.

"Ya no volveremos á escribir juntos" ha dicho López Silva con profunda pena.

Pero estos temperamentos meridionales dominan fácilmente la tristeza y López Silva tiene aquí su "trouppe", cuya dirección le obliga á desechar penas.

La compañía española de operetas y zarzuela que se trae López Silva, es acaso uno de los conjuntos líricos españoles más completos que ha actuado en nuestros teatros. En las pocas funciones que ha dado en Solís, el público ha saludado á un homogéneo conjunto de voces y facultades cómicas y dramáticas que nos ha enviado la península.

La tiple señora Taberner y el barítono Valle, son dos buenos cantantes. Luego, hay que confesar que esta compañía trae cuanto de más español hay en España, respecto á género chico é intermedio.

Preparémonos, pues, para una serie de veladas, en la que lo más típico y característico del ambiente español ha de desfilar por el escenario bajo la dirección de López Silva, á quien espera, sin duda, en Buenos Aires la misma acogida afectuosa y sincera que ha hallado entre nosotros el popular periodista y hombre de teatro.

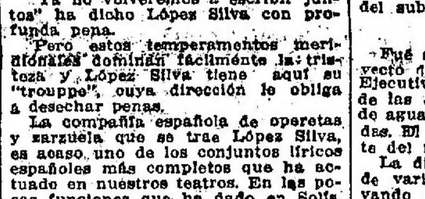

CONGRESO

CAMARA DE SENADORES

LA INTERVENCION EN MENDOZA

OPINION DEL P. E.

LOS ALUMNOS DE LA ESCUELA INDUSTRIA

AGUA POTABLE EN POSADAS

FERROCARRIL DE MAR DEL PLATA A CHILE

SESION SECRETA

En la sesión celebrada ayer por el Senado, se dió cuenta del mensaje con que el Poder Ejecutivo acompaña el pedido de intervención nacional en Mendoza, presentado por dos de los miembros de la Suprema Corte de Justicia de aquella provincia.

El mensaje es muy breve.

Dice el P. E. que no considera procedente el pedido de intervención. Omitiendo otras razones, agrega, basta recordar que la Convención reformadora de 1880, dejó establecido claramente el sentido de la reforma del artículo 5o. de la Constitución de 1853. El requisito de la conformidad de las constituyentes provinciales con los principios, declaraciones y garantías de la Constitución nacional, está afianzado, no por el recurso político de la intervención, sino, como lo explicó el doctor Dalmacio Vélez Sársfield, por el recurso de inconstitucionalidad ante la justicia federal.

—El mismo P. E. envía tres mensajes y proyectos de ley, sobre colonización pesquera, casa y pesca marítima. De estos tres proyectos hallará el lector informes en sección aparte.

—La comisión directiva del gran certamen artístico entre los estudiantes de bellas artes de la República, iniciado por la Academia Peruggino, solicita un premio, que será adjudicado al mejor concurrente de uno de los grupos del certamen.

—José E. Miró pide venia para demandar á la Nación.

—Sofía B. de Méndoz y Martiniana R. de Hugoni, piden pensión.

—La sociedad anónima Canal y Puerto del Oeste, indica la posible afectación de los intereses que representa la última parte del proyecto referente á las obras de defensa del Riachuelo, para evitar las inundaciones.

—Los estudiantes de sexto año de la Escuela Industrial de la Nación piden un subsidio de diez mil pesos, para los gastos que les ocasione una gira que van á emprender, con objeto de visitar los principales establecimientos industriales del país.

Tratose sobre tablas esta solicitud, y se concedió á los estudiantes el subsidio que piden.

—

El senador Carrillo presentó dos proyectos de ley que pasaron á estudio de las respectivas comisiones.

Según uno de esos proyectos el Poder Ejecutivo instalará en la finca "El Remate", en Paipalá (provincia de Jujuy), un "haras" para el mejoramiento del ganado de dicha provincia. El "haras" dispondrá de reproductores bovinos, equinos y lanares, destinados á servir á los ganados que envíen los estancieros.

El plan general del "haras" estará de acuerdo con el proyecto presentado en 1907 á la dirección de ganadería, por el doctor Ramón Bidart.

Se destina la suma de 50.000 pesos para el sostenimiento del "haras" durante el corriente año.

—El otro proyecto dispone que el Poder Ejecutivo mandará hacer á la brevedad posible los estudios, proyectos y presupuestos de las obras necesarias para proveer de agua potable á la ciudad de Posadas. El agua será tomada directamente del río Alto Paraná.

La distribución se hará por medio de varios surtidores públicos, reservando para más tarde establecer la cañería para la distribución á domicilio.

Se autoriza la inversión de cien mil pesos en estas obras.

—

Previo informe del senador Maciá, se aprobó sin discusión el único asunto que figuraba en la orden del día.

Era éste un dictamen de la comisión de obras públicas, por el cual se concede al señor Mariano J. Paunero el derecho de construir y explotar una línea férrea desde Mar del Plata hasta el límite con Chile, y además, un ramal desde el punto de arranque de la línea hasta Bahía Blanca.

—

En sesión secreta se prestó acuerdo al Poder Ejecutivo para nombrar á los señores Adolfo Lagos y Baldomero Llerena miembros del directorio del Banco Hipotecario Nacional; y gobernadores del Chaco y de los Andes, á los señores Anacarsis Landa y Brígido Zavaleta, respectivamente.

ADA M. ELFLEIN

LA VISITA DE DON HILARION

I

Cuando Angelo Poletti, el chacarero napolitano, se hallaba algo achispado, lo que sucedía regularmente los domingos por la tarde, refería á los que quisieran oirle y á los que no lo quisieran, cómo había sido despojado por el gobierno italiano. Según él, le habían hecho víctima de la mayor de las injusticias. En la campaña napolitana había poseído una heredad. ¡Qué heredad! La más hermosa de la comarca. Pues un día se le ocurrió al gobierno construir un ferrocarril, que debía pasar precisamente por su finca. ¡Ocurrencia del gobierno, que había de pasar por allí y no por las tierras del vecino! Angelo, como es natural, protestó; y cuando vió que nada sacaría con protestar, se propuso hacer al menos un buen negocio. Pidió un precio que él consideraba razonable. ¡Una hectárea aproximadamente y en ella pocos palmos no cultivados! ¿Acaso iba á darla de balde? Ya que el gobierno se empeñaba en adquirir su finca, que la pagara.

Pero el gobierno tenía sus peritos para tasar las tierras á expropiar, y el que vió las de Angelo Poletti, informó de que el precio exigido era ridículamente exagerado —¡ridículamente exagerado, esas fueron sus palabras!—y que la propiedad estaría pagada y repagada con la tercera parte justita de la suma pedida por el dueño.

El gobierno escuchó más al perito, como era natural, que á Angelo. Ni caso hicieron del dueño, que sin embargo, debía conocer el valor de lo suyo, si alguien lo conocía. Le pagaron lo tasado y le despacharon con mal modo cuando quiso protestar. Le pagaron tan poco que según él, le arruinaron. Y la culpa era del pícaro perito, que había informado mal, para repartirse el negocio con el gobierno. Y cuando Angelo colmaba la medida con otra copita más, aseguraba que aún vería la hora de arreglar cuentas con el perito de marras.

II

Al principio, los chacareros criollos, italianos y rusos que solían reunirse en la pulpería de "Los dos amigos", habían escuchado la narración del napolitano con el interés y la simpatía que desde luego tiene asegurados todo el que sea ó se crea víctima de los poderes públicos. Pero cuando hubieron oído lo mismo por sexta ó séptima vez, siempre con las mismas palabras y únicamente las cifras cambiadas (el valor de la finca iba siempre en aumento y el precio pagado por el gobierno disminuía en la misma proporción), empezaron á encogerse de hombros y á hacerse guiñadas unos á otros, y acabaron por no prestarle más atención.

Angelo no tenía, por cierto, aspecto de estar arruinado, como lo aseguraba con tanta insistencia, ni lo tenía su mujer ni sus chicos, ni, por cierto, la hermosa chacra que cultivaba. En realidad, no había existido tal despojo. Le habían pagado por su tierra mucho más de lo que hubiera obtenido por ella en venta particular, y con el producto pudo establecerse en la campaña santafecina en condiciones mucho más ventajosas de las que suelen estar al alcance de los inmigrantes. El cambio había redundado en provecho de Angelo; pero á pesar de esto sostenía que le habían "arruinado" y que él tomaría su desquite.

III

Hilarión Soria era el personaje más interesante y quizá el más respetado del pago.

Era un gaucho viejo, pedazo del pasado argentino, que recordaba con pesar los tiempos en que ningún alambrado se oponía al galope de su caballo; cuando había chinitas alrosas y amables en cada rancho, y vacas y ovejas no eran miradas por sus dueños con tanto apego como para que éstos pusieran el grito en el cielo si llegaban á notar la falta de alguna de ellas. Ahora ¡Jesús! por poco no metían á los animales en cajas de hierro; y en cuanto á las chinitas, se casaban con "gringos". ¡Sí, sí! Estaban lindos los tiempos.

Estas opiniones de don Hilarión eran de todos conocidas, y escandalizaban á los chacareros europeos. La mayoría de ellos miraba con recelo la figura alta y todavía hermosa del viejo, cuya barba blanca, porte señorial y curiosa expresión entre grave y picaresca, le daban el aspecto de un patriarca, de un hombre que ha vivido largos años y mira con irónica indulgencia todas las cosas de esta tierra. En su fuero interno, los extranjeros le juzgaban capaz de las más negras fechorías. Debía, según ellos, tener larga hoja de crímenes. ¡No había más que mirarle! ¡Hasta el facón lo conservaba en estos días de civilización y de policía! Una cuchilla descomunal, con mango y vaina de plata, cuya hoja debía haberse enrojecido en sangre humana veces sin cuento.

Saludábanle, por eso mismo, con extremada cortesía, y si le hallaban cerca de la pulpería, nunca dejaban de convidarle con algo. ¡Mejor era estar bien con el viejo asesino!

Pero lo que más les exasperaba, era la admiración y el cariño con que sus hijos miraban á don Hilarión. Era para la generación joven el supremo oráculo. Sus consejos se seguían á pie juntillas, sus narraciones eran escuchadas con ojos brillantes y aliento contenido. Era el modelo y el ídolo de los jóvenes, y ninguna muchacha dejaba de corresponder con amable sonrisa á su saludo galante y á los requiebros siempre honestos que les dirigía "para verlas ponerse coloradas".

El sabía muy bien en qué concepto le tenían los "gringos". Ni lo confirmaba ni lo desvirtuaba: divertíale. Vivía en paz con las autoridades y con su conciencia. Tenía bastante juicio y buen gusto para comprender que los tiempos habían cambiado, y mujeres y ganados se apreciaban más y se guardaban mejor que cuando él era joven. El que codiciaba unos ú otras y se apoderaba de ellos sin permiso del dueño, se exponía á contingencias desagradables. No le valían ni la ligereza de su pingo ni el filo de su daga, y al cabo de muy breve plazo solía caer en manos de la justicia, que no tenía la menor simpatía ni complacencia por esas hazañas á lo Martín Fierro. En otros tiempos había hecho de las suyas, no había sido mejor ni peor que otros hombres de su generación; pero ahora vivía sosegado, bien mirado por sus paisanos y espantando sin querer á los buenos extranjeros

BOLETIN TELEGRAFICO DEL EXTERIOR, DE LAS PROVINCIAS Y TERRITORIOS

VIA COLON

UNA SIMPATICA MANIFESTACION

Gran banquete ítalo-argentino

AFECTUOSOS BRINDIS

ROMA, Junio 17—El doctor Basilio Cittadini, director de "La Patria degli Italiani", de Buenos Aires, y delegado por los italianos en la Argentina al congreso reunido actualmente en esta capital, ofreció hoy un gran almuerzo á numerosísimas personalidades, entre éstas, varios de los miembros de ese congreso.

La fiesta resultó lucidísima, y los principales asientos fueron ocupados por el ministro de la Argentina, doctor Epifanio Portela; el ministro de Justicia, hon. Finocchiaro-Aprile, el alcalde de Roma, señor Ernesto Nathan; el ex presidente del consejo de ministros, hon. Luzzatti; y los honorables Vicini, Enrique Ferri, Pantano, Maggiorino Ferraris, Faelli, Castellio, Bettoni, Roux, Guarracino, Rava, Stringher y otros.

También fueron especialmente invitados los señores Pío Perrone, maestro Puccini, ingeniero Luiggi y varios otros muchos de los cuales enviaron afectosas cartas de adhesión, no habiéndoles sido posible asistir por diversas circunstancias.

A los postres, el doctor Cittadini, en un hermoso brindis, recordó la misión que le fué confiada por sus connacionales en la Argentina, entonando un himno á la laboriosidad y patriotismo de esa colectividad. Terminó brindando por el rey Víctor Manuel, cuyo nombre evocan con afectuoso respeto sus compatriotas en el Plata. Al terminar el orador fué aplaudidísimo por la concurrencia.

Hablaron en seguida otros oradores, que tuvieron conceptos elogiosos para el doctor Cittadini, y encomiaron su labor patriótica dentro de la gran colectividad italiana en la América del Sur.

El hon. Luzzatti, en una bella improvisación, envió un cariñoso saludo á los italianos, que lejos de la patria viven en ella y para ella, prestigiando aún más la nacionalidad con sus esfuerzos y actividades.

Los honorables Enrique Ferri y Pantano y el alcalde señor Nathan, fueron también objeto de entusiastas ovaciones al pronunciar sus elocuentes brindis. El hon. Ferri, con vibrantes frases, brindó por la Argentina, y mencionó los grandes progresos y brillante porvenir de esa República.

Le contestó con un bello discurso el ministro, doctor Portela, que fué aclamado por la concurrencia.

En suma, la fiesta de hoy asumió los caracteres de una gran manifestación de confraternidad ítalo-argentina.

CARNES ARGENTINAS EN SUIZA

Discusión de la reducción de los derechos

ESTADISTICA DEL CONSUMO

BERNA, Junio 17 — El consejo nacional inició la discusión del proyecto de reducir á diez francos los derechos aduaneros que gravan actualmente las carnes congeladas. Los representantes de los agrarios, combaten enérgicamente el proyecto.

La sociedad de consumos de Basilea acaba de publicar un nuevo informe sobre el consumo de carnes congeladas argentinas en esa ciudad. Se recibieron hasta ahora once vagones de esa carne y el promedio del consumo semanal, es de ocho mil kilogramos. El precio de venta de la carne oscila entre 1.40 y 2.10 francos el kilogramo. Debido á los gastos de transportes y al elevado derecho aduanero, esos precios bastan apenas para evitar pérdidas á los importadores.

El informe recomienda la importación por vía de Trieste, porque en aquel puerto existen grandes frigoríficos y los ferrocarriles austriacos poseen vagones especiales para el transporte de carnes congeladas.

La sociedad citada hace constar que no se ha recibido de parte del público queja alguna acerca de la calidad de la carne argentina, y demuestra por medio de datos estadísticos que desde que se ha iniciado la importación de esa carne, ha aumentado considerablemente el consumo de carne en general. Por otra parte, se ha comprobado que la importación no perjudica la venta de carne fresca.

Finalmente, la sociedad de consumos, fundándose en la experiencia adquirida, cree conveniente la venta de la carne argentina en todas las ciudades suizas durante todo el año y desea que el permiso de importar, que es de carácter provisional, sea declarado definitivo.

LA EXPEDICION ANTARTICA NORUEGA

Un ofrecimiento generoso

CRISTIANIA, Junio 17 — El señor Pedro Christophersen, de Buenos Aires, ofrece costear los gastos de la expedición antártica del capitán Amundsen. Quiere pagar las provisiones y demás materiales que el buque de la expedición embarque en Buenos Aires y los demás gastos hasta el regreso de la expedición en la primavera próxima.

INFORMACIONES COMERCIALES

MERCADO DE CEREALES

Cotizaciones en Liverpool

LIVERPOOL, Junio 17—Durante la semana que acaba de transcurrir el precio más alto alcanzado por el trigo argentino en este mercado, fué de 7 chelines 2 peniques el bushel, y el más bajo de 6 chelines y 10 peniques.

En cuanto al lino argentino, sus precios oscilaron entre 65 chelines 6 peniques y 54 chelines.

BALANCES BANCARIOS

Banco imperial alemán

BERLIN, Junio 17—El balance semanal publicado por el Banco Imperial Alemán arroja un aumento de 49.000.000 de marcos en el encaje metálico.

Los documentos en cartera aumenta en 1.700.000 marcos.

La circulación de billetes de bancos disminuyó en 50.000.000 de marcos.

El oro disponble aumentó en marcos 11.200.000.

EL SEBO ARGENTINO

LIVERPOOL, Junio 17—El sebo vacuno de frigorífico, procedente de la República Argentina, se cotizó de 33 chelines 6 peniques á 35 chelines el quintal de 112 libras.

Las remesas alcanzaron en esta semana á seiscientas toneladas.

MERCADO FINANCIERO LONDINENSE

LONDRES, Junio 17—Sigue siendo muy marcada la facilidad del mercado monetario, y la demanda fué considerable.

A pesar del aumento de documentos en plaza, la tasa del descuento estuvo floja, lo que se debió principalmente á la llegada de cien mil libras esterlinas en oro, procedentes de la India, y al anuncio de que en breve se harían nuevas remesas de metálico desde París.

En el Stock Exchange las operaciones fueron reducidas.

Las cotizaciones de ferrocarriles británicos estuvieron firmes.

Los ferrocarriles mexicanos hallaron mucha demanda, y sus precios subieron de un modo notable.

PRECIOS Y COTIZACIONES

TITULOS NACIONALES

LONDRES, Junio 17—Los títulos de 4 por ciento del empréstito de 1897, cerraron á 88 1/2; los de 4 y 1/2 o/o de 1889 á 10 por ciento; los de 5 por ciento de 1898, á 103 1/2; los de 4 por ciento de 1889, á 99 por ciento, ex cupón; los de 5 o/o de 1886, á 104 1/2 por ciento; el 5 por ciento de 1909, á 103 por ciento; los de 5 por ciento de 1891, á 104 1/4; los de 4 por ciento de 1909, á 88 5/8 ex cupón; los de 4 por ciento de 1900, á 88 5/8.

TITULOS PROVINCIALES

LONDRES, Junio 17—Los títulos de 3 y 3 1/2 por ciento, emitidos por la provincia de Buenos Aires para redimir las cédulas, se cotizaron á 72 3/8.

COTIZACION DE CEDULAS

AMBERES, Junio 17 — Las acciones serie H se cotizaron á 44.50.

TIPO DEL DESCUENTO

LONDRES, Junio 17 — El descuento particular se hizo hoy al tipo de 2 1/4 por ciento.

TITULOS ARGENTINOS EN NUEVA YORK

NUEVA YORK, Junio 17—Los títulos del empréstito argentino de 1909 cerraron á 97 1/2 o/o.

FERROCARRILES ARGENTINOS

LONDRES, Junio 17—Ferrocarril del Sud. Las acciones ordinarias cerraron á 122 1/2.

Ferrocarril Buenos Aires Oeste. Se cotizaron á 125 1/2 o/o.

Ferrocarril Central Argentino. Acciones ordinarias á 105.

Acciones deferidas, á 99 por ciento.

Ferrocarril Buenos Aires al Pacífico. Acciones ordinarias á 93 o/o

Ferrocarril Gran Oeste Argentino. Acciones ordinarias á 105 y 1/2 por ciento.

Ferrocarril Nordeste Argentino. Acciones ordinarias, á 44 o/o.

Ferrocarril Córdoba y Rosario. Acciones preferidas de 6 por ciento, se cotizaron á 104 o/o.

Las acciones de segunda preferencia se vendieron á 65

Ferrocarril Central Córdoba. Los debentures se pagaron al tipo de 50 1/2 por ciento.

Ferrocarril de Entre Ríos. Acciones ordinarias, á 47 1/2 o/o.

Acciones preferidas de 5 por ciento, á 98 1/2 o/o.

Acciones de segunda preferencia, se vendieron á 68 o/o.

FERROCARRILES URUGUAYOS

LONDRES, Junio 17—Los debentures de 2 por ciento del ferrocarril Central del Uruguay, extensión Este, fueron cotizados á 8 libras esterlinas.

Los de la extensión Norte, se cotizaron á 7 libras esterlinas.

FERROCARRILES PARAGUAYOS

LONDRES, Junio 17 — Los nuevos debentures de 5 por ciento del ferrocarril Central del Paraguay, se cotizaron al precio de 48 1/2 o/o.

Las acciones ordinarias se cotizaron á 4 3/8 libras esterlinas.

ACCIONES DE RIO TINTO

PARIS, Junio 17—Las acciones de las minas de Río Tinto, de 10 libras cada una se cotizaron hoy en esta Bolsa á 1.788 francos.

LONDRES, Junio 17 — Las acciones de las minas de cobre de Río Tinto (España), de 10 libras cada una, se cotizaron hoy al tipo de 70 1/2 libras esterlinas por acción de 10 libras.

MERCADO DEL CAPITAL

NUEVA YORK, Junio 17 — Se efectúan descuentos particulares al tipo de 3 1/2 á 3 3/4.

BERLIN, Junio 17 — El descuento bancario está á 4 o/o.

El descuento particular se efectuó al tipo de 3 1/2 o/o.

LONDRES, Junio 17—El descuento bancario estuvo al tipo de 3 o/o.

El descuento particular se efectuó al tipo de 2 5/16 o/o.

PARIS, Junio 17—El descuento bancario está á 2 o/o.

El descuento particular se efectuó al tipo de 2 1/8 o/o.

MERCADO DE CAMBIOS

BERLIN, Junio 17—Los cambios sobre Londres se cotizaron á 20.44 marcos la libra esterlina.

GENOVA, Junio 17—Los cambios sobre Londres se cotizaron ayer á 25.38 liras la libra esterlina.

Sobre París, á 100:3 3/4 liras los 100 francos.

Sobre Berlín, á 124.22 liras los 100 marcos.

PARIS, Junio 17—El cambio sobre Londres se efectuó al tipo de 25.31 francos la libra esterlina.

NUEVA YORK, Junio 17—Los cambios sobre Londres se cotizaron al tipo de 4.85.85 dollars la libra esterlina.

A 60 días se hicieron á 4.83.85 dollars la libra esterlina.

A 90 días se hicieron á 4.82.60 dollars la libra esterlina.

NUEVA YORK, Junio 17—Los cambios sobre Berlín se cotizaron al contado al tipo de 95 1/16 cents.

A 90 días, á 94 1/4 cents los 4 marcos.

Sobre Francia se cotizó á 5.20.60 francos al contado, y á 5.23.15 francos el dólar, á 90 días

CONSOLIDADOS BRITANICOS

LONDRES, Junio 17—Los consolidados británicos de 2 1/2 por ciento sin el cupón, se han cotizado en el Stock Exchange, al tipo de 79 13/16 por ciento al contado, y á 79 7/8 por ciento, á plazos, sin el cupón.

CONSOLIDADOS ALEMANES

BERLIN, Junio 17 — Los consolidados alemanes de 2 1/2 por ciento fueron cotizados en esta Bolsa al tipo de 93.80 o/o.

Los consolidados de 3 por ciento se cotizaron á 83.75.

RENTA FRANCESA

PARIS, Junio 17—La renta francesa de 2 por ciento se cotizó al tipo de 95.35 o/o sin dividendo

RENTA ITALIANA

ROMA, Junio 17 — Los títulos de la renta italiana, se cotizaron al tipo de 105.02 o/o.

TITULOS URUGUAYOS

LONDRES, Junio 17—Los títulos de la deuda consolidada de la República del Uruguay se cotizaron en esta plaza, á 76 1/2.

MONTEVIDEO, Junio 17—Los títulos de la serie H, se cotizaron á 97; los de la deuda consolidada, al contado, á 76.10 y para fin de mes, á 77.

CAMBIO EN CHILE

SANTIAGO DE CHILE, Junio 17 — El cambio bancario se efectuó al tipo de 19 13/16

El cambio comercial, se efectuó á 19 13/16 o/o.

El cambio del oro está á 167 por ciento.

CAMBIO EN EL BRASIL

RIO DE JANEIRO, Junio 17 — El cambio bancario se efectuó al tipo de 14 3/32 peniques; el cambio comercial se cotiza á 15 1/8 peniques.

MERCADO DE CEREALES

TRIGO

HAMBURGO, Junio 17—El trigo argentino ha sido vendido hoy en este mercado á razón de 152 marcos la tonelada.

BERLIN, Junio 17 Se ha cotizado ayer el trigo en este mercado, para el mes de Julio, á 1 dollar 35 cents por bushel.

BUDAPEST, Junio 17— El trigo para Octubre se vendió ayer á razón de 1 dollar 29 1/8 cents por bushel

NUEVA YORK, Junio 17 — En este mercado de cereales se obtuvieron los siguientes precios:

El trigo para entregar en Julio se cotizó á 94 1/4 cents el bushel.

Para Septiembre á 93 3/4 cents el bushel.

Para Octubre, á 95 3/4 cents el bushel.

En el mercado de trigo disponible las cotizaciones fueron las siguientes:

El trigo número 1 de primavera del Norte Duluth, á llegar, puesto á bordo, á 1 dollar 03 cents el bushel.

El número 2, rojo, puesto á bordo, á 95 1/4 cents el bushel.

El número 2, duro, nominal, á 1 dollar el bushel.

El trigo Manitoba, puesto á bordo, á 1 dollar 03 cents el bushel.

CHICAGO, Junio 17 — Las cotizaciones en el mercado de cereales fueron las siguientes:

Para Julio, á 87 cents por bushel.

Para Septiembre á 87 cents el bushel.

Para Octubre, á 89 3/8 cents por bushel.

PARIS, Junio 17—El trigo se cotizó ayer en este mercado á razón de 1 dollar 35 1/2 cents por bushel, para Agosto.

LIVERPOOL, Junio 17 — En este mercado de cereales el trigo se cotizó á los siguientes precios:

El trigo para entregar en Julio, á 6 chelines 10 1/4 peniques las 100 libras.

Para Octubre, á 6 chelines 8 1/2 peniques.

El trigo del Río de la Plata se cotizó á 6 chelines 10 peniques las 100 libras.

El trigo nuevo, de Australia, se cotizó á 7 chelines 1 penique las 100 libras.

MAIZ

NUEVA YORK, Junio 17—El maíz para entregar en Julio se cotizó á 61 5/8 cents por bushel.

Para Septiembre, á 62 1/2 cents el bushel.

Para Octubre, á 62 1/2 cents.

En el mercado de maíz disponible las cotizaciones fueron las siguientes:

El maíz para exportación, á 59 cents el bushel.

El número 2, de elevadores, á 60 1/2 cents por bushel.

El número 2, de elevadores, nuevo, á 62 cents por bushel.

CHICAGO, Junio 17 — Se cotizó el maíz para Julio, á 54 1/2 cents por bushel.

Para Septiembre, á 55 7/8 cents por bushel.

Para Octubre, á 54 2/8 cents.

HAMBURGO, Junio 17—Se ha cotizado el maíz al contado, á 123 marcos por tonelada.

LIVERPOOL, Junio 17 — El maíz se cotizó en este mercado á los siguientes precios:

El maíz tipo mezcla, de los Estados Unidos, á 4 chelines 8 7/8 peniques, para Julio.

Para Septiembre, á 4 chelines 10 1/4 peniques.

El maíz nuevo, de los Estados Unidos, á 4 chelines 8 peniques las 100 libras, para Septiembre.

El maíz viejo, del Río de la Plata, para entrega inmediata, se cotizó á 5 chelines y 6 peniques.

SEMILLA DE LINO

LONDRES, Junio 17—La semilla de lino de Calcuta, para entregar en Julio y Agosto, fué cotizada en este mercado á razón de 67 chelines por cuarter de 416 libras.

HAMBURGO, Junio 17—La semilla de lino argentina se ha cotizado en este mercado á razón de 324 marcos la tonelada.

AVENA

NUEVA YORK, Junio 17—Los precios de la avena fueron los siguientes.

La número 2, blanca, nueva, se cotizó á 45 cents; la número 3, blanca, á 44 cents; la Standard, á 44 1/2 cents; la blanca por llegar, de 43 á 47 cents el bushel.

CHICAGO, Junio 17—Los precios de la avena fueron los siguientes:

Para Julio, á 33 cents por bushel.

Para Septiembre, á 39 1/8 cents por bushel, y para Octubre, á 40 1/8.

MERCADO DE CARNES

LONDRES, Junio 17 — Las carnes congeladas de oveja se vendieron de 1 chelín 9 peniques á 1 chelín 10 peniques por stone de 8 libras inglesas.

La carne vacuna congelada, se vendió de 2 chelines 2 1/2 peniques á 2 chelines 3 peniques al contado, por stone de 8 libras.

Los cuartos delanteros obtuvieron de 1 chelín 6 1/2 peniques á 2 chelines al contado por stone de 8 libras inglesas.

La carne vacuna sin congelar (chilled), se vendió de 2 chelines 8 peniques á 2 chelines 10 peniques por stone de 8 libras inglesas.

Los cuartos delanteros de la misma se vendieron de 1 chelín 8 peniques á 1 chelín 9 peniques por stone de 8 libras

En las últimas veinticuatro horas entraron en el mercado 5.400 cuartos vacunos congelados

Nota: El stone equivale á tres kilos 127 gramos.

MERCADO DE CUEROS

HAMBURGO, Junio 17—Los cueros secos de Buenos Aires, se cotizaron en este mercado de 100 á 104 marcos los 100 kilogramos.

Los cueros salados, de matadero, se vendieron de 66 á 69 marcos los 50 kilogramos.

Los cueros salados de saladero se vendieron de 48 á 56 marcos los 50 kilogramos.

MERCADO DE MANTECA

LONDRES, Junio 17 — La manteca argentina se ha cotizado hoy en este mercado de 104 á 106 chelines.

La manteca de Cork se vende á 82 chelines.

MERCADO DE LANAS

HAVRE, Junio 17—La lana peinada del Río de la Plata se vendió á 171.50 francos los 100 kilogramos; para Julio, á 173 francos; para Septiembre, á 173 francos, y para Diciembre, á 172 francos.

HAVRE, Junio 17—La lana gruesa del Río de la Plata, no fué ofrecida hoy. La última cotización fué de 200 francos los 100 kilogramos; para Julio, á 200; para Septiembre, á 200 francos; para Diciembre, á 200 francos.

ROUBAIX (Tourcoing), Junio 17 — La lana peinada de los puertos del Río de la Plata fué cotizada á 5.97.50 francos; para Julio, á 5.85 francos; para Septiembre, á 5.70; para Diciembre, á 5.60 francos

AMBERES, Junio 17—Las lanas argentinas peinadas se cotizaron á 6.50 francos; para Julio, á 6.60; para Septiembre, á 5.70 y para Diciembre, á 5.55 francos

MERCADO DE ALGODON

LIVERPOOL, Junio 17—El algodón se cotizó en este mercado á los siguientes precios:

El producto Middling, de entrega inmediata se vendió á 6.20 peniques la libra; para fines de Julio, á 7.89; para Septiembre, á 7.62; para Noviembre, á 7.13; para Diciembre, á 7.07.

En las últimas 24 horas entraron al mercado 4.000 pacas.

NUEVA YORK, Junio 17 — Los precios del algodón en este mercado fueron los siguientes:

Para Junio, á 14.77 cents la libra; para Julio, á 14.62; para Septiembre, á 14.33; para Octubre, á 14.28; para Diciembre, á 14.31 cents la libra.

MERCADO DE QUEBRACHO

HAMBURGO, Junio 17—Los rollizos de quebracho procedentes de la República Argentina se vendieron á 88 marcos los 1.000 kilogramos, al contado.

A plazos fueron vendidos á 89 marcos los 1.000 kilogramos.

El extracto de quebracho se vendió á 33 marcos los 100 kilogramos.

MERCADO DE METALES

ORO, PLATA, COBRE Y ESTAÑO

LONDRES, Junio 17—La plata en barras se vendió á 24 1/2 peniques la onza Troy.

El cobre estuvo á 56 libras 12 chelines 6 peniques las toneladas.

A plazos estuvo á 57 libras 3 chelines y 9 peniques la tonelada.

El estaño estuvo á razón de 197 libras la tonelada.

Su precio á plazo fué de 186.10 libras 5 chelines la tonelada.

LONDRES, Junio 17—El oro en esta plaza se vendió á 77 chelines 9 peniques la onza.

NUEVA YORK, Junio 17—La plata en barras se cotizó á 53 1/8 cents la onza.

El cobre para Junio y Julio se vendió á 12 1/4 dólares las 100 libras.

El estaño se vendió al contado á 47 1/2 cents las 100 libras.

MERCADO DE PETROLEO

AMBERES, Junio 17 — El petróleo americano refinado se ha vendido en esta plaza al precio de 19 francos.

LONDRES, Junio 17—El petróleo refinado se ha vendido en esta plaza al precio de 5 1/4 peniques.

LA CUESTION DE MARRUECOS

FRANCIA EN ALCAZARQUIVIR

PROPOSITOS CENSURADOS

Artículos de los diarios españoles

REGRESO DE MONNIER A FEZ

MADRID, Junio 17 — Los diarios de esta capital se ocupan de la política francesa en Marruecos y contestan á determinadas indicaciones hechas por los diarios de aquella República, respecto á la intervención de España.

En los círculos se comenta una noticia llegada por informes particulares y que publican algunos diarios. Dice que el agente consular de Francia en Alcazarquivir lleva á cabo activas gestiones cerca de las autoridades marroquíes, de los kabileños notables y de los indígenas en general, para conseguir que suscriban una protesta contra el envío de tropas españolas á aquella plaza.

En la protesta se procura hacer constar que el ataque á Alcazarquivir, realizado, como se recordará, el día 7 del corriente mes, fué una escisión cierta, confían en que el gobierno español para justificar la intervención militar.

Procúrase, además, que una mehalla que se encuentra en las cercanías de la plaza choque con las fuerzas españolas para dar lugar á la intervención de los franceses con el pretexto de que la presencia de los españoles provoca disturbios entre los marroquíes.

Algunos diarios que comentan estas noticias dicen que en caso de que sean ciertos, confían en que el gobierno francés se opondrá á llevar á cabo planes tan censurables por los procedimientos que se indican. Uno de los diarios dice: "Si el gobierno francés consintiese estos procedimientos, se atraería la reprobación universal".

Esta noticia está relacionada con otra que publican los diarios copiada del diario de Tánger "La Depeche Marrocaine", quien anuncia que el capitán francés Moreau que manda una mehalla de doscientos hombres, se encuentra acampado en las cercanías de Alcazarquivir.

Dice la prensa que este hecho constituye una temeridad, "si es que no se trata de una afrentosa provocación que, caso de hacerse más ostensible, nos obligaría á contestar dignamente".

MADRID, Junio 17 — El presidente del consejo de ministros, señor Canalejas, al comentar el discurso pronunciado ayer en la Cámara francesa por el ministro de Relaciones Exteriores M. Cruppi, declaró hoy que las manifestaciones hechas se basaron en un pensamiento conciliador.

Insistió el jefe del gabinete en la conveniencia de no dar cabida en los diarios á noticias no oficiales, algunas de las cuales son exageradas y causan alarma en la opinión pública.

Refiriéndose el señor Canalejas al rumor que circuló en algunos centros del extranjero, según el cual España tiene en Cádiz numerosas fuerzas, para enviarlas á Marruecos, dijo que la noticia carecía de fundamento.

"Sólo enviaremos tropas de infantería de marina y algunos caballos para la artillería.

"Esto no quiere decir que si se suscitarán dificultades no habríamos de saber defender nuestro honor, costase lo costase."

MADRID, Junio 17 — Sábese que el gobierno ha impartido órdenes á las autoridades militares de Cádiz, para que marche á Larache un escuadrón del regimiento de Victoria, al que se confía la misión de mantener las relaciones con la plaza de Alcazarquivir.

A este punto, según informes recibidos de Melilla, han marchado muchos comerciantes de la plaza española, con objeto de proveer á las tropas españolas de cuanto necesiten.

MADRID, Junio 17 — Dicen de Fez, que el coronel español Silvestre, salió de aquella plaza, con doscientos hombres, para Alcazarquivir.

En esta zona se concentran fuerzas suficientes para impedir cualquiera agresión de los marroquíes.

La columna expresada salió el día 13 del corriente mes.

Por lo que se refiere á los marroquíes de las kábilas cercanas al campo español, se encuentran muy tranquilos, á pesar de las constantes excitaciones que le hacen determinados elementos.

PARIS, Junio 17—Los diarios de esta capital se ocupan de los telegramas referentes á las operaciones de las tropas españolas en Marruecos.

Según versiones comunicadas desde Larache, el gobierno español tiene la intención de ocupar militarmente toda la región comprendida entre Larache, Tetuán y Tánger.

También se anuncia la llegada á aquel puerto de refuerzos y de material para telegrafía sin hilos y se anuncia que, según rumores que allí circulan, las fuerzas españolas se disponen á marchar hacia Alcazarquivir y proseguirán sus operaciones hacia del Sur de aquella ciudad.

Según "Le Matin", en los círculos diplomáticos de Tánger, ha causado sensación la noticia de que se han concentrado diez mil hombres en Cádiz, y que ese ejército está destinado á ser enviado también á Tánger.

Noticias llegadas de Fez anuncian que el sultán declaró que apelaría á las potencias signatarias del convenio de Algeciras, de la ocupación de una parte del territorio marroquí, por tropas españolas, y se negaría á aplicar las cláusulas del tratado hispano-marroquí de 1910.

PARIS, Junio 17—Telegrafían de Orán que el general Toutée, alto comisionado francés en la frontera argelino-marroquí, regresó de Taurirt, y se dirige á esta capital.

PARIS, Junio 17—Noticias recibidas de Fez dan cuenta de que las tropas francesas á las órdenes del general Moinier, después de obtener la sumisión de las tribus sublevadas en Mequínez, y la del pretendiente Muley Zin, volvieron á ponerse en marcha, para regresar á Fez.

MADRID, Junio 17 — Telegrafían de Melilla que las tropas ocuparon las posiciones situadas en el camino de Tetuán y tomaron hoy otra llamada de Turrietzag sin que ocurrieran incidentes.

La nueva posición será fortificada.

PORTUGAL

LA AGITACION MONARQUICA

EL ASUNTO DE LOS ARMAMENTOS

ACTITUD DE CANALEJAS

Información oficiosa en Lisboa

FRACASO DEL MOVIMIENTO

CONTINUAN LOS DESORDENES

LISBOA, Junio 17—El ministro del Interior, señor Almeida, que se encuentra en gira por las poblaciones fronterizas del país, envió hoy un telegrama al ministro de Relaciones Exteriores, doctor Bernardino Machado, manifestándole que reina la mayor tranquilidad en esas regiones y que todos los rumores circulantes respecto de conspiraciones, apenas tienen fundamentos, no habiendo motivo alguno para temer á los monárquicos.

MADRID, Junio 17—Continúa el misterio sobre la invasión monárquica en Portugal. Hasta esta noche no se ha recibido noticia alguna respecto de las operaciones y movimientos de esas fuerzas, que, según informaciones de origen oficial portuguesas, se encuentran concentradas en la población de Lindoso, en la provincia de Entre Douro é Minho.

Por lo demás, de la frontera española anuncian que no hay novedad alguna y que los grupos de guerrilleros portugueses se internaron en Portugal, hace días, sin que desde entonces hayan regresado ni haya habido noticias de ellos.

De Orense anuncian que los armamentos portugueses detenidos en ese lugar, fueron descubiertos por los republicanos españoles, quienes se pusieron inmediatamente en comunicación con el cónsul de aquel país y este funcionario hizo la denuncia correspondiente.

Los vagones contenían dos ametralladoras, numerosos fusiles y machetes. Fueron cargados por orden del comerciante Cuevas, hermano del provisor de la diócesis de Orense, quien contrató cinco carros para trasportar ese material á Ginzo, á 37 kilómetros de esa ciudad, consignados á una persona conocida de esa localidad.

Relaciónanse con este contrabando de armas, los nombres de muchas personalidades jaimistas y numerosos eclesiásticos, que, según parece, tenían conocimiento de su llegada y cooperaban en las gestiones de los realistas portugueses.

Agregan de Orense y de varias otras partes de la frontera septentrional de Portugal, que se nota un desusado movimiento de automóviles y que se encuentran en esa zona numerosísimos personajes que pertenecen al partido realista, y formarán parte de la corte y gobierno del ex rey don Manuel.

Se dice también que algunos ayudantes del ex soberano recorren los pueblos, trasmitiendo las órdenes del comité á los conjurados.

Entretanto, en esta capital causó alguna sensación el descubrimiento del contrabando de armas, y el presidente del consejo, señor Canalejas, refiriéndose á este asunto, declaró terminantemente que los refugiados portugueses tendrán amplio asilo en España, pero no se les permitirá que conspiren ni organicen movimientos para atravesar la frontera. Agregó el señor Canalejas que el gobierno está dispuesto á destituir á las autoridades que no obren según este criterio, é incurran en condescendencias comprometedoras para España.

MADRID, Junio 17—Fué nombrado el teniente coronel Casanovas como fiscal para instruir el sumario correspondiente y hacer el inventario de los armamentos decomisados á los portugueses en Orense.

Entre este material de guerra, había un vagón cargado únicamente con cajas de municiones belgas.

LISBOA, Junio 17 — Una nota oficiosa publicada en esta capital, anuncia que las providencias tomadas por el gobierno han asegurado la tranquilidad en el país, haciendo fracasar completamente el movimiento iniciado por los monárquicos refugiados en España.

No obstante, continúan las prisiones, insubordinaciones y conflictos con las autoridades policiales.

Entre los numerosos detenidos en esta capital, se encuentra el conde de Armil, de vasta figuración en el régimen anterior.

Dícese, que los conspiradores en esta capital, recibían sus inspiraciones del padre Avelino Figueiredo y del doctor Abel Campos. La mayoría de esos conjurados son antiguos miembros de las policías, agentes y afiliados en sociedades católicas y franquistas.

LISBOA, Junio 17—La policía de esta capital tiene todos los hilos del vasto complot que tanto ha dado que hablar en los últimos días. Muchos de los principales jefes se encuentran ya presos. Mario das Chagas, uno de los principales jefes logró escapar.

El obispo de Guarda, presentó una queja al gobierno por haber ordenado las autoridades de ese lugar, que un fuerte destacamento de policía cercara el palacio episcopal. El obispo protesta enérgicamente contra este procedimiento y niega tener participación alguna en las conspiraciones descubiertas. Pide se instruya un sumario al respecto.

ITALIA

PROCESO CUOCOLO

Nuevo incidente Abbatemaggio-Erricone

INTERESANTES DETALLES

SOBRE EL SUMARIO

UNA SINIESTRA FIGURA DE ESPIA

Declaración de la sirvienta de Cuocolo

ROMA, Junio 17—Comunican de Viterbo que continuó hoy ante la Corte de Asises de aquella ciudad, la vista del proceso Cuocolo, con asistencia de numeroso público.

Abierta la sesión, Abbatemaggio pidió al presidente le permitiera dirigir una pregunta al testigo, Amato, á lo que se oponen tumultuosamente los demás acusados, quienes protestaron porque Abbatemaggio no era un abogado para que se le concediera lo que solicitaba, y, aprovechando la oportunidad, vuelven á insultarlo atrozmente. Irritadísimo, se mostró especialmente Erricone, quien, con sus acostumbrados ademanes exaltados, gritó: "¡Se quiere á toda costa mandarme al presidio!"

Luego al acusado Innocenti manifestó que le constaba que Abbatemaggio había tenido ayer una larga conversación con el ex mariscal de carabineros Capezzutti, que fué el principal desbaratador de la Camorra en Nápoles, y el que hizo arrestar á casi todos los actuales acusados.

Abbatemaggio protesta contra tal afirmación, asegurando que es completamente falsa, y devuelve los insultos recibidos por sus adversarios, pero el presidente, para terminar el incidente, le quita la palabra y procede acto continuo á reanudar el interrogatorio del testigo doctor Héctor de Cillis, suspendido ayer.

El señor de Cillis refirió varios asuntos relacionados con el famoso espía al servicio de la policía, Pariati, manifestando le conocía como un ladrón entre los más temidos y vivos, con cualidades especiales para el peligroso oficio elegido siendo un tipo muy elegante, de porte distinguido, no desposeído de cierta cultura, zalamero y buen hablador, en fin, todo un profesional y un filósofo del robo.

Añadió el testigo que había hablado en una oportunidad con Pariati sobre el asesinato de Cuocolo, manifestándole aquél que la justicia—según su opinión,—estaba sobre una pista falsa, pues Erricone y sus demás compañeros no eran los culpables del crimen.

"Tuve ocasión—continuó de Cillis,—de hablar en estos días con el juez Romano, y le dije lo expresado por Pariati, contestándome dicho magistrado que había perfectamente comprendido las intenciones de Pariati, quien intentaba hacer recaer las sospechas sobre Amodeo y De Angelis, para salvar á Erricone y á los otros camorristas, amigos suyos.

De Cillis termina su declaración, asegurando que Cuocolo no tenía nada que envidiar, en cuanto á moral y honradez, á la mayoría de los acusados, pues era un astuto idéador de robos, y, á su parecer, también espía de la policía.

El abogado Bovio, á continuación lamenta el coloquio entre Abbatemaggio y el ex mariscal Capezzutti, pidiendo sea consignada en el acta su formal protesta sobre la cuestión.

Abbatemaggio no se quedó callado y protestó, á su vez nuevamente, contra la declaración de Innocenti, pero el presidente lo hizo callar en seguida é interrogó á la testigo Angela Laguardia, portera de la casa en donde ocurrió el delito.

La Laguardia declara que sabe muy poco sobre el crimen, acordándose, únicamente, haber visto, en la tarde en que fué perpetrado, bajar la escalera á dos individuos bastante bien vestidos y con sombreros de paja, pero manifiesta que el zaguán, estaba muy oscuro y no podría reconocerlos.

Presta luego su declaración la sirvienta de Cuocolo en aquella época, Felicia Accrusio, la que refiere que el matrimonio hacía una vida muy tranquila, saliendo mucho y no recibiendo á nadie. Agrega que los dos se querían con locura y que nunca ella tuvo la idea de servir á personas deshonestas.

Terminando su declaración, asegura que el 5 de Junio de 1906, Cuocolo tenía el aspecto de un hombre muy preocupado y que comió muy poco y refiere á continuación la manera como encontró el cadáver de la Cutinelli, confirmando el hecho de que Cuocolo usaba lentes y acostumbraba llevar en el anular un anillo liso de oro, con sus iniciales.

Luego, siendo ya tarde, el presidente levantó la sesión y postergó para el próximo martes la continuación de los debates.

LOS FESTEJOS EN HONOR DE PACINOTTI

SIMPATICA CEREMONIA EN PISA

Felicitación del rey Víctor Manuel

ROMA, Junio 17—Telegramas de Pisa refieren que resultó un solemne acto patriótico la ceremonia que tuvo lugar esta mañana en el gran salón de actos de la universidad local, con motivo de la entrega de una placa de bronce y oro, al senador Antonio Pacinotti, catedrático de física en la misma, celebrándose el cincuentenario de su invento de la dinamo. Se le entregó, además, un artístico pergamino y se le proclamó "ciudadano benemérito".

Asistieron al acto, las más caracterizadas personalidades políticas, científicas, literarias y sociales de la provincia, los representantes de varias universidades del reino y de numerosas academias de ciencias de Italia y del exterior, y un público selecto, además de casi todos sus discípulos y de muchos estudiantes de las otras Facultades.

Hicieron uso de la palabra el rector de la universidad; el alcalde de la ciudad, el hon. Juan B. Queirolo, diputado por aquel colegio electoral, y un estudiante, contestando el ilustre profesor en términos conmovidos, para manifestar su profundo agradecimiento.

Los diarios locales, al dar cuenta de la simpática ceremonia, dedican al senador Pacinotti largos y entusiastas artículos, ensalzando su obra científica y sus grandes cualidades como ciudadano.

Publican, al mismo tiempo, las numerosas adhesiones llegadas de todas partes, notándose entre ellas la de los presidentes del Senado y de la Cámara de Diputados, hons. Manfredi y Marcora, respectivamente; del presidente del consejo, hon. Giolitti; del ministro de Instrucción Pública, hon. Credaro; de los hons. Battelli, Luzzatti, Rava, Guicciardini, y de los alcaldes de Roma, Florencia y Livorno.

El rey Víctor Manuel también quiso manifestar su admiración al hon. Pacinotti, enviándole el siguiente telegrama:

"Participo con sincera complacencia en la solemne manifestación en homenaje al cincuentenario de la obra científica, que honra con su nombre al genio italiano."

A los testimonios de estimación y de simpatía que le llegarán de todas partes, quiero unir el mío, con las más vivas congratulaciones y mis mejores votos augurales."

EN MONTECITORIO

PRESUPUESTO DE OBRAS PUBLICAS

Ecos de la huelga de ferroviarios

DECLARACIONES DEL MINISTRO SACCHI

ROMA, Junio 17—Se reunió esta mañana, con escasa concurrencia de sus miembros, la Cámara de Diputados, para terminar la discusión sobre el presupuesto de Obras Públicas, especialmente en lo relacionado á la repartición de los ferrocarriles del Estado.

Leída y aprobada el acta de la sesión anterior, el hon. Eugenio Valli, diputado por Lendinara,

NACIONALES"--SERVICIO EXCLUSIVO PARA "LA PRENSA" DE SUS

EN LA EXPOSICION ETNOGRAFICA

Inauguración de pabellones

ROMA, Junio 17—Esta tarde, ante una numerosísima concurrencia que le tributó entusiastas aclamaciones, los soberanos Victor Manuel y Elena, llegaron á la exposición etnográfica, en donde fueron recibidos por numerosas personalidades.

Acto continuo se dirigieron á la Plaza de Armas, é inauguraron los hermosos pabellones regionales de Los Abruzos, Las Marcas, Cerdeña y Umbria.

El comisario general obsequió á la reina con un hermosísimo ramo de orquídeas.

Después de los discursos de estilo, la comitiva oficial visitó todas esas secciones, interesándose sobremanera por cada una de ellas.

Distinción al general Mazzitelli

ROMA, Junio 17 — Apareció hoy en el "Boletín Oficial" el decreto con que se otorgó al teniente general Aquiles Mazzitelli, la medalla de oro del mérito militar, por haber cumplido cincuenta años de servicio, bajo la bandera.

El general Mazzitelli es uno de los cuatro comandantes supremos del ejército italiano en tiempo de guerra, y figura entre los más caracterizados técnicos militares.

Los trabajadores y el monopolio sobre seguros

ROMA, Junio 17—Telegramas de Turín anuncian que se reunió esta tarde en aquella ciudad el comité ejecutivo de la Federación general del trabajo, y discutió, entre otros asuntos, la cuestión del monopolio del gobierno sobre los seguros de vida, en vista del proyecto presentado ante la Cámara de Diputados por el hon. Giolitti.

Por comunicaciones hechas por varios miembros del comité citado, se pudo comprobar que los trabajadores que se adhieren á la Confederación son en su inmensa mayoría decididos adversarios del proyecto que consideran contrario á los intereses verdaderos del proletariado.

Es muy probable que la Confederación intente una seria agitación para el rechazo de la ley, y que en caso desesperado amenaze con echar mano de la huelga general de los gremios.

Ensayos de un dirigible

ROMA, Junio 17— Telegramas de Venecia anuncian que el dirigible militar "P bis", realizó hoy una hermosa gira sobre el mar, haciendo evoluciones que fueron admiradas por la población.

Un alcoholista enloquecido

ROMA, Junio 17—En Sestri Ponente el obrero ferroviario Antonio Abbie, víctima de un furioso ataque producido por el alcohol, se armó de un filoso cuchillo y acometió á su compañero de faenas, Giovanni Keller, dejándolo gravemente herido. Acto continuo, como por cerca del sitio donde ocurrió el suceso pasara un tren, el agresor se arrojó sobre la vía, siendo destrozado por el convoy.

Inauguración de un congreso

ROMA, Junio 17 — En Florencia se inauguró hoy el congreso de los ferroviarios católicos. Entre los adherentes, figuran los hon. Longinotti, Nava, Degliocchi y otras personalidades.

Lamentable siniestro

TORRE, Junio 17 — Comunican de la frazra San Martino, Bergamo, que estalló hoy un voraz incendio en la casa del colono Bernardo Vigini, pereciendo entre las llamas la esposa de éste y dos de sus hijas. Fué salvada únicamente con graves quemaduras una criatura de seis meses.

La mortalidad en Italia

ROMA, Junio 17 — Según una estadística últimamente publicada, la mortalidad en el país disminuyó considerablemente en 1910, á pesar de los estragos del cólera y del crecimiento de la población.

En 1910 murieron 56.536 personas menos que en 1909, cuya diferencia con 1908 fué de 10.812.

ESPAÑA

EN EL CONGRESO

ARMAS PARA LOS PORTUGUESES

La división de las Canarias

MADRID, Junio 17 — Con escasa asistencia de diputados y regular número de curiosos en las tribunas públicas, comenzó esta tarde la sesión del Congreso, presidida por el conde de Romanones.

En el banco azul tomaron asiento el jefe del gabinete, señor Canalejas, y los ministros de Hacienda, señor Rodrigáñez; de Fomento, señor Gasset; de Instrucción Pública, señor Jiménez, y de Guerra, general Luque.

Después de los trámites legales, se concedió el uso de la palabra al jefe de la minoría republicana, señor Azcárate, quien interpeló al gobierno acerca del secuestro de armas y municiones llevado á cabo en Orense, y que, según todos los informes, estaban destinadas para los monárquicos que conspiran contra la república de Portugal.

Contestó el señor Canalejas, quien explicó lo ocurrido, y dijo que el gobierno había cumplido con su deber, al decomisar las armas. "Se ha ordenado á las autoridades de la frontera que extremen la vigilancia cerca de los conspiradores portugueses, y en todo caso procederemos con entera imparcialidad.

El diputado señor Santa Cruz intervino en el debate y afirmó que las armas decomisadas estaban consignadas á un notario eclesiástico de Portugal.

Terminado este asunto, se concedió el uso de la palabra al señor Domínguez Alfonso, quien continuó su discurso sobre el proyecto de división de las islas Canarias.

Analizó el proyecto desde el punto de vista de los intereses comerciales, y robatió los fundamentos en que se apoya, hizo muchas indicaciones respecto á los lamentables efectos que causará en el orden político é insistió en algunas consideraciones expuestas ayer.

Terminado el discurso, se levantó la sesión.

El señor Domínguez Alfonso ha empleado en su discurso ocho horas en las tres sesiones últimas, incluyendo la de hoy. Sus manifestaciones son comentadísimas, y muchos de los argumentos expuestos en contra del proyecto, son de bastante fuerza, no obstante lo cual se espera que la comisión los refutará.

Este debate, que se considera de mucha importancia por la expectativa que reina en Tenerife y Las Palmas, dará motivo á interesantes discusiones en las Cámaras.

EL VIAJE DE PORFIRIO DIAZ

Demostraciones en La Coruña y Gijón

MADRID, Junio 17 — Telegrafian de La Coruña que esta mañana fondeó en aquel puerto el vapor alemán "Ipiranga" á bordo del cual viaja el ex presidente de la república de México, general Porfirio Díaz.

Instantes después llegaron al vapor el cónsul mexicano y las autoridades civiles que por orden del jefe del gabinete, saludaron al viajero. Este fué objeto de muchas demostraciones afectuosas y comunicó á los periodistas algunas de sus ideas respecto á los últimos sucesos desarrollados en México.

MADRID, Junio 17—Noticias recibidas de Gijón dan cuenta de que esta noche fondeó en el puerto el vapor "Ipiranga" en el que viaja el general Porfirio Díaz.

El ex presidente mexicano fué saludado por las autoridades y por muchos españoles que han residido algún tiempo en México, especialmente de Llanes.

A bordo del "Ipiranga" se celebró esta noche un baile en honor del ex presidente. Asistieron las autoridades y numerosas familias de aquella ciudad.

Muéstrase el general Porfirio Díaz sumamente agradecido por las demostraciones de que ha sido objeto á su paso por España.

Según manifestaciones hechas á los periodistas tiene el propósito de fundar una industria probablemente agrícola, en el pueblo de Suiza, en donde ha de fijar su residencia.

Insiste el ex presidente en sus propósitos de no volver á México salvo en circunstancias especialísimas relacionadas con la defensa del territorio nacional.

EL REY Y MAURA

Importante conferencia

MADRID, Junio 17—Esta tarde el jefe de los conservatores, señor Maura, celebró una conferencia en palacio con el Rey Alfonso. La entrevista duró mucho tiempo y acerca de los asuntos tratados se hacen diversos comentarios.

Las noticias de origen más fidedigno indican, que durante la conferencia el señor Maura se quejó al rey de la actitud del gabinete de Canalejas, y de la política que lleva á cabo, especialmente por lo que se refiere á las cuestiones de orden interno.

Afirmase que el jefe de los conservadores indicó al monarca que las fuerzas políticas que acaudilla no prestarán su apoyo al señor Canalejas, más que en la cuestión internacional.

Como puede suponerse, estos rumores son comentadísimos en los círculos políticos, en donde se afirma que la situación del actual gabinete ofrece algunas dificultades á causa de la oposición de los conservadores. Estos persisten en su campaña de obstrucción á los proyectos de crédito y los trabajos realizados por el conde de Romanones y algunas personalidades liberales no han dado resultado.

EL NUEVO MINISTRO DE CHILE

Visita al señor García Prieto

MADRID, Junio 17—El nuevo ministro de Chile, en esta capital, señor Emiliano Figueroa Larrain, visitó esta tarde al ministro de Estado, señor García Prieto, con quien trató de la presentación de credenciales y demás asuntos relacionados con su cargo.

Quedó convenida la fecha en que se realizará aquel acto, y después conversaron sobre asuntos relativos á cuestiones de interés para ambos países.

EXPLOSION DE UN PETARDO

UN HERIDO GRAVE

BARCELONA, Junio 17. — En una trapería de la calle Sepúlveda de esta ciudad, hizo hoy explosión un petardo, constituído por un tubo de hierro cargado con pólvora, vidrios y clavos.

Al ruido causado por la detonación acudieron varios agentes de policía y muchos curiosos. A consecuencia de la explosión resultó herido de gravedad un trapero, quien según manifestaciones hechas, encontró el tubo entre los trapos y lo tomó para examinarlo.

Lo tenía en las manos, cuando el petardo estalló, causándole heridas graves en las manos y en el cuerpo.

La policía hace las investigaciones del caso.

Los diarios llaman la atención de las autoridades acerca de este hecho, y piden que se lleve á cabo severa vigilancia cerca de determinados elementos para evitar que se inicie de nuevo la época terrorista, que tantas víctimas causó en Barcelona.

FRANCIA

CONSEJO DE MINISTROS

ASUNTOS TRATADOS

El encarecimiento de la carne

PARIS, Junio 17— Los miembros del gabinete se reunieron esta mañana en consejo en el dormitorio de M. Monis, que presidió la sesión.

En seguida se dirigieron al palacio del Elíseo, y en presencia de M. Falliéres celebraron consejos de ministros.

Se ocuparon principalmente de las interpelaciones anunciadas, y que han de discutirse en breve.

Entre otras cosas, se pusieron de acuerdo acerca de una interpelación y de una moción que presentará el diputado socialista por el Sena, M. Rouanet, quien pedirá que se declaren incompatibles las funciones de prefecto de policía y el cargo de miembro del consejo directivo de las sociedades financieras.

El subsecretario de Estado del Interior, M. Constant, recibió encargo de contestar á esta interpelación en nombre del gobierno.

El ministro de Justicia, M. Perrier, comunicó á sus colegas los proyectos de ley preparados para reprimir por parte de los obreros, y principalmente por parte del personal de ferrocarriles y de correos y telégrafos, los atentados contra el material confiado á su cuidado, ó los deterioros deliberados de los productos de su trabajo, actos que se califican con el neologismo de "sabotage", que también sirve para calificarlos en los proyectos de ley.

Según dicho proyecto, serán castigados con prisión, multa ó ambas cosas á la vez, "aquellos que, de cualquier modo que fuera, voluntariamente destruyeren, deterioraren ó inhabilitaren para el uso instrumentos ú otros objetos cualesquiera, con objeto de impedir ó dificultar el funcionamiento de un servicio público ó la explotación de una industria ó de un comercio".

El consejo resolvió aplazar para su próxima reunión del martes de la semana entrante, el estudio detenido de este proyecto.

En seguida, se ocupó de la declaración que se haría ante la Cámara con motivo de la reforma electoral.

El ministro de Comercio, M. Massé, dió cuenta de que el diputado M. Thomas le había informado de que le interpelaría en una de las próximas sesiones de la Cámara, acerca de las medidas destinadas á impedir el encarecimiento de la carne.

M. Massé pedirá á la Cámara que sea aplazada la discusión de esta interpelación, para darle tiempo de terminar el estudio de la cuestión que realiza actualmente de común acuerdo con el ministro de Agricultura, M. Pams.

EL CIRCUITO DE EUROPA

Próxima partida de los concurrentes

PARIS, Junio 17—Ha sido fijada para mañana la partida de los voladores que toman parte en la carrera del circuito de Europa organizada por el diario "Le Journal".

El itinerario fijado comprende las ciudades de París, Lieja, Utrecht, Bruselas, Roubaix, Calais, Londres y París.

Se han inscripto para tomar parte en ella cincuenta y dos competidores.

El punto de partida será el aeródromo de Vincennes, en las inmediaciones de esta capital.

PARIS, Junio 17—La carrera aérea del circuito de Europa despierta una enorme expectativa en el público de esta capital y desde ya puede asegurarse que la partida de los concurrentes atraerá una muchedumbre inmensa al aeródromo de Vincennes.

A última hora se anuncia que cerca de treinta mil personas ya se han instalado en el terreno destinado al público, con el propósito de pasar la noche en él y ocupar los mejores puestos para asistir á los vuelos.

El aspecto del aeródromo es animado y alegre. Los grupos se han provisto de provisiones y cenan al aire libre y en muchos de ellos se han improvisado bailes.

La policía ha organizado, con ayuda de las tropas un imponente servicio de orden, y se espera que por considerable que sea la afluencia de público, las severas precauciones adoptadas evitarán desgracias ó desórdenes.

Entre los voladores que tomarán parte en la carrera se halla M. Train, cuya máquina causó la catástrofe que costó la vida al ministro de Guerra, en la partida de la carrera París-Madrid.

Llegó al aeródromo en un vuelo desde Chalons sur Marne.

PARIS, Junio 17 — El arzobispo, monseñor Amete, dispuso que mañana al despuntar el alba se diga una misa especial en Vincennes, con el objeto de ofrecer á los voladores y á sus familias la oportunidad de asistir á un servicio religioso antes de emprender el vuelo.

Se anuncia á última hora que llegarán cuarenta y nueve aeroplanos al aeródromo.

Violento ciclón

PARIS, Julio 17—Telegrafian de Bar sur Aubé, que un violento ciclón se desencadenó en aquella región, acompañado de granizo y frecuentes descargas eléctricas.

Numerosos árboles fueron arrancados de raíz, y los viñedos sufrieron importantes perjuicios.

Se señalan algunos accidentes personales.

En el concurso agrícola

PARIS, Junio 17 — El presidente de la República, M. Armand Falliéres visitó esta tarde el concurso agrícola y de reproductores caballares organizado en el Palacio de Máquinas.

Fué recibido por el ministro de Agricultura, M. Pams, y por la comisión organizadora.

Amenazas de huelga

PARIS, Junio 17 — Los "chauffeurs" de automóviles con taximetros, vuelven á agitarse para obtener que sean satisfechas sus reclamaciones.

Amenazan con declararse en huelga en día en que se corra la carrera del Gran Prix de Longchamps, en caso de que no sean atendidos.

La estética de los monumentos

PARIS, Junio 17—En la sesión celebrada por el concejo municipal se adoptaron algunas disposiciones para evitar en lo sucesivo algunas faltas de estética que afean á muchos de los monumentos de esta capital.

Se resolvió que ninguna figura masculina, sea esculpida en los monumentos públicos, con levita ó truc, y en lo que se refiere á las figuras femeninas solamente se permitirá el desnudo ó los trajes clásicos.

Choque de trenes

PARIS, Junio 17—Telegrafian de Laloupe que por un error en los desvíos se produjo un choque entre dos trenes, uno de los cuales era de pasajeros.

Resultaron heridas nueve personas y varios vagones destruídos.

Fiesta en el barrio latino

PARIS, Junio 17—Efectúose hoy en el barrio latino una brillante fiesta histórica consistente en la reconstitución de la feria del "Lendit".

Numerosos personajes con trajes de la época intervinieron en la vistosa reconstitución, y por la noche tomaron parte en una marcha con antorchas.

En todo el barrio se organizaron numerosos bailes que estuvieron muy concurridos y animados.

La zarina madre

PARIS, Junio 17—Telegrafian de Calais, que llegó á aquel puerto la zarina madre, María Feodorowna, que se dirige á Londres, en donde asistirá á la coronación del rey Jorge V.

Fué recibida por el cónsul de Rusia y las autoridades francesas.

Banquete diplomático

PARIS, Junio 17—El prefecto del Sena, M. de Selves, ofreció en el Hotel de Ville una comida á los miembros del cuerpo diplomático extranjero.

Asistieron numerosas personalidades, entre las cuales se hallaban el ministro de Relaciones Exteriores y el introductor del cuerpo diplomático, M. Mollard.

El presidente de la República, M. Armand Falliéres, estaba representado oficialmente.

Lance personal

PARIS, Junio 17—Entre el conocido literato M. Marcel Boulenger y M. Sapene, director de la sección comercial del diario "Le Matin", se produjo ayer un altercado, acompañado de vías de hecho.

A consecuencia de este incidente fué concertado un duelo, que se efectuó esta mañana en las inmediaciones de esta capital.

El arma elegida era la pistola. A la voz de fuego hizo un disparo M. Boulenger é hirió en un muslo á su contrario. Este se abstuvo de tirar.

Antes de separarse los contrarios, se reconciliaron.

El estado del herido no es grave.

Caída de un volador al mar

PARIS, Junio 17—Telegrafian de Niza que el volador M. Breve realizó esta tarde un vuelo por encima del mar.

De repente, los que contemplaban sus evoluciones vieron que el aeroplano caía al mar, desde una altura de cincuenta metros.

Inmediatamente se enviaron botes automóviles al sitio de la caída, y se pudo retirar del agua al volador sano y salvo.

En cambio, el aparato se hundió en el agua y desapareció.

INGLATERRA

LA HUELGA MARITIMA

INCREMENTO DEL MOVIMIENTO

La situación en Amberes

LONDRES, Junio 17—Continúa sin cambio la situación creada por la huelga de los marineros y fogoneros. El movimiento no tiene el carácter de internacional que le quieren dar sus iniciadores, pero en los puertos ingleses continúa la huelga. Algunos vapores tuvieron que aplazar su partida, y otros partieron con marineros extranjeros.

En algunos casos los huelguistas obtuvieron el salario mínimo que reclamaban, mientras en otros continúa la lucha entre los armadores y los huelguistas.

En Liverpool, la situación es especialmente grave. Los armadores de ese puerto no han conseguido que marinero alguno firme un contrato y en South Shields no se han firmado contratos desde el miércoles último. El servicio de vapores está completamente desorganizado y daños graves perjuicios, no sólo á los armadores, sino también al público en general.

Mr. Havelock Wilson, miembro de la Cámara de los Comunes, y presidente de la Federación de Mineros, pretende que el triunfo de la huelga está asegurado, pues los armadores ceden en todas partes.

Se ha intentado contratar á marineros en Finlandia, pero la tentativa fracasó, á consecuencia de una circular enviada por la Federación de Marineros. Los marineros finlandeses y rusos se abstuvieron de hacer competencia á sus camaradas ingleses.

De Amberes comunican que la huelga se acentúa hoy en ese puerto. Han desertado los tripulantes de numerosos vapores y los marineros que trabajan resolvieron contribuir al fondo de la huelga, con el pago correspondiente á una hora de trabajo por día.

Los armadores belgas se proponen contratar á marineros en Hamburgo.

LA AGITACION FEMINISTA

Una manifestación monstruo

GRUPOS PINTORESCOS

La esposa de un general á caballo

LONDRES, Junio 17—Se efectuó hoy una grandiosa manifestación organizada por la unión político-social de mujeres.

El informe del comité central de dicha unión, hace ascender á cuarenta mil el número de las manifestantes y todos están de acuerdo en opinar que no ha habido nunca una manifestación de tal clase de tal magnitud como la de hoy.

La manifestación partió del dique Victoria y se dirigió al Albert Hall, donde varios oradores hicieron uso de la palabra, hablando en favor del derecho de voto de las mujeres. Las portaestandartes y las bandas de música, en número de cien, tenían por sí solas la extensión de una milla y toda la manifestación ocupaba seis millas. Su paso por un punto dado duraba dos horas. La manifestación desorganizó por completo el tráfico en Piccadilly y en todo el barrio del West End.

Daba un carácter internacional á la manifestación la presencia de delegaciones de diez y seis naciones extranjeras con sus banderas respectivas.

Llamaba especialmente la atención el grupo formado por actrices y otras artistas. Las manifestantes de ese grupo llevaban guirnaldas y ramos de flores.

Figuraban entre las manifestantes numerosas señoras conocidas, entre ellas lady Staut, lady Cockburn, lady Macmillan, lady Butler, lady Sybil Smith y Mrs. Fisher, esta última, esposa del primer ministro de la Confederación Austral'ana. Estaba también presente la conocida artista francesa Ivette Gilbert.

LONDRES, Junio 17 — La manifestación sufragista realizada hoy fué verdaderamente imponente á la vez que pintoresca. Figuraban entre las manifestantes, desde señoras de alta posición y de gran ilustración, como doctoras y las esposas de los primeros ministros coloniales, hasta simples sirvientas. Estaba también presente la princesa Baziatinsky y la esposa del célebre escritor y dramaturgo Bernard Shaw.

Encabezaba la manifestación, montada en un briosa caballo, la esposa del general Drumond y se notaba la presencia de otras señoras de la aristocracia.

Una parte de la manifestación la formaba un grupo de señoras, conocidas en la historia. Encabezaba ese grupo una mujer que representaba á Juana de Arco.

Otro grupo especial lo formaban las sufragistas que habían estado en prisión por delitos relacionados con la agitación feminista.

La muchedumbre simpatizaba decididamente con las manifestantes, y aplaudía los diferentes grupos.

EN VISPERAS DE LA CORONACION

Regreso de los reyes

LONDRES, Junio 17—El rey Jorge y la reina María, que se encontraban en el castillo de Windsor, hicieron hoy su entrada oficial en esta capital, la que no abandonarán hasta después de las fiestas de la coronación.

Los soberanos se dirigieron desde la estación de Paddington al palacio de Buckingham en landós tirados por cuatro caballos y los escoltaba un destacamento de la guardia á caballo. La muchedumbre les hizo una entusiasta ovación especialmente á su paso por la esquina del Hyde Park.

Deben llegar el lunes próximo casi todos los príncipes extranjeros que han de asistir á la coronación.

Hoy llegó la zarina madre María Feodorovna y fué recibida en la estación por los soberanos y los demás miembros de la familia real. La zarina viuda no asistirá á las fiestas y permanecerá en el palacio de Sandringham en compañía de su hermana, la reina madre Alejandra.

LONDRES, Junio 17—El ministro de Guerra, lord Haldane, está desplegando una actividad extraordinaria y trabaja todas las noches hasta una hora avanzada para arreglar los múltiples detalles de la gran parada militar que se realizará con motivo de las fiestas de la coronación y asegurar el alojamiento y la manutención de los sesenta mil hombres concentrados en Londres.

El mariscal lord Kitchener, que mandará la parada, trabaja igualmente con gran actividad, á tal punto que tiene apenas tiempo para comer y dormir.

Mientras tanto llegan continuamente personajes de todas las regiones del mundo y de cada tren que llega á Londres bajan sultanes, emires y otros potentados exóticos procedentes de las posesiones apartadas de la Gran Bretaña. Todos ellos visten á la usanza de su tierra y las calles del West End presentan un aspecto muy pintoresco.

Anoche se efectuó en el jardín botánico el ensayo del gran baile histórico que se realizará durante las fiestas. Estaban representados en el baile todos los reyes y reinas de Inglaterra, desde la época de los sajones hasta nuestros días, y el esplendor de los trajes daba al conjunto un brillo extraordinario.

EN LA CONFERENCIA IMPERIAL

Las relaciones comerciales

LONDRES, Junio 17 — La conferencia imperial reunida en esta capital, adoptó hoy una resolución, por la cual recomienda al rey que nombre una comisión compuesta de representantes del Reino Unido y de todas las colonias, para que estudie el intercambio comercial entre todos los países que forman el imperio británico y proponga los medios que crea conveniente apropiados para fomentar el comercio entre las colonias y los países extranjeros.

Agrega la resolución, que las colonias están siempre decididas á dar á los productos ingleses preferencia sobre los de otros países, siempre que fuera posible hacerlo sin grandes perjuicios.

Sir Wilfrid Laurier, primer ministro del Canadá, quien se adhirió también á la resolución citada, presentó luego otra, por la que insiste en el derecho de las colonias autónomas de no atenerse á los tratados celebrados por Inglaterra, que sean contrarios á sus intereses. La conferencia aprobó, igualmente, esa resolución.

LA AGITACION EN LA INDIA

Asesinato de un funcionario

LONDRES, Junio 17 — Un telegrama recibido de Trichinopoly, ciudad de la India meridional, da cuenta de un nuevo crimen relacionado con la agitación anti-inglesa que reina en la India.

Un abogado indígena dió muerte á Mr. Robert William Ashe, perceptor de impuestos del distrito marítimo de Tinnevelli, y se suicidó luego.

Mr. Ashe viajaba en ferrocarril en compañía de su esposa, cuando el abogado indígena se presentó en el compartimiento que ocupaba el funcionario y le disparó un tiro de revólver sin pronunciar una palabra.

Mr. Ashe había dirigido el proceso instaurado en Tuticorin contra varios conspiradores hindúes, lo que indica que el crimen fué un acto de venganza de los agitadores anti-ingleses.

CARRERAS EN WINDSOR

LONDRES, Junio 17 — Se disputó hoy en el hipódromo de Windsor el premio clásico "Royal Handicap", de 437 libras esterlinas, y el resultado de la prueba fué como sigue:

1o. Shampoon, por Vitez y Turkish Bath, de Mr. Dawson.

2o. Pickmore, por Isinglass y Fortalici, de lord Ellesmore.

3o. Donnez Moi, por Dieudonné y Jovita, de Mr. Mandora.

Ganada por cinco cuerpos; cuatro cuerpos entre el segundo y tercero.

BANQUETE A LOS MINISTROS COLONIALES

Declaración de sir Wilfrid Laurier

LONDRES, Junio 17—Mr. Balfour, leader de la oposición, dió hoy en el Constitucional Club, un "lunch", en honor de los primeros ministros de las colonias autónomas, que se encuentran en esta capital con motivo de la conferencia imperial, y pronunció una alocución en la que les dió la bienvenida y habló de la necesidad de estrechar los lazos de unión entre la metrópoli y las colonias.

Le contestó sir Wilfrid Laurier, primer ministro del Canadá, quien hizo constar, ante todo, que era jefe de un partido político canadiense, y no pertenecía á partido alguno en Inglaterra.

Agregó que el Canadá había izado, hace ya varios años, la bandera de la preferencia imperial, recomendando que los productos de cada uno de los países del imperio británico, obtengan ventajas aduaneras sobre los demás. Esa bandera la mantendrá siempre, cualquiera que sea la política que siga la madre matria.

En cuanto al tratado de reciprocidad celebrado entre el Canadá y E. Unidos no debe causar alarma en Inglaterra, porque sabien el Canadá prefiere las relaciones comerciales con la metrópoli á las de otros países, no entiendo limitarlas á Inglaterra. Por otra parte, el Canadá acordará á la madre patria todas las ventajas que acuerde á otros países.

Compra del Banco Birkbeck

LONDRES, Junio 17 — El Banco London County Westminster Bank acaba de adquirir el Banco Birkbeck, que hace algunos días tuvo que suspender sus pagos, pero que pudo pagar una parte de los depósitos gracias al adelanto que le había hecho el Banco de Inglaterra. En la compra se comprende el edificio que el Banco ocupa.

Orden de arresto contra un financista

LONDRES, Junio 17—El tribunal de quiebras de esta capital ordenó hoy el arresto del financista Mr. Ernest Tenas Hornley, muy conocido en el Stock Exchange, quien está acusado de una serie de defraudaciones y estafas.

Oficiales recibidos por el rey

LONDRES, Junio 17—El rey Jorge recibió esta tarde en el palacio de Buckingham á los oficiales extranjeros y de las colonias que se encuentran en esta capital en calidad de delegados al concurso de carreras de suito que se realizará en breve en el Olympia.

Resultado de un concurso de "coaching"

LONDRES, Junio 17—Ha despertado el más vivo interés en el público el concurso de "coaching" que se realizó hoy estre Hampton Court y el Olympia. El paso de los coches competidores fué presenciado por un numeroso público.

Obtuvo el primer premio, ó sea el "Gold Challenge Cup", el juez Moore. Mr. Borown ocupó el segundo puesto, Mr. W. H. Carron el tercero y Mr. Vanderbilt el cuarto.

Un partido de polo

LONDRES, Junio 17—Se jugó hoy un interesante partido de polo entre el equipo de Madrid y el de Rochampton y la victoria correspondió al primero, el que triunfó por cuatro puntos contra uno.

ALEMANIA

EL CIRCUITO DE VOLACION

Vuelos de Hamburgo á Kiel

BERLIN, Junio 17—Se reanudó hoy el circuito alemán de volación.

De acuerdo con el programa, se trataba hoy de recorrer la distancia de Hamburgo á Kiel, ó sea ciento diez kilómetros.

Partieron de Hamburgo ocho voladores, entre ellos cinco con pasajeros. El volador Laitsch tuvo que bajar á tierra á consecuencia de una descompostura que había sufrido su máquina, pero los otros siete llegaron á su destino sin interrumpir el vuelo.

El tiempo empleado por los diferentes voladores fué como sigue: Buechner, 66 minutos; Lindpaintner, 58; Wienczlers, 52; Schauenburg, 72; Thielen, 101; Jahnot, 53; Wittenstein, 64.

En Kiel se inició hoy la semana de volación local. Se unirán en esa ciudad varios nuevos voladores, á los que ya toman parte en el circuito, lo que dará mayor interés al concurso.

La próxima etapa es de Kiel á Lauenburg.

EL PARADERO DEL GENERAL CASTRO

Informaciones contradictorias

BERLIN, Junio 17 — Reina aquí gran interés por la aventura del general Cipriano Castro, ex presidente de Venezuela, lo que se explica por la participación que tiene en el asunto del ex crucero italiano "Umbria", que navega ahora bajo bandera alemana, aunque sin tener el derecho de hacerlo.

La "Vossische Zeitung" anuncia que el general Castro desapareció de Tenerife simultáneamente con sus partidarios que vivían en París, entre ellos el general Mendoza, lo que es muy significativo. Todo indica que Castro se propone desembarcar en Venezuela.

Un telegrama recibido de Port au Prince anuncia que el gobierno haitiano ordenó que se registrara el vapor "Konsul Grostuck", ó sea el ex crucero "Umbria", porque parece sospechosa la actitud de los oficiales de ese buque.

La legación de los Estados Unidos en Port au Prince persiste en creer que Castro se encuentra á bordo de dicho vapor.

Acaba de llegar á Port au Prince el crucero norteamericano "Birmingham".

HUELGA EN IMPRENTAS

Diarios que no aparecen

BERLIN, Junio 17—Se han declarado en huelga los maquinistas de las imprentas de las casas editoras de Scherl, Rudolf Mosse y Ull Stein, y debido á esa huelga no aparecieron hoy los diarios que publican esas casas, entre ellos el "Lokal-Anzeiger", el "Berliner Tageblatt" y "Morgen-Post".

La huelga fué provocada por la despedida de dos maquinistas, que los demás consideran como arbitraria é injustificada.

AUSTRIA HUNGRIA

LA CUESTION DE ALBANIA

DECLARACION DEL PRIMER MINISTRO

Noticias de un combate

BUDAPEST, Junio 17 — En la sesión celebrada hoy por la Cámara de Diputados, el primer ministro de Hungría, conde Khuen Hedervary, al contestar á una interpelación acerca de la rebelión en Albania, declaró que el gobierno austro-húngaro deseaba asegurar la integridad del imperio otomano y por eso no uniría á ninguna acción que pudiera poner en peligro esa integridad.

Agregó que el conde de Aehrenthal, ministro de Relaciones Exteriores, había dado repetidas veces á Turquía consejos amistosos para que hiciera cesar la rebelión en Albania, haciendo concesiones razonables á los albaneses. La Sublime Puerta aceptó esos consejos y prometió una serie de reformas, las que pondrá en práctica cuando haya terminado la rebelión.

El gobierno austro-húngaro hizo también observaciones á Montenegro, recomendando á su gobierno que observara las leyes de neutralidad y se abstuviera de prestar su apoyo á los rebeldes.

El conde Khuen Hedervary terminó manifestando la convicción de que la rebelión terminaría sin provocar complicaciones internacionales.

VIENA, Junio 17 — Un informe recibido por vía de Cettigne, anuncia que los albaneses han desalojado á los turcos del desfiladero de Solia después de un reñido combate.

Agrega el informe que se ha librado cerca de Scutari otro combate, cuyo desenlace se ignora.

OTRA VICTIMA DE LA VOLACION

Una joven muerta por un globo

BUDAPEST, Junio 17—Se produjo hoy en el aeródromo de esta capital un trágico accidente, que causó honda impresión en la población.

Un volador efectuaba un vuelo, cuando su aeroplano sufrió una descompostura y cayó sobre el espacio ocupado por el público. Los espectadores huyeron; pero una joven no tuvo tiempo para ponerse en salvo y murió aplastada por la máquina.

BELGICA

EL MINISTRO DE CHILE

Recibido en audiencia especial

BRUSELAS, Junio 17—El rey Alberto partió hoy especialmente para Ostende, donde recibió en audiencia al ministro de Chile, doctor Jorge Huneeus, acreditado en misión especial para que agradezca al soberano el envío de una misión extraordinaria belga á las fiestas del centenario de Chile.

La entrevista fué muy cordial y el rey hizo votos por la prosperidad de Chile, expresando, al mismo tiempo el deseo de que estrechen las relaciones entre los dos países.

CUBA

EL LEVANTAMIENTO DEL "MAINE"

HABANA, Junio 17 — Continúan con gran actividad los trabajos de levantamiento del crucero "Maine".

Hoy funcionaron las bombas, y el agua encerrada en la empalizada que se levanta alrededor del crucero bajó durante el día diez pies y medio.

ESTADOS UNIDOS

Bodas de plata del presidente

WASHINGTON, Junio 17 — El presidente Taft recibe con motivo de sus bodas de plata, numerosos regalos de todas las partes del país. Entre los que le envían obsequios, figuran muchos demócratas, lo que demuestra las simpatías de que el presidente goza hasta entre sus adversarios políticos.

BOLIVIA

CONVOCATORIA DEL CONGRESO

Arresto de abogados defensores

LA PAZ, Junio 17—Acaba de publicarse un decreto del Ejecutivo, convocando al Congreso á reunirse en esta ciudad, el 6 de Agosto próximo.

—Los abogados, defensores del reo Fuentes Villanueva, fueron detenidos en la penitenciaría, por haber hecho mal uso de la defensa, presentando testigos falsos.

—Se señaló el 18 para la solemne recepción del ministro señor Scapardini.

—El concejo municipal se preocupa de preparar el programa de las próximas fiestas judías.

Tiene el propósito de celebrarlas con gran brillo.

—Se anuncia que dentro de pocos días se presentarán al Rink Club varias damas, vistiéndose el traje harem.

—La prensa toda apoya el proyecto presentado á la municipalidad, para construir casas destinadas á obreros.

BRASIL

LA SITUACION DE PORTUGAL

Informes oficiales

RIO DE JANEIRO, Junio 17 — El canciller Bernardino Machado, telegrafió al ministro portugués, diciendo que reina completa tranquilidad en Portugal; que el ministro del Interior recorrió el Norte, próximo á la frontera, y fué siempre aclamado; que el gobierno español ordenó la prisión de los jefes de guerrillas, aprehendiéndose en Orense y Pontevedra vagones conduciendo armas destinadas á los conspiradores portugueses.

Entrevistado el ministro portugués, declaró que existe un complot que tiene su sede en Londres con ramificaciones diversas, y que una de ellas es el Brasil de donde se manda dinero.

—El Centro Gallego ofrece esta noche una fiesta á la oficialidad de la corbeta "Nautilus" y los representantes españoles.

—Partió para San Pablo el ministro italiano, que va á visitar las colonias.

—Pasó con dirección á Europa el ex canciller uruguayo señor Antonio Bachini.

Fueron á saludarlo á bordo varios amigos.

—Llegaron los señores Julio Hurtado y Manuel Barreiros, este último ministro mexicano.

CORRIDA A UN BANCO

RIO DE JANEIRO, Junio 17 — Debido á la quiebra del Birbeck Banck de Londres, los depositantes de pequeñas cantidades en el British Banck suponiendo que éste tenía afinidad con aquél, lo dieron una corrida, pero todos fueron satisfechos con prontitud.

—Se normalizó el servicio en el ferrocarril Central, dificultado transitoriamente á causa de una circular que se pasó sin conocimiento de la dirección sobre supresión de personal.

Exportación á la Argentina

FLORIANOPOLIS, Junio 17 — Sale el vapor "Malvinas", para ese, llevando 28.290 cachos de bananas.

PERU

LA CUESTION DE LOS IMPUESTOS

Gestiones conciliadoras

LIMA, Junio 17—El directorio de la sociedad recaudadora nombró ayer una comisión para entenderse con la de los productores y expendedores de alcoholes y azúcares y ver de arreglar el asunto que ha motivado la protesta de que he informado.

Estos últimos hoy á las 11 a. m. conferenciaron con el presidente señor Leguía, quien dice que no participó de los recientes sucesos, que deplora, y que está animadísimo del deseo de llegar á un resultado conciliador.

—Se trata de organizar una manifestación en honor del comisario Mesa, por su dignísima conducta como hombre y funcionario honrado en la asamblea escandalosa.

El presidente llamó al señor Tesa á palacio, y celebraron una breve entrevista.

A pretexto de la enfermedad del intendente titular, se encargó del puesto interinamente, el comandante Milciades Cornejo.

LIMA, Junio 17—Hoy la comisión de industriales expendedores de azúcar y alcohol conferenciaron con el presidente Leguía, quien les manifestó el sumo interés que tenía en la solución del conflicto, prometiendo estudiarlo concienzudamente y resolverlo á la brevedad.

—El ministro de Colombia, señor Restrepo Sáenz, presentará sus credenciales el lunes próximo.

CHILE

COMUNICACIONES CON LA ARGENTINA

Los servicios del F. C. Trasandino

SANTIAGO DE CHILE, Junio 17 —"El Mercurio" publica una larga entrevista con una persona relacionada con la empresa del ferrocarril Trasandino por Juncal, á propósito del debate habido en el Senado, sobre la garantía y la forma de ejecución de las obras aceptadas por el gobierno, después de los informes téc

CORRESPONSALES ESPECIALES, SUCURSALES Y AGENCIAS

San Juan, sino también á la sociedad de esta provincia.

—En la sesión de la cámara de diputados fué despachado el proyecto concediendo fondos para combatir las enfermedades infecciosas en el país, pues según declaraciones del ministro del Interior la viruela se extendía desde Punta Arenas hasta Arica.

—Continúan los temporales en el Sur y grandes lluvias en la república, especialmente en Santiago.

REPUBLICA ORIENTAL

EL INCIDENTE DE LA FRONTERA

Explicaciones oficiales

MONTEVIDEO, Junio 17 — Refiriéndose al incidente habido en la frontera entre guardas aduaneros brasileños y orientales, que comunicó ayer, dice hoy el diario oficial "El Día", que los informes recogidos confirman la versión ya conocida.

Los hermanos Lima, que son orientales radicados en el Brasil, se dirigían de territorio uruguayo con rumbo al Este, por una picada que no está habilitada para el tránsito, en vez de hacerlo por el paso de San Bautista, en cuyo trayecto se encuentra la oficina del resguardo.

Vistos por los guardas brasileños, les intimaron que abandonaran dicho camino, cosa á que al principio accedieron los hermanos Lima, pero poco después abandonaron á los guardias siguiendo á todo escape en dirección á territorio uruguayo.

En vista de esta actitud, los guardas emprendieron la persecución de los fugitivos, haciéndoles algunos tiros de mauser, que fueron contestados por otros de revólver, lanzados por los hermanos Lima.

Poco antes de llegar á la línea, los guardas aduaneros consiguieron matar el caballo de uno de ellos, el que tuvo que abandonarlo, y, agarrándose de la cola del de su hermano, continuaron á toda carrera, internándose en territorio uruguayo, siempre seguidos por aquéllos, que no cesaban de hacer fuego.

Al llegar á la barranca uruguaya, los guardas orientales, ignorando lo ocurrido y viendo que los brasileños, que iban perfectamente uniformados, continuaban la persecución, trataron de repeler lo que ellos consideraban una agresión, haciendo una descarga al aire.

Fué entonces cuando los guardas brasileños dieron por terminada la persecución.

Los hermanos Lima resultaron heridos, uno de ellos gravemente y falleció al día siguiente.

Las heridas del otro son de carácter leve.

Entre los guardas brasileños hubo también un herido de carácter grave, que se comprobó que lo fué por la bala del revólver de los hermanos Lima, pues la descarga hecha por los guardas orientales fué dirigida al aire, desde una altura.

La herida del guarda brasileño corre de abajo arriba, lo que aleja racionalmente toda sospecha de que pudiera ser de los funcionarios uruguayos.

Las noticias llegadas sobre el particular de San Eugenio, dicen que las autoridades de la población brasileña de San Juan Bautista, reprueban el hecho y opinan que los guardas de su país no debieron haber pasado la frontera para perseguir á los fugitivos.

El ministro del Interior, de acuerdo con el presidente de la República, pasó el asunto al ministro de Relaciones Exteriores, sin que ello signifique que se le haya dado más importancia de la que realmente tiene.

ENFERMEDAD EN EL GANADO

Las primeras investigaciones

MONTEVIDEO, Junio 17 — Hace algún tiempo, se dió la noticia de que en un establecimiento ganadero de Paysandú se habían producido algunos casos de mortandad en los bovinos, causada por una afección que resultaba desconocida.

Traídos algunos de los animales atacados á la escuela de veterinaria, fueron objeto de un examen detenido, hecho por los médicos veterinarios, los que han podido comprobar la existencia de un parásito en los glóbulos rojos, muy parecido al piroplasma, que produce la tristeza.

Los detalles de sistomatología no son precisos.

Hay algunos períodos de fiebre, alternados con decaimiento general, y enflaquecimiento progresivo.

Del estudio minucioso del parásito, que ha podido ser aislado, se desprende que bien puede tratarse de la enfermedad estudiada en el Transvaal por Cheller, quien la designó con el nombre de anafiasmoses, la que aún, no ha sido bien clasificada, ni definida.

En el establecimiento de donde provienen los animales atacados, han muerto en pequeño número, algunos ejemplares inmunizados contra la tristeza con vacuna de Ligniers, lo que aleja la presunción de que pudiera tratarse de una nueva forma de la tristeza.

No obstante, se prosiguen las investigaciones, para adquirir el convencimiento al respecto.

—Se imprime actualmente en Barcelona, un nuevo libro de Edgardo Miguel Torterolo, que se titula "Semblanzas históricas".

DESQUICIO DEL COLEGIO MILITAR

El destierro de Latorre

MONTEVIDEO, Junio 17—Se formulan públicamente graves denuncias sobre desorganización de la escuela militar y naval, las que, según afirmaciones concretas, se encuentra en pleno desastre, hasta el punto de considerarse inminente un formidable escándalo, que tendrá enorme resonancia.

Refiriéndose á este asunto, dice hoy "La Tribuna Popular", que aun es tiempo de adoptar medidas, pues mañana tal vez fuera tarde.

Es necesario, dice, poner un dique al mal, que avanza en forma aterradora.

—Dice hoy el diario católico "El Bien", "que el órgano del presidente de la República no ha aclarado la duda respecto de la responsabilidad de los colaboradores de la dictadura del coronel Latorre, que él conceptúa oprobiosa y sombría, como lo ha consignado sin ambages.

Resulta, dice, que el señor Batlle no le ha hecho ascos al oprobio, ya que confió uno de sus ministerios al que fué ministro de Guerra de la dictadura de Latorre y colaborador principal, desde que, como se sabe, fué aquella una dictadura militar.

No encontrando cómo explicar esta inconsecuencia, que pone en grave peligro los principios del antiguo periodista, hoy presidente, su diario dice que se sale por la tangente, calificando de partidarios del coronel Latorre á los católicos, por el sólo hecho de que éste concurrió á la procesión del Corpus.

Con ese criterio, desde ahora, dice "El Bien", que se alista en las filas del batllismo, porque el señor José Batlle y Ordóñez figura con el número 48 entre los socios fundadores del Club Católico.

LAS EMPRESAS DE TRANVIAS Y LA HUELGA

MONTEVIDEO, Junio 17 — El procurador de la municipalidad, bajo la dirección del doctor Domingo Arena, ha presentado un escrito al juzgado de lo civil de segundo turno, iniciando juicio ordinario por cobro de pesos contra las empresas de tranvías eléctricos La Trasatlántica y La Comercial, que se han negado á abonar las multas impuestas por la Intendencia por la suspensión completa del servicio durante la última huelga.

Las multas de referencia ascienden, en conjunto, á la suma de 75.045 pesos.

El lunes se notificará á las empresas la resolución adoptada, y citándolas á comparecer á la demanda.

Protección á los menores—Construcción de un hotel argentino

MONTEVIDEO, Junio 17—El consejo de protección á los menores, ha intervenido en favor de los niños que trabajan en los studs adyacentes al hipódromo de Maroñas, atendiendo las denuncias según las cuales éstos se dedican al aprendizaje de jockeys, y lo mismo que los empleados en las dependencias de los studs, están sometidos á un tratamiento censurable.

El informe producido al respecto, pone en evidencia muchos hechos.

El consejo de protección de menores, de acuerdo con los resultados de la inspección realizada, dió cuenta inmediata al ministerio público, y al juez de instrucción, del régimen de trabajo á que se hallan sometidos los niños, muchos de los cuales pueden considerarse como abandonados, á fin de proceder como corresponde.

También se preocupa el consejo de los niños vendedores de diarios y otros que figuran en las bandas lisas de los cuerpos de línea, etc.

—En las calles San Salvador y Juan M. Blanes, en las proximidades del Parque Urbano, se comenzará la construcción del nuevo gran hotel, que tendrá trescientas habitaciones y se denominará Hotel Argentino.

La empresa constructora ha comprado en 35.000 pesos oro, los terrenos de la esquina citada.

Los arrendatarios, por diez años, de este hotel, son los hermanos Fernández y Cía., establecidos en la Argentina.

El costo de la obra indicada es de 200.000 pesos oro.

—Fallecieron: la señora María Pastorino de Schellino, y señor Francisco de Vita.

—Continúa reinando mal tiempo.

Los pasajeros del "Oravia" — Iluminación de las costas

MONTEVIDEO, Junio 17 — Procedente del Callao, en viaje para Liverpool, llegó hoy el vapor inglés "Oravia".

Los pasajeros para ésa, trasbordaron esta noche al vapor fluvial.

—El 18 de Julio próximo se inaugurará el nuevo aparato de luz del faro de la isla de Flores, que dará dos destellos blancos cada diez segundos, con un alcance de 19 millas y media.

El nuevo aparato de luz que se ha instalado en el faro del Cabo Santa María, da un destello blanco cada minuto y exhibe una luz blanca fija en la corona inferior. El alcance del primero es de 20 millas, el de luz fija 10.

El frigorífico norteamericano — La fábrica de la luz eléctrica — Subvenciones oficiales á la prensa.

MONTEVIDEO, Junio 17—Se ha presentado á la división de ganadería el señor Guillermo Wilson, en representación de un sindicato que se propone construir un nuevo frigorífico tipo "Packing House", en el país, solicitando la aprobación previa reglamentaria de la ubicación que se ha resuelto dar al nuevo establecimiento industrial.

Dicha ubicación sería en punta de Lobos, jurisdicción del Cerro de Montevideo, donde el sindicato acaba de adquirir el antiguo saladero conocido por de Cibils.

—Próximo á cerrarse el actual ejercicio económico, el directorio de la usina de luz eléctrica, termina su balance para elevarlo á conocimiento del gobierno.

En el año que vence el 30 de Junio, según resultará del expresado balance, las ganancias de la fábrica arrojarán un total aproximado de 500.000 pesos de utilidades.

A este respecto dice hoy el diario oficial "El Día" que ese medio millón de pesos que ingresará ahora á las arcas nacionales no habría entrado si cuando el Estado se hizo cargo de la fábrica se hubieran tomado en cuenta los argumentos de los opositores al proyecto, que son los mismos en que ahora se apoya la campaña contra el monopolio de los seguros, á título de atentado contra la libertar de industrias, etc.

—Muy comentado es el hecho de haber el gobierno subvencionado al semanario ilustrado "La Semana", con doscientos pesos mensuales, á fin de ponerla en condiciones de poder competir con las revistas similares "Caras y Caretas" y "P B T", que se publican en ésa, y que tienen aquí gran circulación.

Refiriéndose á esa subvención, que ha causado muy mal efecto, dice hoy el diario oficial "El Día", que para percibir el subsidio la revista de referencia tendrá que mantenerse absolutamente neutral en materia política y religiosa.

No obstante esto podrá publicar caricaturas de hombres y sucesos de actualidad, siempre que ellas no signifiquen una tendencia política determinada.

"La Semana" dice que seguirá como hasta aquí, una revista de información gráfica y literaria.

A este respecto el gobierno cree que ella tiene un ancho campo en el país, y que sólo ha encontrado hasta ahora restricciones en la competencia que al amparo de facilidades para su circulación, pueden hacerle las importantes revistas similares que llegan semanalmente de Buenos Aires.

Agasajos á Grandmontagne — Gira por el país

MONTEVIDEO, Junio 17—El corresponsal de LA PRENSA en Madrid, señor Francisco Grandmontagne, fué obsequiado por el ministro del Interior, doctor Manini Ríoz, con un almuerzo al que asistieron algunos periodistas, miembros del parlamento.

El presidente de la república puso á disposición del huésped su automóvil, en el cual se trasladó á Canelones, donde pasó toda la tarde.

Acompañaron en su excursión al señor Grandmontagne, el secretario de la presidencia, señor Sampognaro, y el señor Vasseur.

El señor Grandmontagne regresó completamente satisfecho del viaje.

"El Día" publica hoy una nota gráfica (apunte del natural), que reproduce fielmente la silueta de Grandmontagne, á quien dedica el siguiente suelto:

En honor del notable escritor Grandmontagne, se organizan actualmente algunos paseos fuera de la capital, que se realizarán apenas lo permita el buen tiempo.

Entre esos figura un viaje á Pando, donde se ofrecerá al huesped un almuerzo criollo, un paseo á Piriápolis, donde el distinguido escritor podrá apreciar, además de las reglas construcciones levantadas, las magnificencias de la naturaleza.

Grandmontagne, que ha visitado otras veces nuestra capital, no conoce ninguno de los hermosos paisajes de nuestro país, por no haber salido de la ciudad en ningún momento.

NEUQUEN

Inauguración de escuelas—Gira de un inspector

LAS LAJAS, Junio 17—Del Norte del territorio llegó el inspector de escuelas nacionales, señor J. Gregorio Lucero.

Inauguró siete escuelas.

A los respectivos actos concurrieron numerosas personas.

Hasta ahora lleva visitadas 19 escuelas, que funcionan con buena asistencia y personal completo.

Siguió viaje para el Sur del territorio.

Espera terminar la gira á fines del mes corriente.

Inspeccionará, en total, 37 escuelas.

Luego saldrá para esa, á fin de traer los materiales necesarios para la reconstrucción de la escuela de Chos Malal, asiento de la inspección.

PAMPA CENTRAL

Comisión alemana de estudios

TOAY, Junio 17 — Acompañados por el señor Otto Duckivist, llegaron los señores Freiben, Seuffot, von Pisach y el doctor Pfannnenschmidt quienes vienen comisionados por el ministerio de Agricultura de Alemania y recomendados á las autoridades nacionales, para estudiar la República Argentina.

Recorrieron las provincias del Norte de las que traen gratísima impresión.

CORDOBA

ABANDONO DE LA EDUCACION

Las escuelas sin útiles

BELL VILLE, Junio 17—Las escuelas principales están faltas de maestros y útiles.

Colma la medida el hecho de que por falta de pizarrones los niños escriban en cartones.

A pesar de los continuos pedidos de los directores al consejo de educación, éste ni acusa recibo á las notas que se le pasan.

La comisión escolar, compuesta de tres miembros no se ha reunido una sola vez, y sería el caso de que presentaran sus renuncias para que fueran nombradas otras personas de mejor voluntad.

—En la asamblea que tuvo lugar en el Club Social á efecto de elegir presidente y cuatro vocales, salió triunfante la siguiente lista:

Presidente, señor Juan Casablanca; vocales, doctor Luis Funes, doctor Santos C. Moreno, señores Felipe N. Leonelle y Juan Roldán.

Se espera que esta comisión ponga al Club á la altura que merece el adelanto y progreso de esta ciudad.

—El domingo tendrá lugar la elección de un concejal para la municipalidad. Es candidato del señor Julio Juárez. No habrá oposición.

Aumento de las fuerzas provinciales —Resoluciones de la Cámara de Diputados — Licencia al gobernador.

CORDOBA, Junio 17—El Ejecutivo envió á la legislatura un proyecto de ley aumentando en treinta plazas el piquete del guardia de cárceles, y en veinte el cuerpo de bomberos de esta capital, y autorizando al Ejecutivo para invertir doce mil pesos en útiles para el cuerpo de bomberos.

—Se aceptó la renuncia del señor Jorge A. Terán, auxiliar de la sección capital, de la dirección general de rentas.

—Esta tarde celebró sesión la Cámara de Diputados.

El diputado Telasco Castellanos presentó un proyecto sobre creación de una oficina de trabajo con un anexo, de informes para inmigrantes, y otro haciendo extensiva la exoneración de multas á los deudores morosos del corriente año, que abonen al fisco los impuestos que adeuden dentro de dos meses.

El diputado Linares fundó ampliamente un proyecto por él presentado, sobre reformas á la ley orgánica de los tribunales.

Se sancionó un proyecto acordando al gobernador una licencia para ausentarse de la capital por un mes.

Se sancionó, en definitiva, otro, acordando diez mil pesos de subsidio para la terminación del monumento al arzobispo Castellanos, en San Javier.

La policía y los socialistas—Reclamación al gobernador—Fiestas patrias—Sociedad de Beneficencia.

LABOULAYE, Junio 17—Al gobernador de la provincia se ha dirigido el Centro Socialista de esta localidad, pidiendo garantías para el libre funcionamiento del mismo, que se ha visto atacado en el término de un mes y días, en la persona de dos de sus miembros, por parte de la policía local.

Dice que el día 4 de Mayo último, la policía detuvo á Bernardo Darder, haciéndole falsas imputaciones, cuyos antecedentes obran en el juzgado del crimen de Córdoba, á cargo del doctor Lavisse, quien lo puso inmediatamente en libertad, pues no encontró méritos para su detención, y ahora ha detenido al secretario general del centro, señor Manuel A. Moreira, con el pretexto de una conferencia celebrada el domingo último en el teatro Moderno, de esta localidad, patrocinada por el centro, y la cual, según el comisario, se celebró sin el permiso correspondiente.

Con objeto de poner al gobernador en antecedentes de lo ocurrido, se detalla circunstanciadamente el suceso de referencia.

A fines del mes de Abril, el Centro pasó una nota á la policía pidiendo, de acuerdo con la ley de defensa social, permiso para celebrar una conferencia publica el día 7 de Mayo próximo pasado, permiso que fué concedido, según una nota suscripta por el comisario que se acompaña y dirigida al entonces secretario general.

La conferencia se postergó para el 10 del corriente, y con fecha 8 se le pasó otra nota comunicándole "que la conferencia que había autorizado en su nota de Abril 26, se celebraría el sábado citado".

La nota no fué contestada, y la junta directiva entendió que podría celebrarse sin dificultad, desde el momento que la policía tenía conocimiento y no hacía ninguna observación.

Un accidente casual hizo que la conferencia se postergase nuevamente para el día siguiente. En el local del teatro Moderno, se repartieron profusamente boletines anunciando la postergación, y el comisario, que se encontraba presente y acompañado de un inspector de policía, vió los boletines y se enteró, como los demás concurrentes, de la nueva postergación.

El domingo se llevó á cabo la conferencia en medio del mayor orden, y en presencia de un numeroso público que llenaba por completo el local, compuesto por socialistas y conservadores, y de las autoridades locales, y la policía al bien acta de presencia, ni ordenó la suspensión, y tres días después detuvo al secretario del Centro, haciéndolo único responsable y exigiéndole 25 pesos de multa para que pudiese recuperar la libertad.

Con este hecho y por declaraciones privadas, dice la nota que el subcomisario ha demostrado, que tiene el propósito de hostilizar á los ciudadanos independientes que componen el Centro Socialista, declarándoles una guerra sin cuartel y haciendo así ilusorias las garantías que acuerda la carta fundamental, y para evitar esto recurre al gobernador, en la seguridad de que sabrá reprimir los desmanes del funcionario que tan injustamente los ataca, y que se garantizará el libre ejercicio de los derechos.

El comisario había hecho decir el martes por la noche, al señor Morcedla con el sargento, "que tuviera la bondad de pasar por la comisaría al día siguiente á las 10 de la mañana" y como nada tenía que temer, pues no había cometido ningún delito, se presentó á la hora citada, y allí le comunicó que quedaba detenido por haber celebrado una reunión pública sin permiso.

Le reprochó su manera de proceder, por no considerarla ajustada á sus deberes, pues lo lógico hubiera sido, que si el celebrar una conferencia pública sin permiso policial constituía un delito, no la permitiera, evitando que éste se cometa, y no dejar que se lleve á cabo y tres días después castigar á los culpables, que en este caso y á pesar de ser toda la junta la representante legal del centro ha sido sólo el secretario, al que el comisario le dijo que no tenía nada que ver con nadie sino con él.

—Varios vecinos suscriben una invitación al pueblo, para reunirse en la municipalidad, con objeto de designar la comisión que correrá con la organización de los festejos para el próximo 9 de Julio.

—Para el 2 de Julio se anuncia la asamblea general de la Sociedad de Beneficencia, en la que se renovará la comisión directiva, que preside la señora Mariana G. de Marsan.

Actualmente se ha gestionado la entrega de los cinco mil pesos que acordó la legislatura para las obras del hospital en construcción.

Proceder incorrecto del jefe político

CONCEPCION DEL TIO, Junio 17 —El jefe político señor Juan E. Ordóñez insultó al señor Amadeo Lueso, jefe de la oficina de correos, sin motivo alguno.

CORRIENTES

EL JUEZ EN LO CIVIL DE GOYA

Acusación por prevaricato

CORRIENTES, Junio 17—El doctor Hortensio Quijano, abogado del foro de Goya, se ha presentado ante el juez del crimen de esta capital, acusando por prevaricato al juez en lo civil de dicha ciudad, doctor Fourtel.

Fundando su querella, dice que dicho magistrado en uno de los incidentes del juicio sucesorio de don Atanasio Meza, falseando la verdad, cita el hecho falso de que el título de cesionario de uno de los herederos que el doctor Quijano invista, ha sido declarado nulo, siendo así que ni siquiera se ha puesto en cuestión. A pesar de esto, lo declara el juez nulo, de oficio, con la agravante de que ni siquiera el expresado magistrado ha podido tener á la vista la escritura de cesión, porque ella ha sido presentada al superior tribunal de justicia de esta ciudad, donde todavía se halla agregada á un incidente en apelación.

La cuestión planteada por el referido letrado ha despertado vivo interés en el público, y en especial en el foro, tanto por la gravedad que la imputación reviste, cuanto por el interés jurídico que despierta la forma en que ha sido planteada la cuestión.

La gestión financiera del gobierno—Ensanche de una colonia—La viruela en Itatí.

CORRIENTES, Junio 17—"La Libertad" se ocupa de los problemas del gobierno actual de la provincia, referentes al progreso económico, y dice que de todos es desconocido, inclusive de los gobernantes, el fracaso del tren correntino, que, como se recordará, ha sido prolongado hasta Caá Catí, gracias á un cuantioso préstamo hecho al dueño por el gobierno.

Agrega que igual cosa sucede con la colonización, cuyo descalabro ya no se discute por nadie, y con el Banco de la Provincia, que antes de abrir sus puertas, descuenta sus dineros á los oficialistas.

Termina diciendo que como resultado de la desastrosa gestión financiera del gobierno, se verá bien pronto gemir á los pobres contribuyentes, bajo el peso de onerosas contribuciones, que serán necesarias para poder atender al pago de los compromisos contraídos por el gobierno, en uso del crédito de la provincia.

—El Poder Ejecutivo ha remitido á la legislatura un proyecto de expropiación de una fracción de campo ubicada en el departamento de Saladas, destinada al ensanche de la colonia Cabral, que existe allí.

—Se encuentra en ésta el doctor César Gondra, conocido hombre público paraguayo.

—De Itatí comunican que continúan apareciendo casos de viruela en ese departamento.

SALTA

Obras públicas provinciales — Estudios de irrigación — El Club de Gimnasia y Tiro.

SALTA, Junio 17 — El gobierno de la provincia tiene el laudable propósito de efectuar varias obras públicas. Al efecto ha contratado un ingeniero que practique estudios sobre irrigación, aprovechando las aguas de los ríos Juramento y San Francisco.

Se propone también, dotar de aguas corrientes y edificios propios á las comisarías de los principales departamentos de la campaña.

—El Club de Gimnasia y Tiro, está ofreciendo un espectáculo lamentable entre los asociados, divididos en una camarilla arbitraria y disolvente, otra de intransigentes y otra de conservadores, lo que hace temer la disolución de la sociedad.

El concurso de tiro está dando lugar protestas inmotivadas, pues me consta que se realizó en forma legal, dentro de los términos reglamentarios.

Para terminar con estos hechos, sería conveniente la intervención del Ministro de Guerra.

CATAMARCA

Asesinato de un comerciante ambulante — Desaparición de los autores — Muerte de un trompa con un cortaplumas.

CATAMARCA, Junio 17 — Ayer, en el departamento de Valle Viejo, fué encontrado por una sirvienta el cadáver de un pobre hombre al que conocían por comerciante ambulante.

Presentaba golpes de hacha en el rostro, que había sido dividido por completo de cada hachazo. Estos fueron tres.

Me dicen que el móvil del crimen ha sido, sin duda, el robo, por ser el muerto hombre que ahorraba la mayor parte de su trabajo, ó todo su dinero, que guardaba en su propia casa, en donde se cree que acumuló algunos miles de pesos.

El comisario Ibarra está encargado de la pesquisa y ha comprobado que la muerte fué hecha á las 7 de la noche, más ó menos, y descubierta á la hora indicada por la sirvienta de la casa del señor Narváez.

Se cree que los autores ó autor, se llevaron varios miles de pesos.

También cree la policía estar sobre la pista del asesino, y que pronto dará con él ó ellos.

Esta clase de crímenes, pocas veces se han registrado en Catamarca.

—Un trompa del regimiento 17o. ha sido muerto por un particular, con un cortaplumas.

Construcción de una línea telegráfica —Captura de un homicida—Necesidades bancarias.

TINOGASTA, Junio 17—Se empezó á construir la línea telegráfica de esta á Flamba, importante población que necesitaba urgentemente de tal elemento de progreso.

—Los trenes han empezado á llegar á horario y en general va mejorando el servicio.

Se han establecido trenes directos desde aquí á Rioja, evitando así un molesto trasbordo en Mazán.

Se aplauden estas resoluciones debidas á la iniciativa del inspector de tráfico, señor F. R. Roldán, quien se preocupa constantemente de ir subsanando las faltas consiguientes á una línea recién puesta al servicio público.

Se nota la falta de un desembarcadero para hacienda, así como también una casilla en el lugar Puntilla de Copacabana.

—Manuel Díaz dió muerte ayer en Copacabana al vecino Isauro Parra.

El homicida se fugó en seguida de cometer el crimen, pero pocas horas más tarde fué capturado por el comisario Tula, en el Salado, á ocho leguas próximamente del lugar del suceso.

La actividad desplegada por el comisario en este caso, como en otro asesinato que comuniqué no hace mucho, es encomiable.

—Es visible el adelanto del departamento, por lo que el comercio y los industriales esperan que el directorio del Banco de la Nación, se convencerá por fin, de la necesidad y conveniencia de instalar una sucursal en esta localidad; medida que se viene solicitando, sin resultados, desde hace años.

ENTRE RIOS

Escrutinio de las elecciones—Fiestas inglesas—La enseñanza agrícola—Reunión de caridad.

PARANA, Junio 17 — La junta electoral terminó esta tarde el escrutinio de las elecciones de legisladores efectuadas el corriente mes, en forma que da el triunfo en La Paz, Feliciano, Gualeguaychú y Paraná, á los candidatos oficiales, con excepción del señor Sixto Vela, que se presentó con carácter de independiente y sacó la banca de la minoría en el tercer departamento nombrado y en el Uruguay y Colón á los candidatos populares Lucilo B. López y Jorge Victorica y al oficial doctor Berga.

—Los ingleses radicados en esta capital organizan varias fiestas para celebrar la coronación del rey Jorge.

—El director general de enseñanza agrícola, profesor Alejandro Carbo, visitó ayer la escuela agrícola de ésta, "Zuviría", recientemente fundada bajo la dirección del ingeniero agrícola señor Schultz.

—La prestigiosa sociedad Hermanas de los Pobres, prepara una fiesta de caridad para el 9 de Julio.

—La dirección de la academia musical Víctor Kuhn, de esta capital ha puesto dos becas á disposición de la Sociedad Biblioteca Popular.

—Los señores Osinaldi, antiguos fabricantes de cal del Paraná y Rosario Tala, acaban de comprar en la suma de 40.000 pesos la cantera conocida por de Otaño, en esta capital.

El obispo diocesano—Manga de piedra

LA PAZ, Junio 17 — Es esperado en ésta el obispo de la diócesis del Paraná doctor Abel Bazán y Bustos, que viene en gira pastoral.

Las autoridades y el pueblo se aprontan para recibir dignamente al prelado.

—Ayer ha caído una gran manga de piedra que ha causado perjuicios de consideración.

SAN JUAN

LAS CUENTAS DEL EMPRESTITO

Elecciones de legisladores

SAN JUAN, Junio 17—La mayoría del alto comercio se adhirió á la manifestación de mañana, que promete asumir grandes proporciones, organizada para pedir la publicación de las bases del empréstito y las cuentas de su inversión.

La comisión organizadora de la manifestación nombró los oradores.

—Se dice que la oposición local acusará á varios funcionarios por transgresión á la ley electoral, y por abandono de sus puestos para ponerse al servicio de los candidatos del partido Popular, que es el oficial.

Los opositores locales celebraron una conferencia con el gobernador.

Reina mucha expectativa respecto de la forma en que se verificarán las elecciones próximas.

—En el departamento de Caucete se produjo hoy un incendio en la finca del señor Segundo Pringles, que ha causado grandes pérdidas.

—El tiempo está tormentoso.

Hay fuerte viento é intenso frío.

MENDOZA

LA OPINION Y EL MENSAJE GUBERNATIVO

Juicio sobre la intervención

EL MINISTRO DE GOBIERNO

MENDOZA, Junio 17—Los diarios comentan la parte política del mensaje que leyó ayer en la legislatura el gobernador.

El diario "La Industria", dice que muy pocos funcionarios han tenido como el señor Ortega un cuarto de hora más feliz. Sin embargo, lo perdió, y lejos de sincerarse, persiste en sus promesas y declaraciones.

¿A quién pretende straer?—se pregunta.— No siente acaso á su alrededor el silencio de las tumbas, el frío de la soledad.

Incita á los partidos á reorganizarse, á los ciudadanos á que se agrupen incitándoles á medir sus fuerzas en los comicios y deducir sus cuestiones en el terreno del sufragio, pero esto es ridículo, si no fuera farsaico.

¿Cómo van los partidos á reorganizarse, cómo van á creer en la libertad electoral, después de los recientes hechos, á causa de los que San Rafael, San Carlos, Tunuyán, Tupungato, no tienen representantes en la Cámara porque al pueblo se le ocurrió votar y elegir representantes propios, con prestigios y arraigos en sus filas?

"Los Andes", comentando lá parte del mensaje que se refiere á la demanda de intervención hecha por dos vocales de la Corte, dice que podrá haber caído en el vacío y no podrá tener ambiente en la opinión, quizá porque los que la pidieron carecen del prestigio necesario para dar el paso con éxito, pero de ahí á desconocer la necesidad de que el poder central intervenga en una ú otra forma, hay mucho trecho, y nadie que pese imparcialmente las ventajas de un paso tal, ha de afirmar lo contrario.

Dice que el señor Ortega debe adelantarse á las inspiraciones generales, propiciando la reforma de la Constitución en forma que satisfaga al adelanto actual, y nos acerque al ideal republicano, pues nada gana el actual gobernador con mantener el orden de cosas creado por un círculo odioso á la provincia y desprestigiado ante el país.

—Hoy partió para ésa el ministro de gobierno, doctor Antonio Astorga, quedando interinamente á cargo de la cartera, el de Hacienda, señor Belisario Cuervo.

En los círculos políticos se dice que el doctor Astorga no volverá á hacerse cargo de su cartera, pues su situación en el ministerio se ha hecho difícil, á causa del papel que jugó en las elecciones últimas.

LA RIOJA

LA DEMANDA DE INTERVENCION

Reunión de legisladores

RIOJA, Junio 17—Hoy, á las 2.30 p. m., se reunieron los diputados señores Nicolás Carrizo, Basilio de la Vega, Ismael Brizuela, Pedro M. Páez, Francisco Dalgorri, Florentino Cáseres, Benjamín Rincón, Doril A. Pazos, Polonio Sosa, Lucio Moreyra, Ramón Llanos, Natal Luna Olmos y Justino Vera, en el local de la legislatura, convocados por varios diputados, y una vez en el recinto de sesiones, aprobaron el acta de constitución de la Cámara, con ligeras modificaciones, y resolvieron nombrar una comisión compuesta de los diputados Rincón, Pazos y Páez, para que, conjuntamente con el presidente, procedan á remitir, cuanto antes, los datos pedidos por el presidente de la comisión de negocios constitucionales del Senado nacional, con motivo del proyecto de intervención á esta provincia.

En seguida se levantó la sesión.

Por el correo del lunes próximo, sin falta, se remitirán los datos mencionados.

—Continúa el malestar económico en las escuelas provinciales.

Nada se sabe aún sobre si el Consejo Nacional de Educación aceptará ó no la transferencia de varias escuelas, pues, no obstante el tiempo transcurrido, desde que se le hizo la propuesta, no ha contestado en ningún sentido.

—En la escuela normal de maestras se da esta noche una fiesta musical, con objeto de allegar fondos para la compra de la bandera de guerra que ha de llevar el destroyer "Rioja".

JUJUY

Enfermedad en el ganado—Bandera para el destroyer "Jujuy"—La administración de justicia.

JUJUY, Junio 17—El veterinario enviado por el Ministerio de Agricultura, señor Badano, ha comprobado la existencia de la enfermedad la "tristeza", en una hacienda de propiedad del señor Valle, en el distrito El Remate, departamento de la capital.

Dicho empleado ha dejado instrucciones para combatir el mal.

—Hasta la fecha se han recolectado 398.31 pesos, para la adquisición de la bandera destinada al destroyer "Jujuy".

—Los diarios comentan muy desfavorablemente el crecido número que se observa en los tribunales, de personas que, titulándose procuradores, se constituyen en verdaderas "aves negras", que explotan, inicuamente, á la gente incauta.

ACTUALIDAD

La carta presidencial y su destinatario

La carta política que el Presidente Sáenz Peña dirigió al gobernador Garzón, de Córdoba, ha sufrido la primera prueba, desastrosa y lamentable, porque deja plenamente demostrado que en aquel ambiente la vieja oligarquía es contumaz á los sanos principios, y no está dispuesta á cooperar en los anhelos cívicos que estimulan y dan noble carácter á las aspiraciones políticas de esta hora.

La prueba se ha reproducido con motivo de la elección de un senador á la legislatura por aquella capital de provincia. La comisión interna del Senado, que estudió y despachó la elección, dió su informe y su juicio contrario á la sanción del acto: atacó, con argumentos llevantables, la legalidad de la constitución de la mesa, demostró la simulación que se había hecho al designar conjueces, y lo que éstos hicieron en el mismo acto, contrariando la ley. Al examinar las actas y comparar las listas con las planillas de pago del personal de policía, dejó en evidencia que la mayoría de los votos consignados, eran los de vigilantes, explicándose, por ese detalle, los votos falsos que fueron tolerados en número mayor de treinta electores, y la participación directa con que había comprometido su conducta la autoridad policial.

Eran hechos que no podían ser desnaturalizados con palabras; hechos que llegaban á poner á prueba la voluntad del Ejecutivo provincial en el sentido de servir la causa del pueblo, respetar las instituciones y salvar el decoro de los poderes públicos de Córdoba.

La mayoría oficial llamada á pronunciarse sobre la validez de una elección de tal índole, pretendió destruir los cargos, pero sólo acertó á formular palabras y convencida de la eficacia de su número, declaró cerrado el debate, para aprobar la elección á renglón seguido.

Esta sanción pone en trasparencia el carácter de aquella legislatura, cuya mayoría responde á la política del gobernador. Como hecho político, alcanza un grado sumo de elocuencia. La vieja oligarquía de Córdoba no cambia, ni quiere cambiar sus prácticas, y vanos han sido los estímulos y los requerimientos particulares y presidenciales de los últimos tiempos.

Tome nota de ello el Presidente de la República, para juzgar de la sinceridad y de la rectitud política de los gobernadores, y especialmente del gobernador de Córdoba, que fué el destinatario de la carta aquella en que dejó expuesta su firme voluntad de destruir toda oligarquía y respetar el sagrado derecho del pueblo, cumpliendo, severa y enérgicamente, los deberes de un funcionario consciente en nuestra democracia.

Sancionada una elección como la que nos ocupa, que tenía evidentemente todas las condiciones de un acto fraudulento, la mayoría legislativa se ha puesto fuera de la ley, alzándose como rebelde á las instituciones y á los anhelos cívicos de esta hora histórica. La burla adquiere rasgos de crueldad y como allá se hecha al pueblo, ninguna indiferencia puede recibirla. Se explica la exaltación de los espíritus, las palabras y los movimientos de protesta. La falta de respeto á los ideales cívicos, es realmente un acto insensato; pero por las condiciones que ha elegido la oligarquía cordobesa para realizarlo, está llamado á conmover la opinión del país.

La cuestión del puerto

Pocos días ha, considerando los gravísimos perjuicios que tanto á los navieros como á los importadores y, más que á éstos, al crédito del país, hacen las tan debatidas y nunca resueltas dificultades del puerto bonaerense, señalábamos, entre sus causas, la más fácil de remediar, sin duda, el que los almacenes aduaneros se encuentran convertidos en depósito permanente de mercaderías, en vez de servir, según es de práctica en todo el mundo, al solo objeto de la verificación de los manifiestos, hecha la cual y pagados los derechos, los consignatarios deben retirar sus cargas.

En la sección editorial se prosigue la propaganda.

El reportaje hecho por nosotros á los señores Delfino, representantes de poderosas empresas de navegación, que ayer vió la luz en estas columnas, ratifica con su testimonio irrecusable las opiniones que tenemos emitidas, demostrando la existencia de centenares de comerciantes importadores que sólo tienen en sus escritorios las muestras de los artículos á vender, y no hacen los despachos sino en proporción exacta de la ventas, pues les conviene infinitamente más pagar almacenaje á la aduana que alquilar ó construir depósitos en el centro de los negocios.

Las tarifas obligatorias para todo artículo, pagaderas al entrar en almacenes, se aplican sobre cada cien pesos de valor, cien decímetros cúbicos cuando se tasan por el volumen, cien kilogramos por el peso, cien litros por la capacidad, ó mil kilogramos si se trata de frutos del país, y fluctúan entre $ 0.03 y 0.25 para el almacenaje, y 0.06 y 0.50 para el estibaje. Los recargos establecidos en el artículo 7o. de las ordenanzas, son del 25 por ciento si el depósito pasa de tres meses, de cincuenta por ciento á los seis y el doble de la tarifa al año.

Si tomamos los frutos del país como ejemplo para demostrar la baratura del alquiler aduanero, observaremos que mil kilogramos de lana, de cueros ó de cereales, apenas devengarían un peso en el peor de los casos, es decir, durante un año; y si la demostración se hace con las mercaderías tasadas por su volumen, el gasto no pasaría de diez y ocho centavos por cada cien decímetros cúbicos, en igual período de tiempo. Lo insignificante de las cifras, prueba de una manera acabada la conveniencia que innumerables importadores hallan al realizar sus operaciones en la forma indicada. La finca más modesta los obligaría á erogaciones infinitamente mayores.

Pero el gobierno,

millas al Sur del islote del Farallón hasta la confluencia de los ríos Paraná y Uruguay, la policía fluvial será practicada en común por las dos partes contratantes, correspondiendo el derecho de jurisdicción, á los efectos del auxilio, salvamento ó aplicación de las leyes y reglamentos penales á la autoridad que en representación de una ú otra de las partes contratantes llegue primero al costado del buque señalado como náufrago, en riesgo ó contravención."

"Artículo 6°. La República Argentina ejercerá la policía fluvial al Sur d. la línea ya indicada y que partiendo del extremo Sur del banco Inglés, pasa por el pontón de la Recalada y termina cinco millas al Sur del islote del Farallón."

Y bien: el gobierno oriental acaba de armonizar el arranque de esta línea en el banco Inglés.

Es un acto de r ance de jurisdicción evidente, que rompe el "statu quo", sin previo aviso ni concurrencia de la otra parte.

VIDA EUROPEA

EL MILENARIO DE NORMANDIA

LA EMIGRACION ESCANDINAVA Y SU INFLUENCIA

DE PIRATAS Á CABALLEROS

Interesante bajo muchos aspectos es el milenario que celebra actualmente la antigua provincia francesa de Normandía, unida á los representantes de los tres países escandinavos, pues evoca el recuerdo de uno de los episodios más trascendentales de la historia europea: la incursión de los habitantes del extremo Norte de Europa en los países del centro y del mediodía del continente.

Normandía conmemora el milenario del establecimiento de los normandos en su territorio. En el año 911, el rey Carlos el Simple, cansado de los continuos ataques de los piratas escandinavos á las costas de su reino, decidió unirse á ellos por un pacto de amistad, y como en los cuentos de hadas, dió á Rollo, jefe de los audaces guerreros y navegantes, su propia hija por esposa y una parte de su reino. Rollo abjuró la religión de los dioses de la Walhalla germánica, se hizo cristiano, se casó con la hermosa princesa y, también como en los cuentos de hadas, reinó en paz durante muchos años y dejó una numerosa prole.

Rollo no fué el primer jefe escandinavo que hubiera hecho incursiones en el reino de los carlovingios ni fué Francia el único país europeo asolado por los piratas del Norte. Como todas las grandes emigraciones humanas, la de los escandinavos fué determinada por la necesidad.

Navegantes audaces, desde tiempos inmemoriales, llegaron á saber que allá hacia el Sur, había países más favorecidos por la naturaleza que su patria árida y cubierta de nieves y hielo. Sabían también que el bienestar había afeminado á los habitantes de aquellas tierras maravillosas. Fascinados por los relatos traídos por los navegantes que se habían aventurado hacia los países del sol, construyeron flotillas de buques pequeños, pero sólidos y veleces, y partieron en busca de climas más benignos que el de su Escandinavia. La Europa del centro y del mediodía presenció así con asombro una nueva invasión de "bárbaros". Eran los famosos "vikings", los piratas del Norte, que durante varios siglos asolaron casi todos los países europeos, desde Escocia, hasta Sicilia.

Aunque gente de mar, no se limitaban á recorrer las costas, sino que subían con sus buques de poco calado por los ríos del continente y saqueaban las ciudades del interior. París los vió aparecer repetidas veces frente á sus muros y hasta Estrasburgo, ciudad situada á gran distancia del mar, fué saqueada por los audaces piratas.

Más Francia é Inglaterra fueron los puntos principales de sus excursiones. En el segundo de esos países encontraron á hermanos de raza, descendientes de los habitantes de Jutlandia, actual península dinamarquesa, que se habían establecido varios siglos antes en la isla británica y se llamaban anglo-sajones. A pesar de ese parentesco de raza, las luchas entre anglo-sajones y normandos (llamados daneses en Inglaterra y estmanos en Irlanda) continuaron durante varios siglos, y en el año 1096, Knut el Grande se proclamó rey de Inglaterra.

Otros normandos, para citar sólo los grupos más importantes de la emigración escandinava, se dirigieron al Este. Eran los "Rhos" de Suecia, á los que la actual Rusia debe su nombre, y sus jefes, los hermanos Rurik, establecieron en el año 879, una dinastía que gobernó en Moscovia durante siete siglos, hasta el advenimiento de la casa de los Romanoff.

Merecen especial mención, los normandos que se dirigieron hacia el lejano Oeste. Después de establecerse en Islandia, crearon colonias en Groenlandia y algunos grupos llegaron hasta el continente norteamericano. Se sabe positivamente que los normandos habían llegado á la actual Nueva Inglaterra, ó sea el Noreste de los Estados Unidos, muchos siglos antes de Colón. Es verdad que su descubrimiento quedó sin resultado para la humanidad. Las colonias establecidas por los normandos en "Vinland", tierra de la viña, como llamaban á aquella región, no tardaron en ser aniquiladas por los indios y sobrevivieron sólo recuerdos vagos del maravilloso país que, según la tradición, debía extenderse allende los mares. La humanidad conquistó la América sólo con las carabelas de los reyes católicos y esto lo reconocen los mismos escandinavos.

Para volver á los normandos de la Normandía, cuyos descendientes conmemoran ahora el milenario de su establecimiento en el país á que dieron su nombre, es verdaderamente asombrosa la rapidez con que se asimilaron el nuevo medio ambiente. A pesar de los contingentes de compatriotas que los guerreros de Rollo recibían continuamente de su país de origen, los normandos de Francia no tardaron en asimilarse al pueblo que los rodeaba, que en menos de un siglo convirtió á los piratas escandinavos en caballeros franceses, porque hay que tener en cuenta que los normandos constituían el principal elemento de la nobleza, cuyas hazañas tanta gloria habían dado á Francia. Figuraban en primera línea entre los cruzados y los castillos de Normandía rivalizaban con los de la Provenza como centros de una cultura refinada, de la "gaya ciencia" que florecía en el hermoso país de Francia. Los noveles franceses habían conservado de su patria sólo el nombre; habían abandonado el habla de sus mayores y en sus castillos los trovadores reemplazaron á los escaldos de las "sagas".

Siglo y medio después de la ocupación de Normandía por Rollo y sus guerreros, en 1066, el duque normando Guillermo el Conquistador derrotó en la batalla de Hastings al último rey anglosajón é introdujo en Inglaterra la cultura francesa, que en tan alto grado contribuyó á la formación de la Inglaterra moderna. Es extraño que los elementos franceses que vinieron á sobreponerse á los anglosajones, ó sea germánicos, en Inglaterra, hayan sido introducidos por otros germanos, los caballeros normandos. Esos elementos, traídos por Guillermo el Conquistador y los caballeros que le acompañaban, han contribuído á formar el idioma inglés, y se mantienen puras muchas fórmulas, desde el lema "Dieu et mon Droit", que figura en el escudo de la Gran Bretaña hasta el arcaico "Le roy consent" ó "Le roy s'avisera" (el rey consiente ó el rey reflexionará), que en Inglaterra se pone al pie de las leyes, la primera fórmula cuando el rey las promulga, y la segunda cuando les opone su veto.

No es extraño, pues, que los normandos de nuestros días hayan conservado de su origen escandinavo solamente el nombre. Como acabamos de decir, la asimilación fué rápida y radical. Es un timbre de gloria para el pueblo francés el haber impuesto su cultura con una rapidez asombrosa á esos rudos piratas del Norte; y lo es de los normandos, por su parte, que mostraran cuán accesibles eran á la civilización.

El milenario que celebra Normandía, recuerda así un episodio por demás interesante de la historia humana y explica el entusiasmo que ha despertado tanto en Francia como en los países escandinavos.

Se trata de una fiesta de confraternidad entre franceses y escandinavos, y por esa razón, á primera vista extraña, la conmemoración ha estado á punto de provocar un conflicto entre los tres países en que está dividida la Escandinavia moderna: Suecia, Noruega y Dinamarca.

En los banquetes que se dan ahora en Rouen, se brinda por la amistad de los tres pueblos hermanos; pero en la vida práctica esa amistad no tiene una solidez á toda prueba. Nadie ignora que las relaciones entre Suecia y Noruega están lejos de ser muy cordiales.

Por otra parte, Suecia no perdona á Dinamarca el apoyo moral que en ella halló Noruega, cuando este reino se separó de aquélla. Finalmente, Noruega quiere poner de manifiesto su independencia moral, reemplazando el idioma dinamarqués, que es hoy día lengua oficial y literaria del país, por uno de los numerosos dialectos del terruño, lo que no es del agrado de los dinamarqueses.

Al acercarse la fecha de la conmemoración del milenario de Normandía, Suecia, Noruega y Dinamarca se disputaban el honor de ser la patria de los normandos. Rollo era, indudablemente, noruego; pero sus compañeros de armas, ¿de qué país de Escandinavia procedían? Hubo una viva polémica en los diarios de los tres países, y, finalmente, los tres gobiernos, incitados por la opinión pública, resolvieron enviar simultáneamente representantes á Normandía.

COLONIZACION PESQUERA Y CAZA MARITIMA

TRES PROYECTOS DE LEY

Mensaje del Poder Ejecutivo

EL EJERCICIO DE LA PESCA

El Poder Ejecutivo, por intermedio del Ministerio de Agricultura, dirigió un mensaje al Congreso, con el cual adjunta tres proyectos de ley sobre colonización pesquera, estímulo á la pesca marítima y caza marítima.

Según los términos del mensaje, la ley de Octubre 9 de 1880 derogó la de Agosto 18 de 1871, que declara libre la explotación y extracción de guano en las costas é islas de la Patagonia y ordenó el estudio de los depósitos de fosfatos y de las localidades apropiadas en la misma costa para la pesca y la faena de pingüinos.

Con posterioridad, el Código de Minería ha legislado sobre fosfatos y otras sustancias inorgánicas y se ha realizado en la región marítima del Sur, un estudio aún incompleto pero suficiente para reconocer la conveniencia de entregar sus productos á una explotación regular y esas costas á la población pesquera ó industrial.

La legislación especial que estimule el aprovechamiento de esa riqueza y la población costanera, dice el P. E., es tanto más innecesaria cuanto que la misma ley citada de 1880, prohibe en esas regiones la pesca en general, la extracción de guano, fosfatos y salitres y el establecimiento de factorías y la matanza de pájaros marítimos, cerrando al trabajo y al capital un campo tan útil y fecundo de actividad económica.

Es indispensable, por consiguiente, derogar esa ley, y dictar la que rija la explotación de la pesca marítima y fluvial y ofrezca garantías y franquicias á la colonización pesquera, y á estos propósitos responden los referidos proyectos de ley.

COLONIZACION PESQUERA

El proyecto de ley sobre esta materia, establece que en toda la extensión de la costa marítima, las "playas" quedan definidas por la línea del mar, formada por la de las aguas en las mareas más altas y normales.

En toda la extensión de la costa marítima, de los territorios é islas del Sur, se dejará una zona de servidumbre inalienable, de un ancho de cien metros, á contar desde la línea de tierra y á medir sobre la proyección horizontal del terreno. Las propiedades particulares no podrán extenderse sino hasta esta zona de servidumbre, cuyo límite superior se llama línea catastral.

El ancho de la zona de servidumbre podrá reducirse hasta cincuenta metros en determinados parajes y podrá ser también aumentado en otros si así lo requieren los intereses generales ó las explotaciones marítimas locales. En cada caso, el Poder Ejecutivo determinará este ancho.

Se autoriza al Poder Ejecutivo para formar colonias de pescadores en los puntos de la costa marítima de los territorios nacionales, que estime convenientes. Se reservará á estos fines la tierra necesaria para establecer las colonias, y si se encuentra ya enajenada, el Poder Ejecutivo, previos los estudios del caso, promoverá la ley especial de expropiación de esa extensión indispensable para la colonia pesquera.

A los fines de la colonización se podrán reservar hasta diez mil hectáreas para cada colonia, y dentro de esta extensión, los lotes se subdividirán, en lotes de ribera, en lotes de pueblo y lindando, si es posible, con los anteriores, y en lotes rurales para la agricultura ó la ganadería.

Los lotes de ribera se reservan para el fomento y sostenimiento exclusivo de las industrias marítimas. No se concederán en propiedad, sino en usufructo ó arrendamiento en las condiciones generales que fije el Poder Ejecutivo.

Los dueños de terrenos que linden actualmente con las playas, no podrán, sin una autorización especial del Poder Ejecutivo, internar los cercos en el mar ni obstruir el libre tránsito por las playas ó por la zona de servidumbre que corra paralela á la línea de tierra.

Quedan rescindidos los permisos de ocupación y arrendamiento de tierras que en los territorios é islas del Sur, linden con el mar y se renovarán de acuerdo con las reservas establecidas en el proyecto de ley.

En los territorios nacionales, los lagos y lagunas que no se encontrasen dentro de un solo y mismo lote, se reservarán como fiscales, sin perjuicio de acordar su goce y uso á los particulares ó ribereños. Los lotes de los ribereños se medirán desde la orilla si las aguas no son navegables con embarcaciones de pesca de cualquier tonelaje. Cuando los lagos y lagunas sean navegables en estas condiciones, los lotes se medirán á contar desde una línea distante treinta y cinco metros de la orilla media de las aguas.

Por el proyecto se crea también un fondo especial de fomento de la pesca marítima nacional, que se formará del producto de las multas por infracciones de las leyes y reglamentos sobre pesca y cabotaje, del producto de la venta de los objetos decomisados, etc.

Con esos fondos se costeará el transporte de inmigrantes, hasta la colonia pesquera.

EL EJERCICIO DE LA PESCA

En este proyecto, se somete á las prescripciones de la ley, la pesca en las aguas de jurisdicción nacional, así como en las de jurisdicción provincial ó de uso privado, cuando se comuniquen directamente con las primeras y lo exigiera el interés general de la conservación de las especies y de su mejor aprovechamiento.

Las prescripciones sobre pesca y caza marítima, dice el proyecto, regirán en toda la extensión del mar territorial y alcanzarán, para los habitantes del país, en la meseta continental, hasta donde lo requiera la conservación indispensables de las especies costaneras. Las disposiciones sobre pesca en agua dulce, se aplicarán hasta los puntos que determinen los reglamentos que dictará y aplicará el Poder Ejecutivo por medio del Ministerio de Agricultura, á cuyo efecto y tratándose de ríos ó aguas limítrofes, el Poder Ejecutivo promoverá además convenios internacionales, destinados á uniformar dichos reglamentos.

El Poder Ejecutivo queda facultado para excluir de toda explotación y hasta cinco años, ciertas extensiones de playas, de mar territorial ó de aguas de uso público, para proteger la multiplicación de las especies.

Podrá reservar también, para el fomento de colonias pesqueras, un radio de costa y de mar, cuya explotación se hará por los mismos colonos y por un término no mayor de diez años.

Para establecer, desarrollar y vigilar las industrias marítimas en la Patagonia, el Poder Ejecutivo destinará una embarcación al servicio permanente de la explotación costanera de los territorios nacionales del Sur y del mar adyacente, para lo cual se autoriza la inversión de 60.000 pesos moneda nacional.

CAZA MARITIMA

Por el tercer proyecto se autoriza al Poder Ejecutivo para conceder en licitación pública, por un plazo que no excederá de diez años, la caza de focas, leones marinos, lobos y pingüinos, después de realizados los estudios necesarios.

Podrá el Poder Ejecutivo reservar de toda caza y de toda adjudicación, ciertas zonas del mar territorial ó de sus territorios nacionales, donde sea útil favorecer la multiplicación de los animales de caza.

El Poder Ejecutivo podrá prohibir la importación de moluscos ó peces que no concuerden con sus reglamentos, y de plumas y cueros de aves y mamíferos no comestibles cuando procedan de un país que hubiese impedido su exportación. Esos reglamentos del Poder Ejecutivo comprenderán la especificación de los instrumentos y medios de captura que por disminuir excesivamente los productos de la caza, deban considerarse prohibidos.

Los loberos que sean sorprendidos faenando ó transportando clandestinamente, darán lugar al comiso del cargamento y de la embarcación, los que pertenecerán por mitad al denunciante y al Estado.

APUNTES PARLAMENTARIOS

Intervención en La Rioja — Las víctimas de las inundaciones

No ha sido aún despachado por la comisión de negocios constitucionales del Senado, el pedido de intervención nacional en la provincia de La Rioja. Los miembros de la comisión celebraron otra conferencia sobre este asunto que, según se dice, será despachado en la próxima semana. Todos ellos guardan la mayor reserva sobre sus opiniones al respecto, como asimismo sobre si el dictamen será favorable ó contrario al pedido de intervención.

—

Ha pasado á la orden del día del Senado el dictamen de la comisión de obras públicas en el proyecto de ley en revisión sobre auxilio pecuniario á las víctimas de las recientes inundaciones, habidas en esta capital y sobre construcción de obras de defensa contra nuevas inundaciones.

LA VIDA AUSTRAL ARGENTINA

Hacia Ushuaia—La partida—El puerto bonaerense—Rumbo á Montevideo—El comercio uruguayo en los territorios argentinos del Sur — La "costa del diablo" — San Antonio.

I.

(De nuestro enviado especial)

Suena el último toque de la sirena, y coincidiendo con el retiro de la planchada y soltura de las amarras, el vapor "Presidente Mitre", á poderoso remolque, se aleja lentamente del muelle de la dársena Sur, con destino á Ushuaia y escalas.

La partida es un solemne momento. La emoción de viajeros, deudos y amigos que quedan, llega á su extremo. Locuciones incoherentes, la vaguedad de miradas que parece se esquivan para no reflejar el convencimiento de tristes ideas, la palidez de rostros momentos antes pletóricos de alegría, revelan la intensidad de sentimientos que se sofocan, sin hallar formas armónicas de manifestación. Y es que todos temen á la vida en lo inestable, aunque por convencionalismos, se simule valor.

Los viajeros, á bordo de la nave, contestan á los últimos saludos de deudos y amigos, que no se conforman con la solución de continuidad que al sentimiento importa todo viaje.

La lenta navegación por la dársena, obliga aún más, á los deudos y amigos, á acompañar la nave, y así se organiza una cariñosa caravana que obcecada marcha por el muelle de la dársena, hasta que la realidad de la partida se afianza en el corazón de todos, cuando la nave, mensajera de alegrías para los que viven en el continente austral, vira, siempre á remolque, para el canal Sur, y la bruma del ambiente esfuma siluetas.

La potencialidad argentina se diseña en el panorama económico de su puerto, abarrotado de naves; visiones de grandezas, afianzadas por el consenso del orbe civilizado, dominan el espíritu, cuando la gran ciudad, en el humo de sus chimeneas industriales da el adiós á los que llevan al austral territorio el eco de sus progresos, las palpitaciones gigantescas de su organismo generoso.

Ya en el canal Sur, á la observación del viajero se impone el balizamiento kilométrico del canal hasta la rada, que parece acusar una falta en el espíritu gubernamental de los estadistas que engrandecieron á Buenos Aires, federalizándola.

El puerto de la capital porteña, ¿por qué no fué concebido y construído hacia la rada, con verdadero pensamiento argentino tanto ó más audaz que el yankee? ¿No se habría, así, gastado menos en la construcción y conservación de canales y evitado la estrechez del puerto, que entorpece el movimiento marítimo? Las extensas tierras que se hubieran ganado al río, habrían costeado con exceso el puerto; el casco colonial de la ciudad estaría en el punto realmente céntrico, y la expansión de la ciudad hacia el río, en amplias avenidas, le habrían dado un espíritu marítimo poderoso, que hoy necesita para su comercio importador y mayorista.

Acaso esa obra la construyamos algún día, ya que sobra en el país el granito para los canales. Un país que filtra sus riquezas en sostener una abundante, innecesaria y estéril burocracia, fácilmente obtiene capitales para magnas obras, si la iniciativa particular no se hiciera cargo de ella, buscando su compensación, en la tierra que se conquistara al río.

EL COMERCIO URUGUAYO EN NAVES ARGENTINAS

Una vez en la rada, el "Presidente Mitre" se dirige á Montevideo, en cuyo puerto debe tomar cuatrocientas toneladas de carga para los puertos argentinos del Sur y Punta Arenas.

A Punta Arenas envía Montevideo, ajos, cebollas y papas, y á los puertos argentinos petróleo, harina, escobas, yerba, azúcar, mercaderías de trasbordo y cigarrillos de Buenos Aires.

La compañía Hamburgo Sudamericana, con bandera argentina, establecida en la carrera del Sur, mediante el retiro de los transportes nacionales, sirve así á los puertos extranjeros, olvidando el concepto que motivó el retiro de los transportes que era el de facilitar por empresas particulares el desarrollo del comercio de los territorios del Sur, con medula nacional.

La tarifa para el transporte de carga desde el puerto de Montevideo, á los patagónicos, es igual á la que se cobra desde Buenos Aires.

En cuanto al flete no hay razón de peso, que obligue al comercio patagónico á proveerse en Montevideo, plaza más cara y de menos engranaje comercial que la de Buenos Aires. En la rada del puerto de Buenos Aires, puede trasbordarse la mercadería para el Sur, si es que no quiere depositarse en la aduana.

Se argumenta que la aduana de Montevideo exige menos requisitos para el trasbordo y reembarque que la de Buenos Aires.

La operación se simplificaría si destinase la aduana, un depósito para mercaderías á reembarcarse hacia los puestos tolerados del Sur.

La industria molinera argentina se queja de la falta de mercados en que colocar su abundante producción. ¿Cómo, pues, sino por el abandono, se explica que el comercio de los territorios australes se surta de harina en Montevideo?

La exportación de cigarrillos argentinos, desde Montevideo, para el comercio de los lejanos territorios argentinos, tiene su explicación en que las fábricas de Buenos Aires, no pagan impuesto interno por el cigarrillo que exportan. El impuesto se aplica sólo al cigarrillo destinado al consumo. Y para enviar el cigarrillo al comercio de los territorios del Sur, se vale del ardid de exportarlo á Montevideo, en cuya plaza no se introduce, á la espera de vapor para reembarcarlo con destino nuevamente á puertos argentinos tolerados.

Los cigarrillos argentinos en esos territorios no son más baratos, por el hecho de no pagar impuestos internos. El embarque, reembarque, comisiones á despachantes, lanchaje, absorbe por completo la utilidad que deja el no pagar el impuesto interno, y cuando el marzo es de centavos, aquel comercio se encarga de que no beneficie al consumidor.

Los vapores de la Hamburgo Sud Americana, embarcan mensualmente en Montevideo, ochocientas toneladas para los territorios del Sur. La escala en Montevideo es de un día, y alarga en ese mismo día el viaje hasta San Antonio, primer puerto en el Atlántico, con las molestias consiguientes para el viajero, ansioso siempre de llegar rápidamente á su destino.

La escala en el puerto uruguayo, debe ser suprimida por la compañía. Hay razones de carácter nacional en el desarrollo de los territorios del Sur, que no deben olvidarse ni, un momento. El establecimiento de la línea hamburguesa en la escala de esos puertos, fué motivo para que el gobierno retirara de ellos los trasportes de la armada, cuyos fletes y pasajes baratos, podían neutralizar el desarrollo de la nueva empresa. Los vapores de la línea hamburguesa cargan en Buenos Aires, mensualmente, para los puertos del Sur, término medio, ocho mil toneladas. No les falta flete, y el que puede darle Montevideo, por reembarque, vendrá á Buenos Aires, si es que las mercaderías están en condiciones de competir con las de la plaza.

El comercio argentino entre Buenos Aires y Punta Arenas, tiene en los vapores de la compañía del Pacífico, que no hacen escala en Buenos Aires, un gran obstáculo para su desarrollo, y si los vapores de líneas argentinas, van todavía á servir el comercio de Montevideo, éste resulta en mejores condiciones que aquél, para desarrollarse en zonas argentinas.

Creemos que tal orientación económica de la línea hamburguesa, es contraria en estos hechos al interés nacional. Así se comprueba no sólo en el caso de Montevideo, sino en el de Punta Arenas, para cuyo punto el pasaje es más barato, desde un puerto argentino, que lo que vale entre los puertos del Sur. Así, por ejemplo, de Santa Cruz á Río Gallegos, la compañía cobra 40 el pasaje, y de Santa Cruz á Punta Arenas $ 50. De Río Gallegos á Punta Arenas, pesos 40.

Es indudable que si la compañía hamburguesa requirió el retiro de los transportes de la armada, para no ser perjudicada con fletes baratos, la misma razón debe pesarle, para orientarse en el espíritu nacional. El gobierno debe exigirle manifestaciones y modificaciones categóricas en el sentido indicado.

Insistimos en nuestro pensamiento: las regiones australes deben tener médula argentina. El egoísmo nacional, inseparable del concepto de grandeza, así lo impone.

LA COSTA DEL DIABLO

Completado el cargamento en las condiciones dichas, en Montevideo, la navegación de las 656 millas hasta el puerto de San Antonio, se realiza, teniendo á la vista la famosa "costa del diablo", ó sea la costa marítima de la provincia de Buenos Aires, porque en ella el navegante no puede refugiarse.

A la altura de Punta Rasa, se descubre la necesidad de un faro con alcance de 25 millas. Las distintas direcciones que siguen las corrientes de las mareas, y la desigualdad en la velocidad de las mismas, desde Dos Hermanos hasta Bahía Blanca, originan con frecuencia abatimientos ó desviaciones en las recaladas de los buques, que exigen, durante la navegación nocturna, grandes precauciones. A fin de evitar los bancos de San Blas, ó el embarrancarse entre Río Negro y Punta Rasa, la faro-la del Río Negro, no tiene más alcance que seis millas, y como la navegación se hace casi siempre á más de quince de la costa, no se le divisa, y menos en noches de suma oscuridad ó niebla.

Se llega á San Antonio Este, dentro del golfo San Matías. La población la constituye la subprefectura, las casillas del Ministerio de Obras Públicas, donde se aloja el personal encargado de la construcción del mareógrafo, y sobre la extensa costa, uno que otro ranchito, resguardado por los médanos.

En Punta Villarino, la entrada del saco de San Antonio, está en vías de terminarse la construcción de un faro, con un edificio de bastantes comodidades.

La subprefectura carece de elementos de navegación: solo tiene un pequeño bote para recorrer 17 millas, generalmente á vela, pues el personal es muy escaso. Se impone dotar á esta subprefectura de una lanchita á vapor para que la vigilancia y servicio de la costa pueda realizarse en condiciones eficaces.

La población de San Antonio Oeste, queda sobre la margen derecha de un brazo de mar, que penetra tres leguas desde San Antonio Este.

En San Antonio Oeste, está ubicado el correo y telégrafo, lo que dificulta la remisión de correspondencia telegráfica y epistolar, á los que llegan á San Antonio Este.

Los pasajeros del vapor "Presidente Mitre", en la imposibilidad de trasladarse á San Antonio Oeste, por falta de un vaporcito, comisionaron á una persona, para que entregara en el telégrafo ciertos despachos dirigidos á Buenos Aires. Se le entregó el dinero en forma abundante, pero, con pena los pasajeros supieron, cinco días después, en Camarones, que los telegramas no habían sido expedidos.

El telégrafo y correo, para evitar esos contratiempos que pueden perjudicar enormemente al comercio, debe tener una oficina en San Antonio Este, pues ahí es donde fondean las grandes naves, cuyos comandos y pasajeros tienen necesidad de comunicarse con Buenos Aires, y no pueden estar supeditados á la inseguridad de hallar una persona que caritativamente para sí, se quede con el dinero que se le entrega para el pago de los despachos telegráficos.

El puerto de San Antonio requiere un muelle de 300 metros de largo, por lo menos, sobre la punta Villarino, donde los barcos puedan atracar para la carga y descarga. El muelle servido por el ferrocarril que lo comunicara con la población de San Antonio Oeste, economizaría al comercio de toda esa zona el gasto de lanchaje. Hoy la mercadería tiene que ir del vapor á la lancha y viceversa, y esto recarga el flete en una forma considerable.

San Antonio está rodeado de tierras de reserva, sobre las que se fundó en 1895, durante la presidencia del doctor Uriburu, una colonia pastoril de acuerdo con la ley del hogar.

Los campos, por lo que se observa internándose, son inferiores. El informe de los pobladores ratifica eso y afirma que hasta el valle de Valchetá, los campos, en general, son medianeros.

San Antonio, queda por tierra, á cuarenta leguas de la capital del territorio y alguna vez fué indicado, como punto para el asiento de las autoridades centrales, en razón de ser el único puerto marítimo que tiene el territorio del Río Negro.

La circunstancia de ser San Antonio la cabecera del ferrocarril al lago Nahuel-Huapí, plantea nuevamente el problema. La única dificultad insalvable, por ahora, es la carencia de agua. Las perforaciones que se hicieron por el Ministerio de Marina, en 1899, alcanzaron á 375 metros, y no descubrieron napa de agua.

El canal de entrada al puerto de San Antonio está balizado, pero como las boyas no son luminosas, la entrada y salida durante la noche es imposible. Se corre riesgo de ir á sobre "Lobos" Bank, y "Pilotines" Bank, designados en la carta inglesa. Las boyas luminosas en el balizamiento de los puertos del Sur, y en especial en el de San Antonio, se imponen como medio de acelerar la escala. El puerto de San Antonio, en el golfo de San Matías, queda fuera de ruta. Hay que desviar para llegar al puerto, 70 millas, que con el regreso resultan 140, y si no se aprovechan las mareas nocturnas se pierde hasta un día de permanencia innecesaria, que fatalmente tiene que recargar los fletes.

De San Antonio á Puerto Madryn, se emplea día y medio.

MOVIMIENTO POLITICO

REGIMEN ELECTORAL DEL MUNICIPIO

Solicitud al Ministerio del Interior

El doctor Manuel Carlés, en representación de los gremios confederados de almaceneros, forrajeros, harineros, horneros, toperos, farmacéuticos y anexos, se ha presentado ante el Ministerio del Interior, para pedir mantenga sin modificar las disposiciones en vigor del régimen electoral del municipio.

La petición tiende á neutralizar los efectos de la que ayer fué presentada al mismo funcionario por la Unión Cívica; y, entre otros argumentos, se apoya en los siguientes:

"Para pagar, siendo ciudadano, como mínimo 100 pesos, y siendo extranjero, 200 pesos de patente ó de contribución, se requiere administrar un negocio ó usufructuar un inmueble de algunos cientos de miles de pesos.

"¿Cuántos se encuentran en esa situación? Porque se aplicó este criterio restrictivo en el empadronamiento municipal, los primeros domingos de inscripción dieron el siguiente resultado: "domingo 30 de Septiembre de 1907: 225 inscriptos, no habiendo funcionado la inscripción en dos de las seis secciones electorales del municipio por falta de empadronadores; Octubre 7: 384 inscriptos, faltando inscripción por la misma causa, en las secciones". Todo esto sucedía en una ciudad de un millón y cientos de miles de habitantes por "aristocratizar" un comicio de índole tan doméstica.

Nuestros gremiales se desesperaban al notarse impotentes para hacer respetar sus derechos electorales. Pensaron en recursos parlamentarios, hicieron "meetings", organizaron conferencias públicas, los diarios serios defendieron la buena causa de la inscripción popular, hasta que por fin el P. E. dictó el decreto legal "autorizando la acumulación del monto de los impuestos, contribuciones y servicios para sumar el mínimo requerido para la inscripción".

El efecto inmediato del decreto se vió en los domingos sucesivos. Desde entonces, funcionaron todas las mesas empadronadoras, fué fiscalizada la inscripción, alcanzando ésta, durante algunos domingos, hasta pasar de mil los inscriptos. La opinión se manifestó uniforme en interpretar la ley con el criterio leal que los hechos se encargaban de evidenciar, como el más adecuado y conforme con los intereses edilicios de la capital.

La renuncia del Ministro de Instrucción Pública

Con motivo de los insistentes rumores circulantes sobre la posible renuncia del titular de la cartera de Justicia é Instrucción Pública, nos entrevistamos ayer con el doctor Garro, con objeto de conocer el fundamento que podían tener esas versiones.

El ministro nos manifestó que dichos rumores eran antojadizos.

Unión Nacional

Mañana, por la noche, se reunirán las autoridades de la mesa directiva de este partido para designar los nombres de los miembros de la junta ejecutiva, que han de encargarse de la organización del comité de esta capital.

La junta ejecutiva ha recibido notas apremiantes de la provincia de San Juan, en las que los correligionarios de aquélla, le hacen saber que los oficialistas están haciendo del agua de riego una arma de extorsión contra los adversarios políticos.

Dicen también, que el vicegobernador se ha puesto al frente de los trabajos electorales del partido situacionista, para sostener como candidato para senador provincial al ex gobernador, coronel Sarmiento.

Todo esto trae gran descontento en la opinión del elemento conservador de la provincia, que está constituído allí, dicen, por los adherentes de la Unión Nacional.

Las elecciones provinciales tendrán lugar el 25 del corriente.

Reunión política

En casa del senador doctor Benito Villanueva, tendrá lugar mañana por la noche, una reunión política, á objeto de cambiar ideas para tratar de organizar una junta electoral, con el fin de tomar parte en las elecciones de esta capital.

A esta reunión sólo concurrirán los diputados que no fueron invitados á formar parte de la Unión Nacional.

Según nuestras informaciones, la invitación alcanzó á los diputados Manuel Montes de Oca, Pedro Luro, Pedro Cornadas, Carlos Saavedra Lamas, Carlos y Manuel Carlés, Anchorena y otros.

La coalición de Santa Fe

Visitaron ayer al Presidente de la República y al Ministro del Interior los diputados Luciano Leiva y Carlos F. Gómez, para hacer una relación á nombre de la coalición, de otros nuevos inconvenientes que traerá el padrón electoral, á base del enrolamiento.

NOTAS DE ARTE

EL PINTOR L. PAOLILLO

El pintor italiano Luis Paolillo no es desconocido de nuestro público, habiendo ya aprovechado varias ocasiones para exhibir su producción artística con la cual logró despertar mucho interés y un éxito lisonjero.

La exposición de óleos y acuarelas inaugurada el viernes volvió á llamar la atención del público sobre este artista, quien se presenta esta vez en forma más completa, con una colección numerosa, la cual proporciona todos los elementos de juicio sobre las condiciones del autor.

Las obras son en casi su totalidad paisajes. Con excepción de algunas figuritas que dan á varias de aquellas una nota simpática de animación y de variedad. La figura humana no es el tema más apropiado para este artista, quien ha consagrado al estudio del paisaje sus mejores energías.

La colección presentada por Paolillo comprende los trabajos realizados en época anterior á su permanencia entre nosotros, y una serie de paisajes argentinos, destinados, estos últimos, á despertar un interés especial. Las técnicas elegidas son el óleo y la acuarela, ambas estudiadas con esmero y explotadas con habilidad.

Entre los óleos, es digno de toda atención el titulado "Primavera gris", donde el autor ha logrado la mayor sabiduría y eficacia de su propia técnica, con muy buenos "impasti" de color y una apreciable solidez de dibujo.

Es trabajo reciente, que revela en el autor el estudio continuado y el empeño para acercarse más y más á un ideal elevado de arte.

"La poesía del Río de la Plata" y "Puesta de sol en el río", ostentan la sugestión altamente poética recibida por el artista en los momentos de mayor atractivo de un rincón de nuestro paisaje. El río, con sus orillas envueltas en una neblina humeante, las olas turbias, sin reflejos, teñidas de sombras y confundiéndose en el horizonte con el cielo lívido, manchado de púrpura, donde el sol se pone, ó la grandiosidad de la masa líquida, inmensa entre la soledad del cielo y de la tierra, han proporcionado al autor los temas altamente pictóricos, que su temperamento de artista supo comprender y transcribir fielmente por una técnica fácil y eficacísima. Uno de los méritos de la producción artística de Paolillo está en la acertada elección de temas, ó simpáticos ó sugerentes. Las provincias meridionales de Italia, ilustradas por él con mucho cariño, le han proporcionado abundantemente una inspiración feliz. Recordamos entre sus óleos mejores: "En el lago", "Quietud" y sobre todo, "Pálida aurora" de entonación general muy fina, en la cual el autor ha sabido dar con acierto la impresión de la hora é interpretar toda su poesía delicada.

Las acuarelas de Paolillo merecen el elogio por la técnica pura: en ellas el autor confirma su habilidad de paisajista, debida al estudio, idoneidad y á la sinceridad de su conciencia artística.

BANCO HIPOTECARIO NACIONAL

AUMENTO DEL CAPITAL

Ayer por la tarde conferenció con el Ministro de Hacienda, doctor Rosa, el presidente del Banco Hipotecario Nacional, con objeto de tratar algunos asuntos relacionados con la marcha de esa institución.

Entre las cuestiones que se consideraron, figura el aumento de capital, punto éste que merece especial atención debido al número de solicitudes llegadas á la cartera del Banco y que no podrán despacharse si no se arbitran nuevos recursos.

Se conversó también del proyecto de la nueva carta orgánica, pendiente de la sanción de la Cámara de Senadores.

El doctor Rosa manifestó al presidente de la mencionada institución que se tomaría interés para que el Senado considerara ese asunto á la brevedad posible.

COMISION NACIONAL DEL CENTENARIO

Varias informaciones

En la última sesión celebrada por la comisión nacional del centenario, se dispuso autorizar al secretario de la misma, doctor Peña, para que ordenara las reparaciones necesarias en la parte alta del edificio que ocupaba últimamente la Cámara primera de apelaciones en lo civil, cuyo local ocupará próximamente esa comisión.

—Se resolvió dirigir una nota al ministro argentino en Chile, doctor Anadón, por la cual se le autoriza á contratar el monumento destinado al general O'Higgins, por la suma de ochenta mil pesos. Como se sabe, la comisión nacional del centenario eligió para que fuera ejecutado, el proyecto señalado con el segundo premio en el concurso celebrado en Chile.

—Se envió una comunicación al gobierno de La Rioja en la que se le hace saber que se halla terminada la estatua del doctor Castro Barros, la cual se encuentra en condiciones de ser inaugurada.

—También se resolvió en esta reunión aceptar el proyecto del monumento al general Pedernera, presentado por el escultor Dresco y encargar de su ejecución á este artista.

—La comisión nacional del centenario recibió las medallas de oro encargadas á París que se destinan á los representantes de los gobiernos de América, que se hicieron representar en las fiestas del centenario de la Revolución de Mayo.

Estas medallas serán enviadas en breve á las personas á quienes se destinan.

LOS MUELLES DE PUERTO MILITAR

Su adquisición por el gobierno

Apareció ayer el decreto anunciado por el cual el gobierno, de acuerdo con el contrato respectivo, adquiere los muelles y obras complementarias que construye en el antepuerto de

PRESUPUESTO DE AGRICULTURA

Palabras del ministro del ramo

El Ministro de Agricultura celebró ayer una entrevista con su colega de Hacienda, con objeto de cambiar ideas acerca del proyecto de presupuesto para el año próximo, correspondiente á aquel departamento.

Entre las diversas ideas que expuso el titular de agricultura, dijo que en su concepto era imprescindible establecer nuevas partidas en el anexo de su ministerio, para responder á los gastos de los nuevos servicios implantados y los que se proyectan para el año venidero.

Todas esas erogaciones, agregó el Ministro de Agricultura, tienen relación directa con el fomento agrícola-ganadero de los territorios nacionales, con el mejoramiento de la policía sanitaria de los animales, con la inmigración y la Defensa Agrícola.

El Ministro de Hacienda opinó que, si bien existía el propósito de que el plan del presupuesto futuro se ajuste á la más estricta economía, con el fin de establecer un equilibrio financiero, los servicios relacionados con el fomento agropecuario del país, serán debidamente atendidos, sin escatimar los recursos que sean necesarios.

TEMPORAL DE NIEVE EN LA CORDILLERA

Tren detenido en Las Cuevas

Ultimos cuenta ayer, que se había desencadenado un fuerte temporal de nieve, cuya intensidad llegó á detener en Las Cuevas un tren de la combinación del Transandino.

Como informamos, la nieve había llegado á una altura de dos metros en ese paraje, la que aumentó ayer.

Según los informes recibidos por la dirección de correos y telégrafos, el mencionado tren de pasajeros sigue detenido. El jefe de la estación Las Cuevas, anunció que hoy llegará una máquina chilena, lo que se cree difícil, pues ayer arreció fuertemente el temporal.

Los pasajeros se encuentran bien atendidos en el hotel de la estación, Las Cuevas.

Varios pasajeros chilenos, se alojan en la estación, por indicación del jefe de ésta. No hay ningún enfermo.

El arado para la nieve no llega á Las Cuevas, ni del lado del puente del Inca ni del de Chile.

Sobre el mismo asunto recibimos lo siguiente de nuestros corresponsales:

Mendoza, Junio 17—El tráfico de trenes con Chile ha quedado interrumpido á causa del temporal que reina en la cordillera.

El tren de pasajeros que salió ayer para Chile, se encuentra detenido en Las Cuevas, á causa de no poder seguir adelante. Es posible que los pasajeros regresen á esta capital, hasta que se reanude el servicio.

Desde ayer sopla un fuerte viento.

Santiago de Chile, Junio 17—Comunican de Los Andes, que reinaron, desde anoche, fuertes temporales en la cordillera.

Han caído 24 rodados en la línea del ferrocarril Transandino, entre el kilómetro 557 y Portillo, y cuatro entre Portillo y Caracoles.

Uno destruyó 25 metros del galpón construído para defensa de la nieve.

Sigue nevando fuerte.

TRIBUNAL DE CLASIFICACIONES DE LA ARMADA

Decreto de integración

Se dictó ayer un decreto por el cual se hacen varios nombramientos para integrar los tribunales de clasificaciones de la armada, medida que se imponía, á fin de llenar varias vacantes, para las cuales se formarán ya los cuadros de ascensos correspondientes.

Para el tribunal del cuerpo general, se designa á los contralmirantes Barraza y Martín, jefe este último de la división de instrucción.

Para el cuerpo de ingenieros maquinistas se nombra al ingeniero naval Sumblad Rossetti y contralmirante Barraza.

Para el cuerpo de ingenieros electricistas, al contralmirante Barraza é ingeniero naval José E. Durand y para el cuerpo de administración, al capitán de fragata Luis A. Lan y contralmirante Martín.

FERROCARRILES DEL ESTADO EN CHILE

Llegada de funcionarios chilenos

Procedentes de Chile, llegaron el viernes á esta capital los señores Juan Francisco Salazar, administrador de la sección de los ferrocarriles del Estado de la vecina república y Francisco García Huidobro, contador jefe de los mismos.

En la estación del ferrocarril esperaba á los viajeros el ingeniero Sagasta, de la dirección general de ferrocarriles de la Nación y otros funcionarios del Ministerio de Obras Públicas.

El viaje de los funcionarios chilenos responde al desempeño de una misión encomendada por el gobierno del vecino país.

Durante su permanencia en esta capital, estudiarán aquéllos el sistema de contabilidad de los ferrocarriles del Estado para implantarla, según sus manifestaciones, en los de la república hermana. Traen, además, el encargo de estudiar todo aquello que tenga relación con el mejor desenvolvimiento de los servicios de ferrocarriles, dentro del orden administrativo y económico.

El Ingeniero Sagasta ofreció á los viajeros todas las facilidades que les sean necesarias para el mejor desempeño de su misión y á este efecto se facilitará á los funcionarios chilenos todo informe que tenga relación con los puntos que abarca el estudio que se proponen realizar.

EL 4 DE CABALLERIA

Su regreso á Villa Mercedes

Hoy, á las 8 de la mañana, emprenderá viaje de regreso á su acantonamiento de Villa Mercedes, San Luis, el regimiento 4o. de caballería, que manda el teniente coronel Ernesto Nazarre y que se hallaba alojado en el cuartel de Maldonado, en Palermo, desde que vino, con sus propios elementos, para tomar parte en la formación militar del 2o. de Mayo.

Ayer el jefe del cuerpo se despidió del Ministro de Guerra y por la noche se hicieron los últimos preparativos para la marcha. La tropa se manifiesta contenta al emprender la jornada, y es realmente para la decisión de los jóvenes conscriptos, á pesar de las penurias ineludibles en campañas como ésta, en que hay que hacer largas etapas y dormir á la intemperie.

Hoy, después de diana, formará el regimiento y una vez pasada lista, se pondrá en marcha. Antes irá á despedirlo el jefe de la 1a. región, general Jones, y posiblemente también el Ministro de Guerra.

Lleva el cuerpo un efectivo de 280 hombres, con su médico, botiquín y todo lo necesario: quedan aquí algunos soldados enfermos y otros, ligeramente indispuestos, deberán ir por tren para que no se expongan á las fatigas de la marcha. El segundo jefe, mayor Pérez Colman, tampoco acompañará al regimiento, pues se encuentra en Mendoza, enfermo desde hace tiempo.

En su viaje de regreso el 4 seguirá el mismo camino que recorrió á la venida, á los costados de la vía del Pacífico, pues por allí se le envían provisiones y tiene que proveerse de agua en los depósitos de la línea en los puntos en que escasea ese líquido.

Durante el viaje, que comprende unos 630 kilómetros, más ó menos, hará instrucción de campaña y á su llegada á Villa Mercedes será inspeccionada detenidamente la caballada para conocer el estado en que llega y la resistencia de nuestros caballos en las marchas de fondo, así como el cuidado que se haya tenido con ella.

LAS PROXIMAS COSECHAS

PRIMERAS NOTICIAS OFICIALES

PREPARACION DE LA TIERRA

Las sementeras de 1911 y 1912

DATOS DE TODA LA REPUBLICA

Por intermedio de sus corresponsales, la dirección de estadística y economía rural del Ministerio de Agricultura, que dirige el señor Emilio Lahitte, ha recibido las primeras informaciones sobre los trabajos que se llevan á cabo en todo el país, para preparar las tierras donde han de germinar las simientes de las próximas cosechas de trigo, lino y avena.

Se trata de un trabajo que hoy tiene verdadera actualidad, por cuanto en él se señalan, abonadas por su procedencia oficial, las brillantes perspectivas que en este año ofrece la agricultura nacional.

He aquí los datos de referencia, clasificados por provincias y departamentos:

PROVINCIA DE BUENOS AIRES — SECCION NORTE

San Nicolás—Cuarteles 6 y 8: Actualmente se termina la roturación de tierra para lino cuya sementera cubrirá mayor extensión este año; se ha sembrado poca avena y trigo; el todo en las condiciones más favorables.

Cuartel 8: la siembra de trigo ha comenzado ya; la avena se desenvuelve en las mejores condiciones; será mayor la extensión de lino á sembrarse.

Ramallo—Se ha labrado la tierra en las mejores condiciones, á pesar de la falta de pasto para los animales de labor, cuyo sostenimiento ha importado mucho gasto en forrajes; el aumento en los cultivos será muy limitado, pues escasean tierras nuevas aparentes. El tiempo es muy favorable.

San Pedro—Reina mucha animación y se cifran muchas esperanzas en las próximas sementeras de lino cuya siembra va á comenzar; en los cuarteles 3, 7 y 15, se sembrará con buen aumento ese oleaginoso; en el cuartel 16 se ha roturado igual extensión que el año anterior, en muy buenas condiciones. La siembra de trigo y avena no aumentará en el partido.

Baradero — La roturación de tierra para el trigo va pronto á terminarse y ha comenzado para el lino en condiciones muy favorables. La extensión preparada para el trigo y el lino acusa un pequeño aumento sobre el año anterior. La avena sembrada es, en su mayoría, con destino especial á pastoreo.

Zárate—Cuartel 4: el laboreo de las tierras se continúa con entusiasmo; habrá aumento especialmente en la sementera de lino; las condiciones son muy favorables. En el cuartel 5 se han empezado las siembras sin aumento apreciable; en el 6 aumentará la siembra del lino y como en los otros cuarteles, las condiciones son muy favorables. La avena sembrada presenta buen aspecto.

Exaltación de la Cruz—Los trabajos de roturación y siembra están muy adelantados y las abundantes lluvias caídas en estos últimos tiempos hacen creer en una buena cosecha. En los cuarteles 1, 5 y 7 aumenta en extensión el cultivo del lino; muy poco el del trigo.

San Andrés de Giles — Las lluvias caídas en Mayo, dejaron las tierras en condiciones muy favorables para su fácil roturación. Hay abundancia de forraje para los animales de labor. Desde Giles á Zárate, camino Areco á Pilar, y Giles á Exaltación de la Cruz hay mayor extensión de tierra que el año anterior, lista para recibir la semilla de lino; el trigo y la avena ya se han sembrado en condiciones muy buenas.

Carmen de Areco—Cuartel 6: ha terminado la arada de tierras para el lino que comienza á sembrarse; la sementera de avena se dedicará al pastoreo.

Salto—Cuarteles 2 y 5: los trabajos de roturación de las tierras se desenvuelven en condiciones excepcionales siendo apreciable el aumento en las siembras de lino en el cuartel 5.

San Antonio de Areco—Las lluvias oportunas que han favorecido á toda esta región importan para este partido un aumento digno de mencionarse en lo que respecta á la sementera de lino. Los pastos naturales mantienen bien los animales de labor lo que ha influído también en el referido aumento en dicho oleaginoso; el trigo y la avena no acusan aumento.

Rojas—A pesar de la exigua cosecha anterior la preparación de las tierras y las siembras se llevan adelante en una extensión igual á la del año pasado y en muy buenas condiciones.

Pergamino — Las tierras han sido muy bien labordas y la humedad muy apropiada á la época; á pesar de la carestía de semilla de lino y la poca abundancia de pastos para los animales de labor se ha preparado mayor extensión para este oleaginoso que el año anterior, en los cuarteles 5, 6, 7 y 8.

Colón—En general se ha luchado con el mal estado de los animales de labor, debido á la escasez de pasto, pero el estado de humedad de las tierras ha permitido que se efectuara la roturación en condiciones relativamente buenas y en una extensión igual á la del año pasado.

General Arenales—Cuarteles 2, 3, 4 y 5: Las copiosas y oportunas lluvias que han caído en estos últimos tiempos han mejorado notablemente los campos de pastoreo y las tierras han sido fácilmente roturadas. Se ha preparado mayor extensión que el año anterior en los cuarteles 3, 4 y 5.

SECCION OESTE

Moreno y Merlo — En condiciones muy favorables se han roturado las pocas tierras que se siembran con trigo, lino y avena en estos partidos, pero en proporción mayor que el año anterior.

Luján—La roturación de la tierra se ha efectuado ya y en las mejores condiciones, habiéndose empezado á sembrar el trigo en igual proporción que el año anterior; la tierra preparada para el lino acusa un pequeño aumento en los cuarteles 5 y 7. La avena sembrada en todo el partido se halla en buenas condiciones.

Marcos Paz—Cuarteles 1 y 4: Se ha preparado la tierra en menor cantidad que el año anterior, pero en condiciones favorables.

Las Heras—Cuarteles 2, 4 y 7: Las últimas lluvias caídas han facilitado mucho la roturación de las tierras, la que se ha efectuado en una extensión mayor que el año pasado, para el trigo, lino y avena.

Mercedes — Muy adelantados están los trabajos de roturación en todo el partido, y se han hecho en condiciones favorables. No habrá aumento en las sementeras.

Suipacha—Cuartel 7: Se ha preparado mayor extensión para el lino que el año pasado y se ha sembrado más avena.

Chivilcoy—Cuarteles 8 y 10: La labranza se lleva á cabo con suma facilidad. Cuartel 15: ya está preparada la extensión que se ha de dedicar á la siembra del trigo, la que se ha hecho en mayor escala que el año anterior.

El tiempo es muy favorable y las últimas lluvias han beneficiado mucho la sementera de avena. Radio Gorostiaga: en condiciones excepcionales se han hecho los trabajos de roturación para el trigo y ya se ha empezado á sembrar; la tierra preparada para este cereal acusa un aumento sobre el año anterior.

Alberti—El laboreo de las tierras está terminando y se ha dado principio á la siembra del trigo y la avena; la extensión á sembrarse será mayor que la del año pasado.

Chacabuco—Cuartal 10: Las últimas lluvias caídas han dejado las tierras listas para ser roturadas; no aumentará el cultivo del trigo, pero sí el de la avena.

Junín—Se activan con entusiasmo los trabajos de roturación en los cuarteles 4 y 8, y habrá aumento en la siembra de trigo, lino y avena.

General Viamonte—Cuarteles 5 y 6: Las últimas lluvias caídas han dado la humedad necesaria á las tierras para ser roturadas en muy buenas condiciones. La extensión á sembrarse será mayor en el trigo y avena. Lino no se sembrará.

9 de Julio—En las condiciones más favorables se han preparado las tierras para el trigo y la avena en todo el partido; habrá aumento en las dos sementeras mencionadas en el cuartel 9.

Pehuajó—Cuarteles 4, 5, 6, 7, 8, 9, 11 y 13: Con mucha facilidad se está preparando la tierra para el trigo en mayor extensión que el año anterior; la avena sembrada presenta un aumento considerable y en buen estado.

Carlos Casares—Cuartel 7: La tierra para el trigo y la avena ha sido preparada en excelentes condiciones y se ha dado comienzo á la siembra del trigo; la avena sembrada en Febrero está sirviendo de pastoreo, pues la langosta dejó los campos devastados, por cuya causa la ganadería está sufriendo mucho.

General Pinto—Cuarteles 7, 10, 13 y 15: Después de las últimas lluvias, quedaron los tierras en espléndidas condiciones para ser labradas. Habrá aumento en las sementeras de trigo, lino y avena.

Carlos Tejedor—Cuartel 3: Las inmejorables condiciones se han roturado las tierras y empezado á sembrar el trigo; la avena está muy adelantada.

Carlos Pellegrini—Cuartel 3: En mayor proporción que el año anterior se ha preparado la tierra para trigo y avena, en condiciones muy favorables.

SECCION CENTRO Y SUR—PRIMER GRUPO

Quilmes—Cuartdias 3, 4, 5, 6, 7 y 8: Favorecidos por las últimas lluvias, se han roturado con gran facilidad las pocas tierras que se destinan al cultivo del trigo y de la avena.

A. Brown.—Cuartel 2: Solamente para la avena se ha preparado una pequeña extensión de tierra.

La Plata.—Sección Segunda: Se ha labrado igual extensión que el año pasado para el trigo, lino y avena, en condiciones favorables.

Magdalena.—Vieytes y Cuartel 5: Se encuentran muy adelantados los trabajos de labranza y se hacen con mucha facilidad, debido al estado de humedad en que se encuentran las tierras; el área á sembrarse con trigo, lino y avena, superará en mucho á la del año pasado.

Cañuelas. — Cuarteles 1, 3, 4 y 5: En estos cuarteles se ha sembrado ya, pero solamente avena, en mayor escala que el año anterior y su estado es muy satisfactorio.

Lobos—Cuartel 3: En condiciones muy favorables se han labrado las tierras para trigo, lino y avena.

Tandil.—Cuarteles 3, 5 y 7: Las oportunas lluvias dejaron las tierras en buen estado para su laboreo; se ha preparado mayor extensión para trigo, lino y avena.

Las Flores.—Cuartel 9: Se ha preparado mayor cantidad de tierra y en condiciones muy satisfactorias para trigo y avena; lino no se siembra.

Pila.—Cuartel 7: En cantidad insignificante se han preparado las tierras para trigo y avena, en condiciones buenas.

Dolores, General Guido, Gral. Lavalle, Maipú y Ayacucho: estos partidos son esencialmente ganaderos y se dedican con especialidad á la sementera de avena, siendo insignificante la de trigo y nula la de lino; los trabajos de roturación se han hecho en condiciones muy favorables, debido á las copiosas y oportunas lluvias.

Rauch.— Cuarteles 7 y 14: Se ha labrado la tierra en buenas condiciones; aumentará la sementera de trigo y avena en el cuartel 7 aunque en pequeña proporción.

Tandil.—Favorecidas por abundantes y continuas lluvias se efectúan ventajosamente los trabajos de roturación en los cuarteles 6, 7, 8 y 10; no habrá un aumento apreciable en trigo, pero sí en la avena, la que se dedica en gran parte al pastoreo.

Balcarce.—Cuartel 15: La roturación de la tierra para la siembra de trigo y avena, se lleva á cabo en condiciones favorables debido á las últimas lluvias caídas; no aumentará el área á sembrarse con estos dos cereales.

Laberia.—Cuarteles 1, 2, 11: En ventajosas condiciones se hacen los preparativos para la próxima siembra de trigo y avena, lino no se siembra; el área á sembrarse será mayor que la del año pasado, tanto en el trigo como en la avena.

Necochea.—Ha llovido muchísimo y en oportunidad, lo que ha favorecido notablemente los campos de pastoreo, habiéndose adelantado y en condiciones ventajosas la roturación de las tierras para las sementeras de trigo, lino y avena, las que se harán en mayor escala que el año anterior en los cuarteles 3, 4, 5 y 9.

Tres Arroyos.—Están muy adelantados los trabajos de roturación y el tiempo es muy favorable en los cuarteles 3, 10 y 16; habrá aumento de trigo y avena.

Coronel Pringles.—Cuarteles 1, 7 y 10: Se ha preparado mayor extensión de tierra que el año anterior para trigo y avena en condiciones excepcionales; en algunas partes se están sembrando y el tiempo es muy propicio.

C. Dorrego.—Cuarteles 2, 3, 9 y 15: La roturación de tierra para el trigo se ha efectuado en condiciones muy satisfactorias. Habrá aumento en el cuartel 9; en el 2, 3 y 15, la extensión será igual á la del año anterior. La avena sembrada oportunamente, sirve actualmente de pastoreo.

B. Blanca.—Cuartel 14: Son favorables las condiciones de las tierras preparadas para trigo y avena; se sembrará más que el año pasado.

Las Sierras.—Cuarteles 1, 2, 3 y 8: La roturación de las tierras para trigo y avena se ha hecho en condiciones muy ventajosas, debido á las abundantes lluvias, las que han beneficiado mucho los campos de pastoreo; habrá mayor extensión en los cuarteles 8 y 9.

Vallalpino.—Cuartel 7: Los trabajos se realizan en muy buenas condiciones; habrá aumento en la extensión á sembrarse en trigo y avena.

SECCION CENTRO Y SUR, Segundo grupo

25 de Mayo.—Los trabajos de roturación se encuentran muy adelantados y se efectúan en condiciones muy propicias en los cuarteles 5 y radio M. Bernacchi.

Saladillo.—Cuarteles 5 y 6: Con suma facilidad se hacen los laborecs para trigo y avena.

General Alvear.—Están casi por terminarse los trabajos de labranza y se hacen en condiciones muy buenas en todo el partido.

Tapalqué.—Cuartel 7: se prepara mayor extensión de tierra para avena que el año anterior; no se siembra trigo ni lino.

Bolívar.—A pesar del mal estado de los animales de labor, los preparativos de las tierras se hacen en buenas condiciones, debido al excelente estado de humedad de las tierras.

Azul.—Cuarteles 2 y 4: se activan los preparativos de roturación favorecidos por el tiempo y habrá aumento de trigo y avena.

Olavarría.—Cuarteles 3, 5, 8 y 19: aunque algo atrasada la labranza, se hace en buenas condiciones; habrá aumento en trigo y avena en los cuarteles 3 y 5.

Juárez.—La abundancia de pasto para los animales de labor, y las copiosas y oportunas lluvias caídas, han contribuído á la fácil y pronta roturación de mayor área de tierra que el año anterior para trigo y avena, en los cuarteles 2, 3, 9, 10, 12 y 15.

Laprida.—Cuarteles 7 y 10: se han terminado los trabajos de labranza superando la extensión á la del año pasado. El tiempo es muy favorable para empezar la siembra.

General Lamadrid.—Cuarteles 5 y 6: se ha terminado la arada de las tierras para el trigo que comienza á sembrarse en buenas condiciones y en mayor escala que el año anterior; se sembró mayor extensión de avena, y su estado es satisfactorio. Cuartel 13, en este cuartel están atrasados los trabajos de roturación, debido al mal estado de los animales de labor por la falta de pasto; con todo, la tierra está bastante húmeda y en buenas condiciones.

Guaminí—Cuarteles 1 y 7 en ventajosas condiciones se ha preparado mayor área para trigo y avena, que el año pasado.

Coronel Suárez—Aunque se tropieza con la dificultad del mal estado de los animales de labor se preparan las tierras con relativa facilidad debido á las abundantes lluvias caídas en estos últimos tiempos.

Adolfo Alsina.—Cuarteles 5, 8 y 9: en muy buenas condiciones se ha roturado la tierra necesaria para trigo y avena, habiéndose dado comienzo á la siembra de estos dos cereales. La extensión roturada no será mayor que la del año anterior.

Puan.—Cuarteles 2, 3, 5, 6, 7, 9 y 10, y Juanito Arauz: se ha terminado la preparación de las tierras para trigo y avena en condiciones inmejorables; habrá aumento en estas sementeras.

Saavedra.—Cuarteles 1, 2, 4, 6, 7, 8, y 9, ya se ha dado comienzo á la siembra de trigo y avena, con tiempo favorable, la tierra se ha preparado satisfactoriamente y la extensión á sembrarse no será mayor que la del año anterior.

PROVINCIA DE SANTA FE

General Obligado—Colonia Ella; en buen estado se han preparado las tierras para las sementeras de trigo y lino, en mayor escala que el año pasado.

San Cristóbal—Constanza, Soledad, Ana, Emilia, Rosa: los laborecs se han hecho con dificultad debido á la sequía y á pesar de esto se está sembrando en algunas partes, habrá aumento en trigo y lino.

San Justo—Ramayón, Escalada y San Juan: Las tareas de roturación han terminado y se ha principiado á sembrar lino, en mayor proporción que el año anterior en el de María, Crespo y Silva. Aunque con dificultad se ha preparado mayor extensión de tierra para trigo y lino que el año anterior. Persista la sequía.

Castellanos—Santa Clara de Saguier, Susana, Zenón Pereyra, Esmeralda, Esmeraldita, Cervera, Zubbridgen, Angélica y Garibaldi: Los trabajos de roturación de las tierras para trigo y lino se han llevado á cabo en ventajosas condiciones y ya casi terminado la siembra; no habrá aumento en las sementeras.

Las Colonias: J. J. Aranz, Alejandra, Bunge y Born, Franck, San Carlos Norte y Matilde: Las lluvias caídas últimamente dejaron las tierras listas y en buenas condiciones para ser roturadas; se ha comenzado á sembrar con tiempo favorable. Nueva Torino, Esperanza, Pujol y Pujato: Las tareas de roturación y siembra se han llevado á cabo en condiciones desfavorables, debido al mal estado de los animales de labor; no hay pastos naturales ni cultivados y la sequía persiste.

La capital—Recreo, Ascochinga, Santo Tomé, Rincón, Guadalupe y alrededores, San José del Rincón, Colastiné, Rincón Norte, Llambí Campbell, Cabral, Emilia y Los Paraísos: después de las últimas lluvias los trabajos de roturación y siembra se efectúan con mayor facilidad; sin embargo, hacen falta lluvias para que las semillas brótch bien.

San Martín—El Ingerto, Carlos Pellegrini, Cañada Rosquín, Traill, Chirú, parte de las Limpias, La Portona, Passo, Tapertitas, y El Trebol: las tareas de roturación y siembra se efectuaron con tiempo favorable y en condiciones buenas.

San Jerónimo—Monje, Gessler, Oroño, Larrechea, Loma Alta, Arocena y San Fabián: están muy adelantados los trabajos de roturación y siembra; habrá aumento de lino.

Belgrano — Armstrong: En buenas condiciones se han efectuado los laborecs de las tierras y ya se empiezan la siembra con tiempo propicio.

Iriondo—Se ha preparado mayor extensión de tierra para lino, que el año anterior, en buenas condiciones.

San Lorenzo—Carcarañá, Roldán, Zavalla, Ortiz, Cravietti y Cossi: Los trabajos de roturación y siembra se realizan en condiciones excepcionalmente favorables; aumentará la extensión de trigo y lino.

Caseros—Pesca, Leguizamón, El Sobrante y Entre Dos Vías: Se está terminando la siembra de trigo y lino en proporción mayor que el año pasado, y en condiciones buenas.

Rosario—Carmen del Sauce: Las últimas lluvias han humedecido las tierras lo suficiente para roturarlas, en condiciones propicias; aumentará el área de lino.

Constitución—Molinqué, San Manuel, Armando, Carmelino, El Portello, Fernández, Santa Matilde, Firmat, La Barrancosa, La 76, Roulke, San Marco, San Francisco, Caferatta, Irene, Salvación, La Estrella, San Juan, Venado Tuerto, Carreras, La Borgoboy y La Sombrilla: Se hizo ya la preparación de las tierras en buenas condiciones y se está sembrando con tiempo bueno. Aumentará el área con trigo y lino.

General López—Las lluvias caídas y el tiempo actual, que es muy propicio, favorecen las tareas de la siembra que han comenzado con buen éxito en las siguientes colonias: Marcos Paz, Alcortu, Santa Teresa, La Ventana, Miguel Duffy, O'Farrell, Foirarotti, Canrain y Cucco, Ghiotti y Príncipe.

IMPORTANTE CONTRABANDO

11.000 pesos oro en cueros

El administrador de la aduana recibió ayer del vista señor Gerardo Rodrigues, el parte, en el cual éste da cuenta de una partida de cueros llegada últimamente en el vapor "Verdi" que, según se creyó en un principio, había sido mal manifestada, pero que se comprobó después que era de un contrabando llevado á cabo por una casa de comercio consignataria de dicha mercadería.

Como se verá más adelante, no es esta la primera vez que dicho comerciante trata de introducir sus mercaderías, en manifiesta contravención á las ordenanzas aduaneras.

Hace cuatro meses fué suspendido en el ejercicio de sus funciones, y más tarde separado de su puesto, el vista J. B., por haber pasado inadvertido un despacho de 42 cajones, cuyo contenido era de cueros marca T. C., es decir, cabritillas y cabreronas de la mejor calidad, los cuales fueron manifestados, como en el caso que nos ocupa, como tientos engrasados, cuyo valor es verdaderamente ínfimo comparado con el de aquéllos.

Es de hacer notar que dicha marca de cueros, la única casa de esta plaza que la recibe, es la que está envuelta en este asunto, y el sumario que con lo resultado del primer caso se instruyó, se encuentra aún pendiente de fallo en la justicia federal.

Se hace llegar el monto de este contrabando á la suma de 11.000 pesos oro.

REGISTRO DE LA PROPIEDAD

OPERACIONES DE LA ULTIMA QUINCENA EN LA CAPITAL Y EN LOS TERRITORIOS

Ventas por 26.359.036 pesos

ESTADISTICA DEL MES DE MAYO

El año en curso se caracterizará, sin duda, por el gran incremento que se nota en las operaciones de compraventa de propiedades. Hace pocos meses, al comentar el resumen de las ventas realizadas durante un mes, hacíamos notar que ellas importaban alrededor de un millón de pesos por día. Hoy, según resulta de los datos que consignamos más abajo, esas operaciones suman, á diario, más de un millón y medio de pesos.

He aquí el detalle de las operaciones anotadas en el registro de la propiedad, desde el 26 de Mayo hasta el 10 del corriente, 15 días, en la capital federal:

Días		Fincas		Valor
26	Mayo	113	$	1.345.692.76
27	"	93	"	907.968.60
29	"	115	"	1.068.057.07
30	"	88	"	1.796.836.75
31	"	124	"	2.161.218.65
1	Junio	117	"	1.157.562.80
2	"	117	"	1.108.881.21
3	"	141	"	2.381.098.03
5	"	104	"	2.422.832.40
6	"	86	"	2.086.499.92
7	"	99	"	8.000.147.77
8	"	73	"	1.154.897.67
9	"	103	"	829.632.85
10	"	79	"	1.849.216.59
Totales		1.452	$	23.020.532.97

En los mismos quince días se registraron en los territorios nacionales las siguientes ventas:

Días		Fincas		Valor
26	Mayo	16	$	406.128.00
27	"	22	"	772.136.51
29	"	12	"	82.129.56
30	"	5	"	810.410.20
31	"	10	"	134.236.63
1	Junio	7	"	131.521.00
2	"	3	"	12.500.00
3	"	6	"	56.488.00
5	"	11	"	138.063.10
6	"	5	"	10.087.12
7	"	7	"	558.481.27
8	"	2	"	366.000.00
9	"	8	"	201.801.00
10	"	11	"	913.583.32
Totales		124	$	5.433.503.69

En total, pues, entre la capital federal y los territorios, se vendieron, en 15 días:

Cap. fincas	1.452	$ 23.020.532.97
Gob., fincas	124	" 3.433.503.69
Total fincas	1.576	$ 26.359.036.66

En el mes de Mayo de 1910, fueron vendidas 2.115 propiedades, con una superficie total de 1.256.005 metros cuadrados, cuyo valor fué de pesos 27.757.312 moneda nacional.

Al mes de Mayo del corriente año corresponden las siguientes cifras. 2.640 propiedades, con superficie total de 1.096.715 metros cuadrados, valor de pesos 37.003.360 moneda nacional. Diferencia á favor del mes próximo pasado, $ 9.266.147 moneda nacional.

En cuanto á las hipotecas, tenemos que en el mes de Mayo de 1910, se realizaron las de 733 propiedades, con una superficie de 359.431 metros cuadrados, obteniendo de ellas la suma de $ 10.606.426 moneda nacional, y en el mes de Mayo del corriente año, se llevaron á cabo las hipotecas de 1.211 propiedades, con una superficie de 557.525 metros cuadrados, operaciones que acusaron un valor de pesos 23.742.860 moneda nacional.

Existe, pues, una diferencia de pesos 13.143.454 moneda nacional á favor de las hipotecas realizadas en el mes de Mayo de 1911.

TERRITORIOS NACIONALES

LA PROPIEDAD RAIZ

NUEVO PADRON

INFORMACION GENERAL

El Consejo Nacional de Educación se dirigió al Ministerio de Hacienda, para solicitar se sirva disponer el levantamiento de un nuevo padrón sobre la propiedad raíz de los territorios nacionales, por juzgar que el actual, hecho en 1907, que sirve de base para la percepción de la renta, en concepto de contribución directa, resulta anticuado frente á la valorización que ha adquirido la referida propiedad.

RIO NEGRO

OBRAS DE IRRIGACION

El lunes se celebrará una reunión en el Ministerio de Obras Públicas, para convenir el contrato con la empresa del ferrocarril del Sur, sobre construcción de obras de irrigación en el territorio de Río Negro.

SERVICIOS MEDICOS

En virtud de lo informado por la gobernación, el Ministerio del Interior mandó entregar la suma de mil pesos al doctor Javier Pongiliani, por servicios médicos prestados en las comisarías de Conesa y Pringles, en el territorio de Río Negro.

LOTES PARA LA VENTA

La dirección de Tierras y Colonias dirigió una nota al Ministerio de Agricultura, en la que hace saber que los lotes comprendidos en la región de Valcheta á Nahuel-Huapi, pueden ponerse en venta.

Acompaña á la nota el plano de esa región, el cual se pondrá en exhibición noventa días antes de procederse al remate.

LINEA TELEFONICA

Después de un minucioso informe de la dirección de correos y telégrafos, el Ministerio del Interior autorizó á la dirección de las misiones salesianas de río Negro, para establecer una línea telefónica entre sus dos establecimientos de educación, situados uno en Viedma, en el territorio mencionado y otro en Patagones, en la provincia de Buenos Aires, con destino al uso exclusivo de ellos.

La autorización fué concedida bajo la condición de que estará sujeto á las disposiciones de las leyes de telégrafos y de teléfonos. Si cruzan los hilos telefónicos las líneas del telégrafo nacional, éstas deberán ser levantadas por cuenta de la mencionada misión.

Podrán hacer uso de este teléfono la policía y las autoridades del territorio por asuntos de servicio, lo mismo que las del telégrafo nacional cuando estén deterioradas las líneas de éste.

La autorización no implica ni la exención de impuestos, ni la liberación de derechos, para la introducción de materiales para la línea.

PERSONAL DE POLICIA

El Ministerio del Interior aceptó la renuncia del señor Enrique Almada, del puesto de comisario de Río Negro y nombró para reemplazarlo, al señor Federico Maimihi.

PAMPA

PERSONAL DE POLICIA

Por decretos del Ministerio del Interior, fueron aceptadas las renuncias presentadas por los señores José María González y Cirilo Ramírez, de los puestos de subcomisario y oficial de policía, respectivamente, de la Pampa Central, y se nombró en su reemplazo, subcomisario con asiento en Victorica, al oficial Eloy L. Alvarez y oficiales al sargento Alberto Gómez, para General Pico, y al cabo Alfredo Guevara, para Quehue.

OFICINA DE INMIGRACION Y TIERRAS

El agrónomo Pedro Díaz Azpeitia comunicó al Ministerio de Agricultura, que instaló en Macachín una oficina de inmigración, tierras y defensa agrícola.

FORMOSA

RENUNCIA DE UN COMISARIO

Fué aceptada por el Ministerio del Interior, la renuncia presentada por el señor Manuel Monferré, del puesto de comisario de policía, de la gobernación de Formosa.

MISIONES

LA RENUNCIA DEL GOBERNADOR

Apareció ayer un decreto del Ministerio del Interior, por el cual se acepta la renuncia presentada por el doctor Solari, del cargo de gobernador de Misiones.

El decreto lo que nunca se hace, no manda dar las gracias á ese funcionario por los servicios prestados. Esto exterioriza que en el Ministerio del Interior se mantiene viva aún la mala voluntad contra ese funcionario, cuya renuncia, por sus términos, fué vivamente comentada en los círculos oficiales.

El secretario, señor Costa, fué encargado interinamente de la gobernación.

El Poder Ejecutivo envió ayer un mensaje al Senado, en el cual pide acuerdo para nombrar gobernador de Misiones al ex gobernador del Chaco, coronel Gregorio López.

SANTA CRUZ

EL CONFLICTO JUDICIAL-ADMINISTRATIVO

Se recibieron ayer en el Ministerio del Interior, nuevos informes acerca del conflicto de que ya informamos, entre el juez letrado de Santa Cruz y las autoridades policiales de ese territorio.

El jefe de policía, señor Galiano y el comisario Atencio, han apelado el auto del juez letrado que los suspendía en el ejercicio de sus cargos. La apelación ha sido interpuesta ante la cámara federal, de La Plata.

Ayer concurrió al Ministerio del Interior el procurador del tesoro, para dar su opinión al respecto. Manifestó que debe dejarse seguir la tramitación judicial, por el momento, y después tomar una resolución.

Como se sabe, el juez fué desacatado por el comisario Atencio, y luego por el jefe de policía, con motivo de la prisión del ex comisario Bompland, ordenada por aquel magistrado.

CHACO

NOMBRAMIENTO DE GOBERNADOR

En vista del acuerdo prestado ayer por el Senado, mañana el Ministerio del Interior dictará un decreto, nombrando gobernador del territorio del Chaco, al señor Anacarsis Landi.

CENSO Y MUNICIPALIDAD DE BERMEJO

El Ministerio del Interior aprobó por decreto dictado ayer, el censo de Puerto Bermejo, en el territorio del Chaco, levantado el 27 de Noviembre de 1909 y según el cual, resulta que tiene una población de 1.378 habitantes.

Por el mismo decreto se ordena que la gobernación adopte las medidas necesarias para dotar de municipalidad electiva á la mencionada población, de acuerdo con las disposiciones de la ley 1532.

LOS ANDES

EL NOMBRAMIENTO DEL GOBERNADOR

El Poder Ejecutivo pidió acuerdo al Senado, para confirmar el nombramiento del señor Ignacio Zavaleta, para gobernador de Los Andes, que fué hecho en comisión, durante el receso del Congreso.

Como el Senado prestó el acuerdo respectivo, mañana el Poder Ejecutivo confirmará el nombramiento.

NUEVO JUEZ

Fué nombrado para desempeñar el cargo de juez en Pastos Grandes, el señor Cesáreo Sorondo.

CENTRE CATALA

La fiesta de anoche

Ante una sala desbordante de público, se realizó anoche la fiesta literaria y artística organizada por el Centre Catalá, en conmemoración del 25o. aniversario de su fundación.

Tanto por el concurso brillante de la concurrencia que asistió al acto, como por los valiosos elementos que tuvieron á su cargo el desarrollo del interesante

la autorización ni intervención de esta repartición.

Durante el día de ayer se hizo la siguiente remisión de placas de vacuna:

A la dirección de salubridad de Mendoza, 1.000; al consejo de higiene de Santiago del Estero, 800; al de Corrientes, 500; á cada uno de los de Paraná, Salta, Jújuy, Catamarca y San Luis, 80; á la asistencia pública de Paraná, 80; á la municipalidad de La Rioja, 80; á los vacunadores destacados en Macachín, 200; á los de Rawson, 200; á los de Sierras de Minas, 200; á los de Córdoba, 100; á los del Chaco, 100; á varios, 20. Total, 3.680 lacas.

EL DIA SOCIAL

SEPELIO DEL Sr. RUFINO VARELA

Imponente manifestación de duelo

Se exteriorizó ayer el sentimiento de pesar que ha provocado en nuestros círculos la desaparición del señor Rufino Varela, distinguido anciano que baja á la tumba, después de dejar sentado él prestigio de su personalidad en las diversas esferas en que actuó.

El fallecimiento del señor Varela ha sido lamentado, no sólo en esta capital, sino en todo el territorio de la República, donde se le quería y se le estimaba por haber contribuído á diversas mejoras implántadas en las provincias, ya cuando actuara en el Congreso, y en el Ministerio de Hacienda, como en su último cargo, al frente de la administración de impuestos internos.

La casa mortuoria se vió desde las primeras horas de la mañana de ayer concurrida por numerosas personas, entre las que se notaban altos funcionarios públicos, miembros de ambas Cámaras, el personal de impuestos internos y conocidos caballeros.

Momentos después de las 10.30, se sacaba el ataúd, envuelto en la bandera nacional, siendo colocado en una sencilla carroza, que momentos despues se ponía en marcha, en dirección á la iglesia del Pilar.

Los concurrentes siguieron á pie detrás de la carroza, presidiendo el duelo el hijo del extinto, señor Rufino Varela, el doctor Luis Varela, el vicepresidente de la República, doctor Plaza el coronel Martínez Urquiza, quien llevaba la representación del doctor Sáenz Peña; el Ministro de Hacienda, doctor Rosa, y otros caballeros.

Al llegar el séquito á la avenida Quintana y Callao, las tropas de la primera región, apostadas desde esas calles hasta la necrópolis, rindieron los honores correspondientes á general de brigada.

Frente al templo del Pilar, se bajó el féretro, que fué conducido hasta frente al altar mayor, donde se había preparado un sencillo túmulo.

La nave se hallaba totalmente ocupada por conocidas familias.

Después del acto religioso se pasó al cementerio, para depositar los restos en la bóveda de la familia.

En ese momento, hizo usó de la palabra el ingeniero Martínez, en representación del subadministrador de impuestos internos, señor Marcos F. Gutiérrez, quien se encuentra enfermo.

Dijo, que seiscientos hombres libres, diseminados por toda la República, para velar por la integridad de una renta nacional que ya produce al país cincuenta millones anuales, obedecieron durante los últimos siete años de la vida de don Rufino Varela, las inspiraciones honestas, ilustradas y patrióticas, que han presidido el crecimiento de aquella vastísima y compleja repartición pública.

Agregó luego, don Rufino, en este tratamiento, asoma la tradición consular de aquellos varones que formaron el patriciado argentino, único título de nobleza consagrado desde el corazón á los labios por el pueblo á sus mayores.

Ya se van los poseedores del don. Empieza la lejana serie con don Bernardino Rivadavia, como indiscutible, como indiscutida creencia de su prosapia; y casi acaba con éste otro noble ser, amigo nuestro: ¡don Rufino! Tan gallardo hasta en su edad provecta, aún con la enseña de aquel brazo incompleto que le diera el mismo distintivo de Cervantes.

Será siempre de justicia reivindicar para don Rufino Varela la verdad de este hecho: ¡supo sobrellevar con la completa dósis de dignidad el peso de infortunios y tristezas que forman la dura trama de la vida! Este es un sello de grandeza moral que caracteriza á los espíritus superiores y fuertes: gran herencia tan altiva como el apellido que ayudó á ilustrar con sus talentos.

No se necesitan hondos rasgos para una biografía. El poeta inglés los simplificaba para fundar tan sólo la leyenda de una lápida: "¡Cor cordium" También sobre la losa de este muerto cabe escribir ese elogio como expresión de su existencia: Corazón de corazones.

Habló después el doctor Carlos M. Urien, quien trazó á grandes rasgos la actuación del extinto.

DIAPASON — Inaugurada la serie de conciertos de música selecta que se realizan durante la temporada, todos los miércoles, en los salones del Diapasón, la comisión directiva de este círculo ha resuelto que el último de cada mes sea dedicado por entero á un determinado compositor

La primera de estas reuniones especiales será el miércoles próximo, y estará consagrada á Mozart.

En esta reunión un importante núcleo de distinguidos ejecutantes se hará oír en selecciones de música de cámara, cuarteto de cuerdas, trozos de ópera, números de canto y otras páginas musicales de indiscutible mérito.

ENLACE MADERO-TORRES — En la residencia de la familia de la novia, en la calle Montevideo, y en la intimidad, será bendecido el 8 de Julio, á las 5 de la tarde, el enlace de la señorita Helena Madero Alzaga con el doctor Ignacio Torres.

Actuarán como padrinos la señora Cayetana Alzaga de Madero, madre de la novia, y el señor P. Torres, padre del novio

La nueva pareja se ausentará al Tigre.

DIPLOMATICAS —Numerosos amigos despidieron ayer á bordo del vapor "P. Mafalda", al encargado de negocios de la República Argentina en Suecia y Noruega, señor Juan Lagos Mármol, quien partió en compañía de su familia á hacerse cargo de su puesto.

—El ministro de Noruega y señora Sara L. de Christophersen, obsequiaron anoche con una comida á un grupo de amigos en su casa de la calle Suipacha.

REUNIONES — Con motivo de ser mañana día de recibo de la señora María Josefa Costa Argulbel de Zeballos, el comité de italianos que resolvió agradecer al doctor Estanislao S. Zeballos su discurso del cincuentenario, obsequiándolo con un pergamino, se lo presentará en esta ocasión, á las 5.30 de la tarde.

Asistirán al acto los miembros del comité y los artistas Ronci y Titta Ruffo, con sus señoras.

El doctor Zeballos y su señora ofrecerán una copa de champaña á sus visitas y á aquella delegación

También asistirán á la reunión la señora Agostinelli y otros artistas.

Ofrecerá el pergamino al doctor Zeballos, el doctor J. Cacace.

MADRES ARGENTINAS — Desde ayer ha empezado á circular en nuestros círculos, la invitación para la sesión especial que se realizará mañana á las 3.30 de la tarde en el Palais de Glace, á beneficio de la escuela y talleres, que sostiene la sociedad Madres Argentinas.

El precio de los palcos ha sido fijado en 5 pesos y en 3 la entrada.

Firman la invitación, las señoras:

Carmen Lagarte de Merlo, Catalina Moreno de Brinkmann, Casiana Luro de Rouaix, Ignacia P. de Caminos, María L. de Belloc, Ana H. de Pueyna, Valeria C. de Cárdenas, María C. de Llándara, Elena N. de Trillia, Clotilde A. de Passo, María Teresa A. de Gómez, María A. R. de Escobar, Sara de la S. de Gandulfo, Cornelia B. de Groussac, Sara G. de Resta, Leonor L. de Dickinson, Julia M. de Moreno, Belén T. de Oliver, Carlota C. de Willmart, Josefina C. de Amadeo Videla, Susana H. de Durañona, Flora L. de Zorrilla, Dolores G. de Güiraldes, Sara M. de Decoud, Lola P. de Parera, Pastora A. de Argerich, Julia M. de Sommer, Isabel L. de García, Carolina L. de Argerich, Corina V. de Ramayo, Jacinta Z. de Domínguez, Crescencia O. de Martinto, Celia C. de Passman, Amelia L. de Terán, Irma G. de Delpech, Marcelina L. de Mollard, Josefa P. de Acuña.

Las entradas podrán adquirirse en la calle Río Bamba 984.

BENEFICIOS — En el teatro San Martín se realizará el 23 del corriente una función especial, organizada á beneficio del Orfelinato Francés.

La compañía Maresca, que actúa en ese teatro, representará la opereta "El paraíso de Mahoma".

—Ayer por la tarde se realizó en el teatro Ateneo la función cinematográfica, organizada á beneficio del taller de las señoritas aspirantes de San Vicente de Paúl, del Tigre.

El programa que se cumplió fué muy interesante y gustó muchísimo á la numerosa concurrencia que llenaba la sala.

Estaban las señoras:

Estefanía Campos de la Torre, Carmen Villatte Cano de Catelín, María E. Lawson de García, María Catelín de Campos, Irene Martínez de Hoz de Campos, Angélica Vela de Escriña Bunge, Elvira Gándara de Pasman, María Benita Green de Malm, Dolores Moritán de Elizagaray, Luisa D. de Urquiza, María Ugarriza de Castilla, Etty A. de Martínez Campos, Lubina García de Merlo, María del Campo de Erard, María Magdalena Jorge de Carcilli

Señoritas: María Elena Underwood, Estefanía y Ernestina de la Torre Campos, Angélica Catelín, Luisa Angélica Urquiza, María Elena y Josefina Villalonga, Emma, Amalia y Elvira Reyes, Blanca Jorge, Aurora y Angélica Guiñazú, Cora y Rosa de la Torre Campos, María Susana Castilla, Amalia Martínez Campos, Etita Martínez Campos, Carmen García Lawson, Lola Elizagaray, María Florencia Erard del Campo, Celina y Lola Pasman Gándara, Isabel, Lucrecia y Matilde Oliver.

DEMOSTRACIONES — En el Aue's Keller se efectuará mañana la comida que los compañeros del hospital San Roque y amigos del doctor Natal López Cross, le ofrecen, festejando su nombramiento de médico interno de ese establecimiento.

ALMUERZOS — Se realizó ayer en la legación de Chile, el almuerzo que ofrecían el ministro de ese país doctor Cruchaga Tocornal y su señora Elvira Matte á un grupo de amigos.

Fueron comensales, los señores:

Juan Antonio Cavestany, Jules Chancel, Felipe Trigo, Vicente Blasco Ibáñez, Ernesto Quesada, Rodolfo Rivarola, el ministro del Uruguay, Daniel Muñoz, Carlos Henríquez, Manuel Salinas y Víctor Domingo Silva.

ECOS — Comunicaciones recibidas de Londres anuncian que la comisión directiva del Club Argentino, inaugurado recientemente en aquella capital, ha nombrado miembro de la misma al señor Tomás Bell, caballero de gran prestigio de la colectividad británica, residente en Buenos Aires y director de nuestro colega "Buenos Aires Herald".

DESDE PARIS — Mayo 23—El 2 de Julio se embarcan para Buenos Aires, la señora Agustina Roca de Marcó, sus hijas Agustina - Clara y sus sobrinas, Elisa, Clara y Josefina Roca.

—En breve para Londres, para asistir á las fiestas de la coronación, el señor Celestino Rozas, quien luego pasará á Italia.

—El señor José Hilario Martínez Castro, su señora Haydée Fynn y sus hijos, después de una gira por el Japón, pasarán á España, y luego á París.

—Pronto emprenderán una gira por Suiza, Alemania y Austria, el señor Rafael Cobo (hijo), su señora Delia Correa Morales y sus hijas.

—A mediados del mes, pasan á Londres á presenciar las fiestas de la coronación, la señora Adelaida G. de Obligado y familia.

—El 20 de Julio se embarcan para ésa, de regreso, en el vapor "P. Mafalda", el señor Alfredo Rodríguez y el doctor Paulino Pico.

DESDE FLORES — La función de moda realizada en el Colón de Flores, resultó sumamente lucida y en extremo agradable.

Asistieron entre otras las señoras:

Rosa Dorrego de Motero, Lola Zamudio de Tallaferro, Delia Roullón de López, Rosa Ferrari de Guycochea, Josefina Agote de Maderna, Zulema Supaña de Salinas, Clotilde C. de Zanoletti, Lucinda L. de Fernández, Gabina Ramírez de Lima, Esther Landó de Barrancos, Mercedes R. de Videla, Celina A. de Aranguren, Casimira L. de Castañeda, María E. de Aranguren, Ernestina Roullón de del Castillo, Josefina A. de Almeyda, Clelia Basail de Rojas, Amelia Méndez de Torres, Petrona Montero de Pereda, Josefina L. de Rivas.

Señoritas: Marcelina A. Pereda, Elvira Ledesma, Celina y Sofía Gayoso, Zulema Montero Dorrego Sergia y Ofelia Herrán, Sara y Elisa Maderna, Agote, Lía Zapiola, Amelia Lima Ramírez, Anatilde Rivas, Susana Murature, Marcelina y Ana Cobos, Celia y Sofía Carranza, Celina y Clara Tallaferro, María Aurora y María Estela Benegas Alcácer, Esther é Isabel Krausse, María Esther Basail, Silvina, Lía y Nélida Castañeda Lynch, Margarita Clementina y Estela Castellanos, María Esther, Elina y Zulema de la Serna, Matilde y Adela Basevilbaso Capdevila, Teodosa Leyria

—El 21 de corriente, á las 7.30 p. m., será bendecido por el presbítero doctor Pablo F. Laucello, en casa de la novia, el enlace de la señorita Francisca Arduino con el señor José A. Grisola.

Actuarán como padrinos la señora Teresa L. de Grisola, madre del novio, y el señor Luis Arduino, padre de la novia.

En el acto civil, que se realizará el mismo día, será testigo, por parte de la novia, el señor José Pourreille, y por parte del novio, el señor Adolfo Arduino.

—Encuéntrase ligeramente enfermo el señor Victorino E. Luna (hijo), director del periódico local "La Noticia".

—Restablecido, el señor José M. Lamas.

—Dejó de existir ayer, después de sufrir las alternativas de una larga enfermedad, la señora Rosa Virginia Castellanos de Vallejos, dama que contaba con generales simpatías en el vasto círculo de sus relaciones.

DESDE MORON — Mañana tendrá lugar en una quinta de los alrededores, el almuerzo con que un núcleo de caballeros obsequia á los señores Pablo Darbour y Gervasio Pavón y personal y alumnos del colegio San José, que tomaron parte en la velada patriótica del 27 de Mayo, en vista del éxito alcanzado.

—Ayer se verificó el enlace de la señorita Florinda M. Copello con el señor Pedro M. Cano

La novia vestía sencillo traje de "liberty", delicadamente adornado con "vrale dentella" y vincha de azahares.

Entró del brazo de su señor padre y el novio con su señora madre, padrinos del acto.

Durante la ceremonia rodeaban á la nueva pareje sus parientes y amigos íntimos

Terminada la ceremonia, los nuevos esposos recibieron muchas felicitaciones.

Poco después partieron para La Plata, lugar de su nueva residencia.

DESDE SAN JUAN — Sábado 17— (Por telégrafo) — En las primeras horas de la mañana de hoy falleció el señor Lisandro del Carril, caballero muy vinculado y estimado en esta sociedad.

CAMBIOS DE RESIDENCIA — Salidas — Para el Neuquén, los señores Silvino Navarro Vela, ingeniero Luis Huergo (hijo) y Fernando Cerdeña

—Para Salta, el señor Carlos E. Salsa, de la administración de LA PRENSA.

VIAJEROS — Salidas:—El jueves parten para Europa, el señor Luis Trebino Molinari, su señora Fidela Pereyra Lucena y las señoritas María Luisa Trebino Molinari y María Angélica y María Elena Bergallo.

—Un grupo de amigos y consocios del Club del Progreso, despidió ayer á bordo del "P. Mafalda", al señor Julio Lagos, que partía para Europa.

Su esposa, la señora Gregorina Martínez de Lagos y sus hijas fueron también saludadas por un núcleo de amigas.

—En el mismo vapor se embarcaron el doctor Juan B. Estrada y su señora Irene Irigoyen.

—Ayer, de Europa, el señor Raúl S. Zavalía y su señora Florencia Lagos Lezica y familia.

ENFERMOS — Restablecido el general Frága.

—Mejor la señora Isabel Moreno de Alvear.

—Algo enferma la señora Sara G. de Saldías.

—Desde hace unos días, se encuentra enferma la señora Desideria Racedo de Benavídez.

—Se halla algo mejor después del ataque que sufrió anteanoche, la señora María Luisa Zelis de Estrada.

—Se encuentra enferma la señora Aurelia Panelo de Padilla.

—Está enfermo, el señor Eduardo Estrada.

—El doctor Julio A. Rojas, que seguía ayer un poco mejor, fué trasladado desde la Asistencia Pública hasta su domicilio.

—Se halla delicado el venerado poeta Carlos Guido Spano.

—Seguía mejor el doctor Manuel Obarrio.

NECROLOGIA — A una sentida demostración de pesar dió lugar ayer el sepelio de los restos de la señora Carmen Viola de Pasq, en el cementerio de la Recoleta. Previamente se dijo una misa en la iglesia de Santa Lucía.

—Después de una misa de cuerpo presente en la iglesia del Pilar fueron inhumados ayer en el cementerio del Norte, los restos del señor Roque Saturnino Cuenca.

Asistió al acto numerosa concurrencia.

—En el cementerio del Oeste fueron sepultados ayer los restos del señor Juan P. Morán.

—En la iglesia de San Miguel se ofidaron ayer misas de cabo de año en memoria del doctor Carlos Doncel.

ARTE Y TEATRO

La compañía de l'Opera Comique —Con su director artístico, señor Alberto Carré, ha llegado la compañía lírica francesa, cuya temporada se inaugurará el sábado próximo en el teatro de la Opera.

Los ensayos de las másas corales y orquestales estaban ya adelantados por el director de orquesta, señor Wolff. De este modo, con la semana que tienen por delante los artistas, es seguro que el estreno podrá hacerse en las mejores condiciones de homogeneidad.

La primera obra que se pondrá en escena es "La reina Fiammetta", de Leroux, de quien nuestro público conoce la ópera "Theodora". El libreto pertenece á Catulle Mendés.

He aquí el reparto de los papeles:

Orlanda, señora Margarita Carré; Violina, Mathieu-Lutz; Angioletta, de Poumayrac; Pomone, Heilbronner; La Mère Agamante, Beriza; Pantasilée, Rynald; Michela, Tissier; Viola, Robur; Violette, Fayolle; Daniela, señor León Beyle; Sforza, Vieuille; Georges d'Ast, Francell; Castiglione, de Poumayrac; Cesano, Vaurs; Cortes, Dupré; Vassari, Andal; Lucagnalo, Mesmaecker, y Le promoteur, Bacqué.

Odeón—La graciosa comedia de Chancel: "El príncipe consorte", representada anoche en su versión castellana, tuvo éxito completo.

El autor dirigió personalmente los ensayos, lo que ha dado á la interpretación fidelidad de criterio.

Se tuvo así una interpretación llena de vivacidad y de brío, que pone de relieve las cualidades de los artistas.

"El príncipe consorte", á pesar de algunos atrevimientos en las situaciones, gustó mucho y el público premió al autor é intérpretes, con aplausos calurosos.

Una reina encantadora, llena de dignidad y de gentileza, fué la señorita Pérez de Vargas, quien lució trajes lujosos: un príncipe consorte muy correcto el actor González, quien anoche se despojó de su frialdad acostumbrada, para interpretar las legítimas rebeliones de un marido condenado á un papel de monigote: Pepe Santiago, un rey destronado que acepta su desdicha con mucha filosofía.

La volcánica princesa Xenofa, tuvo una buena intérprete en la señora Martínez y el actor Bonafé, un presidente del consejo rígido y divertido, por su ridículez. Buena la cooperación de los demás artistas: las actrices muy elegantes, trajes y decorados de mucha propiedad.

San Martín—"Lisa la Kellerina", es una opereta divertida, con números de música agradables, algunos de ellos de estilo "tirolés", que la compañía Maresca ha puesto con propiedad en escena. La señorita Elodia Maresca, el tenor Polissevi y el característico Orsini, sobresalen en el desempeño general, recogiendo aplausos frecuentes.

Mañana se estrenará la opereta de Valente, "La condesa Paquita", cuya exclusividad tiene esta compañía, con la señorita Maresca de protagonista.

El miércoles se efectuará el beneficio del director de la compañía, señor Maresca, con "Caporal Susini", "Los lobos marinos" y "La gran vía".

Buenos Aires — La compañía Villagómez pasó en escena anoche "La cena de las burlas, el poema dramático de Sem Benelli, en la traducción en verso castellano por Ricardo J. Catarineu. La acogida del público fué calurosa, habiéndose tenido al final de cada acto aplausos y aclamaciones. La obra de Benelli ha ejercitado siempre y en todas partes esta sugestión, ostentando elementos dramáticos poderosos y una elevadísima inspiración poética, que le han valido uno de los éxitos teatrales más notables en estos últimos años.

"La cena de las burlas" ha pasado ya triunfalmente sobre muchos escenarios y los artistas mejores, desde Chiantoni y De Antoni, quienes la estrenaron en italiano, hasta Sarah Bernardt, que interpretó en francés el papel de Giannetto Malespini, y Fernando Díaz de Mendoza, que lo llevó al escenario del teatro de la Princesa, en Madrid, en la traducción al español, una multitud de artistas han querido lucir sus condiciones dramáticas en uno de los dos papeles principales de la obra.

De la traducción de Ricardo J. Catarineu, LA PRENSA se ha ocupado oportunamente en sus Semanas Teatrales, de Madrid.

Señalamos tan sólo que el texto original italiano ha sufrido en ella algunas modificaciones, debidas al criterio que ha inspirado su arreglo al teatro español.

Por lo que se refiere á la interpretación de anoche, no se puede hacer elogios sin restricciones. Todavía los artistas no están de acuerdo en decidir cuál de los dos papeles, el de Neri ó el de Giannetto, es el principal: los dos tienen, efectivamente, una importancia especial. Villagómez eligió el de Neri, y la tarea le resultó muy árdua.

La desempeñó no obstante con esmero, con corrección, pero le hace falta un estudio concienzudo de la obra, realizado, si es posible, en su texto original.

Calvo es un Giannetto muy discutible; la frialdad invencible de su juego escénico es un contraste incómodo con la complegidad del espíritu tortuoso y enigmático del vengativo personaje; cuando Calvo declama con tanta indiferencia los versos que revelan las ráfagas terribles de pasiones que pasan en su corazón feroz y cobarde, el efecto logrado es por lo menos extravagante.

El conjunto resultó apreciable; la preparación escénica y los detalles del decorado, regulares.

Argentino — Ha entrado á formar parte de la compañía de este teatro la primera tiple Dolores Maldonado. Esta artista empezará á trabajar desde mañana, día para el cual se anuncia la primera representación de la popular opereta "La mascota".

La compañía está ensayando, y estrenará en breve, la opereta titulada "Amór de príncipe".

Ernesto Baldaccini—Cuando menos podía presumirse, por la robustez física de este señor, artista y administrador de la compañía de opereta Maresca, lo ha sorprendido prematuramente la muerte. Sus compañeros de arte, residentes en esta ciudad, se preparan á acompañar los restos del extinto mañana por la mañana, á las 9.30, siendo el punto de reunión la esquina de Cerrito y Viamonte.

NOTICIAS DE POLICIA

EL CRIMEN DE FLORESTA

Detención de un sospechoso

En nuestro número anterior informamos respecto al crimen ocurrido á las 9.30 de anteanoche en la calle Lafuente entre las de Merlo y Remedios, del cual fué víctima el peón municipal Ramón Otero, asesinado de una puñalada en el cuello.

Continuando las averiguaciones que se iniciaron á raíz del descubrimiento del cadáver, el subcomisario Ruffet detuvo ayer á un individuo que, hasta momentos antes de la hora mencionada anduvo con la víctima.

El detenido negó la imputación, pero no ha podido justificar el empleo de su tiempo en la noche de anteayer y qué fué lo que hizo de las ropas y sombrero que vestía. Además, ha quedado comprobado por las resultancias del sumario, que acompañó á Otero durante parte de día y de la noche; presumiéndose, por lo tanto, con fundado motivo, que si no es él el autor único del crimen, debe haber colaborado.

El juez de instrucción, doctor Frías, estuvo ayer en el lugar donde fué hallado el cadáver de Otero y luego se trasladó á la comisaría 25a., donde tomó declaración indagatoria al detenido. Después dispuso que el comisario Costa continuara el sumario y las investigaciones tendientes á esclarecer el suceso.

Los percances en el trabajo

En una fábrica de tejidos situada en la calle Leones 3560, el obrero Mauro Galelli limpiaba una máquina, cuyos cilindros le fracturaron los dedos índice y mayor de la mano derecha.

La policía de la sección 33a. lo hizo trasladar á la estación sanitaria Las Heras.

Balazo casual

En la casa calle Cevallos 677, al colocarse el revólver en el cinturón el vigilante de la sección 22a. Tomás A. Leguizamón, se le cayó el arma al suelo y á causa del golpe explotó una de las cápsulas cuyo proyectil hirió al agente en la pierna izquierda.

Fué curado en la Asistencia Pública.

Accidentes en la vía pública

Un carruaje dirigido por Francisco Merino, derribó en la esquina de las calles Victoria y Cevallos al anciano José Bague, causándole heridas graves en la cabeza y en la pierna izquierda.

La policía de la sección 6a. detuvo al cochero é hizo trasladar á la víctima á la Asistencia Pública.

—Trachi Mitre, de 14 años de edad, transitaba por la calle Misiones, y al enfrentar al número 43, dió un traspié y cayó al pavimento, fracturándose el brazo derecho.

Fué trasladado al hospital San Roque.

—En la esquina del Paseo de Julio y calle Córdoba, el agente ciclista Manuel Mon, se precipitó contra un automóvil, chocó contra las piedras y se produjo heridas en la cabeza y en la rodilla izquierda.

Intervino en el accidente la policía de la sección 1a.

Infracción á la ley de juego

Varios agentes de la sección leyes especiales de la división investigaciones á las órdenes del oficial inspector Fernando Lecumberri, allanaron ayer el bar Carioca, calle Maipú 323 y comprobaron que se expendían en él boletas de sport para las carreras de caballos, en contravención á lo que dispone la ley sobre juegos de azar.

Los empleados de policía detuvieron al dueño del negocio y á otras 45 personas, entre las cuales se encontraban algunas mujeres y secuestraron la suma de 763 pesos, producto de la venta de boletas.

Los robos de vehículos

De la esquina de las calles Bolívar y Estados Unidos, desapareció ayer un carro, cargado con cincuenta bolsas de azúcar, consignadas á una casa comercial

El conductor del vehículo, Emilio Crilovich denunció el hecho en la comisaría 14a. y valuó el cargamento en la suma de 1.400 pesos.

Cadáver sin identificar

A las 3.15 de la tarde de anteayer, un vigilante de la sección 13a., halló frente al número 1367 de la calle Paseo de Julio, á una persona gravemente enferma.

El agente solicitó una ambulancia en la cual fué trasladado el paciente á la Asistencia Pública, donde falleció ayer á las 9 de la mañana.

La policía de la sección citada practica averiguaciones á fin de identificar al extinto.

A garrotazos

En la casa calle Pringles 257, riñeron ayer Victorio Sirigliano y Antonio Perrilla, quienes se hallaban enemistados desde hace algún tiempo.

Sirigliano agredió á Perrilla y con un grueso bastón le asestó dos golpes en la cabeza, produciéndole otras tantas heridas graves. El agredido se defendió como pudo é infirió á su agresor algunos rasguños sin importancia.

La policía de la sección 11a. detuvo á los dos y los hizo curar en la estación sanitaria de San Carlos.

Estafa

En la comisaría 13a. se presentó anoche Antonio Juan de Bernardi para denunciar que una persona lo había estafado en la suma de 282 pesos.

Poco después, la policía de la citada sección detuvo á un individuo en quien el denunciante reconoció al estafador

Se instruye un sumario para comprobar la denuncia.

Lamentable accidente

En una fábrica de corchos situada en la calle Potosí 3836, Aristides Carvin, de 14 años de edad, se subió sobre un cajón, y en un descuido suyo, las poleas de una máquina le cogieron el brazo izquierdo y se lo seccionaron.

En estado sumamente grave, fué trasladado al hospital San Roque.

Intervino en el accidente la policía de la sección 9a.

Riñas y heridos

En la casa calle Salguero 1388, por causas ignotas, se produjo una cuestión entre Juan Haselay y Roque Donato Lanzná, á raíz de la cual, el último agredió á su antagonista con una botella y le hirió en la cabeza.

La policía de la sección 19a. detuvo al herido é hizo trasladar al herido á la Asistencia Pública.

—Segunda Cardoso, sirvienta de la casa, calle Provincias Unidas 3248, después de un altercado que sostuvo con Eugenio Amadeo Viera, su compañero de trabajo, le arrojó un plato á la cabeza, causándole una herida.

La comisaría de la sección 25a. procedió á la detención de la heridora.

—En una quinta situada en la esquina de las calles Rivarola y Barilese, el carrero Celestino Rosasco agredió con una picana é hirió gravemente en el rostro á su patrón, José Calándria, por haber sido despedido á causa de que no tenía hábito para el trabajo.

Un vigilante de la sección 40a. detuvo, al heridor é hizo trasladar á la víctima al hospital Teodoro Alvarez.

—Máximo Otero denunció anoche al vigilante de facción en la esquina de las calles Viamonte y Pellegrini, que había sido agredido por varias personas, una de las cuales le infirió un tajo en la cabeza.

El vigilante llevó al herido á la Asistencia Pública y dió cuenta del hecho en la comisaría 8a., donde se dió comienzo á la instrucción de un sumario.

Fallecimiento de un niño

La dirección del hospital de Niños comunicó á la comisaría 9a. que ayer dejó de existir en ese establecimiento Salomón Kaomos, de 3 1|2 años de edad, quien fué arrollado, por un carro el día 10 del actual, en la esquina de las calles San Luis y Laprida.

Los robos en los tranvías

En la comisaría 17a. se presentó Eduardo Paradelatalbo, peón de la casa Biquard Hermanos, calle Maipú 266, y denunció que al descender de un coche de tranvía, en la esquina de las calles Santa Fe y Larrea, notó la falta de las mercaderías que había dejado en la plataforma delantera del vehículo, por valor de 334 pesos.

La policía practica las averiguaciones del caso.

—En la comisaría 33a. se presentó Enrique Cora, para denunciar que al subir á un coche de tranvía, en la esquina de las calles Federico Lacroze y Triunvirato, le fué hurtada una cartera con 30 pesos y varios documentos.

Víctima de un síncope

Transitaba por la calle Atacama Margarita Díaz, y al enfrentar el número 1295, sufrió un síncope.

La policía de la sección 21a. la envió á la Asistencia Pública, donde se le prestaron los auxilios oportunos, después de lo cual se retiró á su domicilio.

Robos y hurtos

En la comisaría 29a. se presentó Felipe Lugui, para denunciar que anteanoche, de su peluquería, calle Arribeños 2208, le fué hurtada una cantidad de mercaderías, que valúa en 200 pesos.

Para la averiguación del hecho han sido detenidos dos dependientes del denunciante y otra persona.

—Bartolomé De Fina, denunció en la comisaría 32a. que en su negocio de tienda, calle Vieytes 1345, penetraron anteanoche ladrones y le robaron mercaderías por valor de 143 pesos.

La policía procedió á la detención de un dependiente del damnificado, á quien se inculpa como cómplice en el robo.

—En la comisaría 1a. denunció Juan Husky, que de su domicilio, calle Corrientes número 475, le han sido robadas ropas por valor de 193 pesos.

—En el depósito municipal que existe en la calle Córdoba número 1198, le fué hurtada ayer á Esteban Tofelli, la suma de 164 pesos.

Este denunció el hurto en la comisaría 3a.

EN EL PUERTO

Accidente

A bordo del vapor argentino "Presidente Mitre", surto en la dársena Sur, ocurrió ayer un accidente grave.

Mientras el tripulante Bernardo Fernández cortaba un remache, saltó un pedazo de éste y fué á pegar en el ojo derecho al fogonero Joaquín do Santos.

El golpe fué tan fuerte, que Santos perdió el ojo.

Fué conducido al hospital vecinal de la Boca.

EN LA ADMINISTRACION NACIONAL

Diversos nombramientos

Por el Ministerio del Interior aparecieron ayer los siguientes nombramientos:

Eduardo César Nesto para continuar reemplazando mientras dure su servicio militar, al oficial segundo de la oficina de compras del Departamento de Higiene, don Arturo E Butta; Elías Salazar para reemplazar al auxiliar Lucas E. Figueroa, mientras éste desempeñe las funciones de oficial segundo de la primera división; Ingeniero mecánico del Departamento Nacional de Higiene, Horacio Santamaría; médico del departamento de policía, Juan Carlos Risso Domínguez, mientras dure la ausencia del doctor Nicolás Lettieri; auxiliar del Departamento de Higiene, Amílcar E. Burgos, en reemplazo de Arnulfo Caballés, que falleció; escribiente del departamento de policía, en reemplazo del señor Víctor L. González, que presta servicio militar, á Luis M Alvarez; en igual cargo y en reemplazo de José Lauro, al señor Armando M. Gaetán; practicante de la división de sanidad, en reemplazo de Nicolás Lettieri, que renunció, al agente meritorio don Enrique L. Ramito; auxiliar de segunda, de la oficina química del Departamento de Higiene, á Mario Torre, y ayudante de la misma, á don Félix M. Maquín; inspector del Departamento Nacional de Higiene, á Guillermo Coquet, mientras dure la ausencia del señor Carlos Hartmann; maquinista del mismo departamento, á Tomás Rovera, en reemplazo de Maximiliano Bergamosco, que renunció.

Por el Ministerio de Hacienda se expidió ayer un decreto por el cual se hacen los siguientes nombramientos:

Jefe del resguardo, en la aduana del Rosario, en reemplazo de Desiderio Cantiloti, al 2o. jefe de la oficina de registro, señor Leopoldo Badía; liquidador, en reemplazo de Otto Pfaffemberg, que falleció, al auxiliar de registros, señor Adolfo E. Cabral

—También por decreto de ayer se nombró interventor de destilerías de la zona 6a., en reemplazo de José Delucchi, al señor Amadeo Colombres.

Este nombramiento es en comisión y por el término de un año.

FERROCARRILES

Convenio arbitral con el F. C. Central Argentino

En su oportunidad el Ministerio de Hacienda dispuso que el procurador fiscal de la sección del Rosario de Santa Fe, procediese, de acuerdo con el decreto de fecha 31 de Agosto de 1910, á entender en el pedido de reformas de las cláusulas del convenio arbitral que cadujcó por sentencia de la Cámara Federal del Paraná, y que fué solicitado por la empresa del ferrocarril Central Argentino.

Se dispone, en ese decreto, que debía modificarse el preámbulo del proyecto del nuevo compromiso arbitral, entre el ferrocarril y el gobierno, eliminándose las palabras referentes "á contribuciones é impuestos en general", y sustituyéndolas por las de "derechos de importación", por cuanto se trataba únicamente de interpretar la primera parte del artículo 4o. de la ley-contrato que en Mayo de 1863 se había establecido.

El juez federal arriba citado se opone á que se introduzcan las modificaciones pedidas, y en consecuencia, el Ministro de Hacienda resuelve reiterar las instrucciones establecidas en el decreto á que hacemos referencia.

La estación de Río Santiago

El Ministro de Hacienda no hizo lugar al pedido de la empresa del ferrocarril del Sur, para que se reconsidere la resolución de 13 de Agosto de 1909, por la que se dispuso autorizar el cambio de ubicación de la estación Río Santiago.

En aquella resolución se establecía que los gastos de cambio debían correr á cargo de la empresa.

La negativa se funda en que no hay ninguna razón que exija la ejecución inmediata de las obras por cuenta del Estado.

Exoneración de multas

Los señores Nocetti y Cía., fueron exonerados de la multa en que incurrieron por la demora en entregar el material férreo para un galpón del puerto de La Paz, en vista de no haber ocasionado perjuicios.

De Rosario á Mendoza

Por decreto de ayer, el Ministerio de Obras Públicas aprobó los planos y memoria descriptiva del trazado general del ferrocarril de Rosario á Mendoza, de que es concesionario el señor Domingo Selva, por la ley 6778.

Construcción de estaciones

El Ministerio de Obras Públicas autorizó á la empresa del ferrocarril Oeste para construir una estación entre los kilómetros 540 y 541 de su línea del Bragado á Bagual, y dos más en los kilómetros 728 y 785 de su línea de Bagual al Oeste del Río Salado.

OBSERVACIONES METEOROLOGICAS

Instalación especial de LA PRENSA

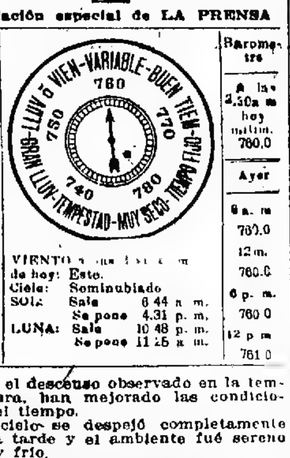

Termómetro		Barómetro
A las 2.30 a. m. hoy		A las 2.30 a. m. hoy
6.0		mínim. 760.0
Ayer		Ayer
6 a. m		6 a. m
7.0		760.0
12 m.		12 m.
14 0		760.0
6 p. m.		6 p. m.
11.0		760 0
12 p.m.		12 p m
0 0		761 0

VIENTO: Dirección de hoy: Este.
Cielo: Semicubierto
SOL: Sale 6.44 a. m.
Se pone 4.31 p. m.
LUNA: Sale 10.48 p. m.
Se pone 11.25 a. m.

Con el descenso observado en la temperatura, han mejorado las condiciones del tiempo.

El cielo se despejó completamente por la tarde y el ambiente fué sereno y muy frío.

Dirección y velocidad del viento: SO., S SE., con una velocidad media de 1 y 1|2 kilómetro por hora.

A las 12 de la noche soplaba viento SO.

Humedad del aire: máxima, 91.

Temperatura el día 17 del año anterior: máxima, 18 grados; mínima, 11.5.

—Universidad Nacional de La Plata—Datos meteorológicos de las 7 a. m.: Presión atmosférica á 0 grado y al nivel del mar, 761.28 mm.; temperatura: 7 a. m., 7.0; la mínima, á las 6.30 a. m., 6.0. humedad relativa, 95 por ciento; tensión

PROVINCIA DE BUENOS AIRES — ADMINISTRACION, TRABAJO Y CULTURA

"LA PRENSA" EN LA PLATA

(DE NUESTRA SUCURSAL)

INAUGURACION DE OBRAS DE DESAGUES

La comitiva oficial

Hoy se pondrá en viaje el gobernador de la provincia, para concurrir á la inauguración de las obras de desagüe, en la parte servida por el canal número 9 y el aliviador del Salado.

Especialmente invitado el Presidente de la República, concurrirá también, aun cuando no en carácter oficial.

Las invitaciones repartidas pasan de trescientas. El Presidente irá en el coche blanco, y el gobernador y su comitiva en el resto del tren oficial.

En Dolores, defiriendo á una invitación especial de aquel vecindario, los excursionistas permanecerán breves momentos, á fin de concurrir á la recepción que se les ofrecerá en el Club Unión.

Se han enviado á Dolores 25 automóviles, que servirán para efectuar excursiones en esa localidad.

Concurso de bombas para agua

La dirección de obras de salubridad ha solicitado del P. E. la autorización correspondiente, para construir un galpón en la plaza de Armas, que será utilizado durante el concurso de bombas elevadoras de agua, que se celebrará próximamente en aquel paraje.

Trasporte de leche

La empresa del ferrocarril del Sud, de acuerdo con un pedido formulado por la Unión Tambera de La Plata, ha resuelto agregar un furgón, destinado al trasporte de leche, el cual irá en el tren de Bavio á La Plata, que llega á este último punto á las 12.55 p. m.

Justicia de paz — El congreso de secretarios

Continúan con entusiasmo los trabajos iniciados por el secretario del juzgado de paz de Morón, señor Utela, para la celebración de un congreso de secretarios de los juzgados de paz de la provincia.

El domingo próximo, á las 3 de la tarde, habrá una reunión en el Club de Regatas de Avellaneda, avenida General Mitre 370, después de la cual se hará la convocatoria general. Se espera una buena concurrencia, por lo cómodo del lugar designado para los secretarios de los partidos cercanos á la capital federal, que son numerosos.

Se han adherido á la idea los señores Bernardino Prieto, secretario de Avellaneda; Santiago L. Villarruel, secretario de Arrecifes; Antonio E. Rodríguez, secretario de General Rodríguez; Peralta Castro, secretario de Lomas de Zamora; Manuel Osorer Soler, secretario de La Plata; Francisco Migorena, secretario de Matanza; Isidro Maqueto, secretario de San Isidro; Juan N. Bouras, secretario de Marcos Paz, y Fernando Besero, secretario de Almirante Brown.

El Policlínico

El ingeniero Waldorp, jefe de la sección de arquitectura del departamento de ingenieros, ha remitido al ministerio de Obras Públicas los nuevos planos que le fueran pedidos para la construcción del gran Policlínico, que se levantará en La Plata, en conmemoración del centenario de la independencia.

Hospital de Niños

El departamento de ingenieros ha remitido al P. E. los planos y presupuestos necesarios para la construcción de un pabellón destinado á cocina, en el hospital de Niños. Las obras importarán 18.941 pesos.

Ordenes de pago

El ministerio de Hacienda ordenó ayer el pago de las siguientes sumas:

A don Eduardo Guerrero, 200 pesos, importe de dos meses de sueldo, como escribiente del asesor de policía; al habilitado de la dirección de salubridad, 160 pesos, importe de dos meses de sueldo del ex empleado Pompero Zumarzi; á don Carlos M. Pinto, por la tesorería del Montepío, $ 142, importe del sueldo del mes de Enero y 8 días de Febrero; á don Guillermo Y. Rimotti como honorarios, 231 pesos; al doctor Juan S. Lagos, la suma de 92 pesos, importe de los haberes que se le adeudaban; al habilitado del poder judicial, 535 pesos, que se le adeudaban por medicamentos suministrados á la cárcel de Bahía Blanca; 381 81 y 77.10, por el mismo concepto; al habilitado de la Cámara de Senadores, 200 pesos, importe de dos meses de sueldo para la familia del ordenanza Eduardo Alcarrín (fallecido); á la Compañía de Gas de La Plata, 522 45, por alumbrado del mes de Abril; al habilitado de policía, 64 pesos, importe de los haberes que se le adeudan al ex agente Isaldino Caures.

—Se ha mandado entregar al habilitado de la dirección de salubridad la suma de 600 pesos con destino al pago de medicamentos para la asistencia pública

Oficina de tierras

La oficina de tierras ha despachado los expedientes de Vicente Guerra, sobre compra de terrenos para cloacas; José Polero, escrituras de cancelación de islas, Adolfo Lastra, sobre ocupación de tierras fiscales; Francisco Ameghino escritura de declaratoria y los expedientes de Andrés V. Vidal y María A. Pintos de Márquez

LEGISLATURA

LEY GENERAL DE SUELDOS

Nuevo proyecto del senador de la Riestra

PRINCIPALES DISPOSICIONES

Reviste el mayor interés para la administración pública de la provincia el proyecto de ley presentado por el senador de la Riestra á la cámara de que forma parte, en una de sus últimas sesiones.

Dicho proyecto reproduce en parte, el que presentó anteriormente el mismo; pero contiene importantes modificaciones, efectuadas en vista de observaciones hechas al referido proyecto originario. Hacemos en seguida un extracto de él.

BASES GENERALES

De acuerdo con los artículos 59 y 112 de la Constitución de la provincia, si el proyecto se convirtiera en ley se regirían todos los funcionarios, magistrados y empleados de la provincia que desempeñen funciones regulares que serán clasificados en seis divisiones, de acuerdo con la naturaleza de sus funciones y en cincuenta categorías respecto de su remuneración pecuniaria.

Las seis divisiones están compuestas en la forma siguiente:

1o. Miembros del Poder Ejecutivo, funcionarios y empleados de administración; 2o., funcionarios judiciales; 3o., empleados de competencia profesional, técnica ó especial; 4o., funcionarios policiales; 5o., empleados didácticos; 6o., servidumbre y servicios auxiliares.

Las cincuenta categorías importan una escala de sueldos que baja desde 3.500 pesos para la primera, á 30 para la quincuagésima

La ley establece que todo empleo ó modificación de los existentes deberá efectuarse en absoluto acuerdo con la división en categorías que ella establece; todo aumento ó disminución de sueldos no podrá hacerse sino en lo sucesivo, sino por reforma de la ley general, de acuerdo con lo establecido por el artículo 99, inciso 15, de la Constitución, excepto los sueldos menores de 180 pesos, en todas las categorías

ADMISIBILIDAD EN LOS EMPLEOS

La ley impone como condición para la admisibilidad en los empleos, ser ciudadano argentino nativo ó naturalizado, haber cumplido con las leyes militares de la Nación, y haber ejercitado la función electoral del voto. Además, exige que se acredite idoneidad para el puesto ante una comisión, que nombrará cada división ó sección administrativa, y buena salud general del aspirante, comprobada por certificado de la dirección general de salubridad.

ESCALAFONES Y ASCENSOS

Se instituye un tribunal de clasificación formado por el fiscal de Estado, el presidente del tribunal de cuentas y el contador general de la provincia, que formará un escalafón de los empleados existentes, de acuerdo con su jerarquía, antigüedad y concepto, este escalafón será integrado anualmente con los nuevos empleados y nuevo concepto de los antiguos.

La antigüedad y la hoja del concepto serán los primeros factores para el ascenso, siempre que se acredite idoneidad. En caso de duda ó de estar varios aspirantes en iguales condiciones, se efectuará un concurso entre ellos para la adjudicación del ascenso. La ley impone, además, como condición del desempeño del cargo ó empleo á todo funcionario, magistrado ó empleado de la provincia la obligación de residir efectivamente en el partido en que ejerza sus funciones, lo que deberá comprobar la policía local

La inobservancia de este requisito, será castigada la primera vez con suspensión de goce de sueldo, durante un mes, y en caso de reincidencia ó no observancia posterior, con destitución inmediata.

INCOMPATIBILIDADES

La ley establece que no podrán ser funcionarios, magistrados ó empleados de la provincia, los condenados á prisión ó penitenciaría; no podrán acumularse, por ningún concepto, empleos ó funciones accidentales nacionales ó provinciales, ó exclusivamente provinciales.

Sólo se exceptúa de esta incompatibilidad el profesorado que actúe en cátedras ó puestos didácticos.

Estará prohibido á los empleados, funcionarios ó magistrados, toda actuación electoral en comités ó banderías políticas, sin perjuicio de la más amplia libertad, para ejercitar individualmente sus derechos de ciudadano.

DERECHOS Y PRERROGATIVAS

Todo magistrado, funcionario ó empleado de la provincia, si hubiere desempeñado funciones durante diez años consecutivos, tendrá derecho, previo informe del superior tribunal de clasificación, á un aumento de sueldo, que será de 20 o|o, si su concepto fuere inmejorable; de 15 o|o si fuera distinguido, y de 10 o|o si fuere bueno. Cada cinco años subsiguientes, si los informes fueran análogos, tendrá derecho á un cinco por ciento más de aumento de lo establecido anteriormente,

Estos aumentos no serán afectados por los descuentos á beneficio del Montepío.

Ningún magistrado, funcionario ó empleado, podrá ser exonerado sin causa justificada, y absolutamente determinada por sumario; en ningún caso podrá serlo con la vana imputación de "por razones de mejor servicio".

Todo magistrado, que fuere llevado á puesto electivo rentado, se le computarán como años de servicios normales, los que ocupe en desempeño de ese puesto, á los efectos de la jubilación, siempre que entregue al Montepío la participación proporcional de sus emolumentos que determina la ley respectiva.

El proyecto contiene una serie de disposiciones referentes á asistencia diaria de empleados, represión de inasistencia, licencias, horarios, trabajos extraordinarios, anticipos de sueldos, supresión de partidas engobladas para recompensar servicios ó empleos especiales.

Los funcionarios, magistrados y empleados, que figuren en la ley de presupuesto de 1911, quedarán comprendidos en la nueva ley de sueldos en las divisiones y categorías que se expresan en una planilla especial, agregada al proyecto.

FINANZAS ESCOLARES

Próximo debate en diputados

El viernes próximo la Cámara de Diputados tomará en cuenta el despacho de su comisión de presupuesto é impuestos, referente al proyecto del Poder Ejecutivo, por el que se establece la forma en que las municipalidades contribuirán en lo sucesivo á la formación del tesoro escolar, asunto en cuyo debate, por su naturaleza, deberá extenderse á la situación de las finanzas escolares.

Se anuncia la disidencia de uno de sus miembros respecto á los términos del proyecto, como asimismo, que participarán del debate varios diputados, proponiendo diversas modificaciones al proyecto del Poder Ejecutivo.

Como consecuencia de todo ello, y en beneficio de los altos intereses de la educación, según nuestros informes, la Cámara adoptará un temperamento que tenderá á mejorar de un modo real y efectivo la situación de las finanzas escolares.

EN LOS MUNICIPIOS

LAS ELECCIONES DEL 25

Declaración del gobernador

Suscripto por hacendados y comerciantes del pueblo de La Colina, partido de General La Madrid, el gobernador recibió ayer un telegrama pidiendo que no fueran suspendidas las elecciones municipales que deben realizarse el 25 del corriente, petición que formulan en vista de los rumores circulantes, de que el ánimo del gobernador había sido influenciado en contrario

Aprovechando esta oportunidad, el gobernador ha reiterado sus declaraciones anteriores, de que deseaba que todas las comunas de la provincia tuvieran sus autoridades legalmente constituídas, y que el acto electoral del 25, para el cual han sido convocados los partidos con municipalidades en acefalía, se realizarán aún contra la propaganda que se hace por obtener su suspensión.

RECUERDO DEL GENERAL LUZURIAGA

Para el nombre de una localidad

Numerosos vecinos de Villa Margarita, población situada en jurisdicción del cuartel segundo de Matanza, se han dirigido al comisionado municipal del partido, pidiéndole el cambio de nombre de la localidad por el de Villa General Luzuriaga

En su solicitud aluden los vecinos á la gloriosa carrera del valiente guerrero de la independencia y dicen que exceptuando la provincia de Mendoza, que ha reconocido sus importantes servicios, el país entero ha olvidado á ese prócer de 1810, Ministro de Guerra y gobernador de las provincias de Cuyo y Corrientes y ayudante valeroso y decidido de San Martín en la campaña libertadora de Chile y Perú.

CHASCOMUS

El intendente municipal de Chascomús, señor Pedro Echeverría, se entrevistó ayer con el ministro de Obras Públicas, para pedirle que se conceda á aquella municipalidad, gratuitamente, el trasporte de varios miles de toneladas de pedregullo, para el arreglo de las calles de esa ciudad.

En la dirección de escuelas estuvo el señor Echeverría, á fin de gestionar que se ordene cuanto antes la construcción del gran edificio escolar proyectado hace varios años, que ocupará una manzana de terreno, en aquel vecindario.

Como se encuentra aún pendiente el arreglo de la deuda de aquella comuna el intendente celebrará próximamente una entrevista con el ministro de Hacienda, á fin de resolver este asunto

Según manifestaciones del señor Echeverría, la ciudad de Chascomús que hoy cuenta con una sola calle empedrada, será dentro de poco pavimentada en toda su planta urbana.

ALBERTI

El concejal Alberto Rivas, de la municipalidad de Alberti, se dirigió ayer telegráficamente al gobernador, protestando por la actitud observada para con él, al intentar concurrir á la sesión del concejo deliberante.

Manifiesta el señor Rivas, que los empleados de la municipalidad le impidieron su acceso al recinto, y que en éste, entre las personas que ocupaban la barra, tuvo oportunidad de notar la presencia de individuos sospechosos.

Termina la comunicación, pidiendo que se adopten medidas que lo pongan á cubierto de nuevos atropellos.

FUNDACIÓN DE PUEBLOS

El señor Fermín Ocampo, fundador de un pueblo en la estación San Fermín, jurisdicción del partido de Guaminí, ha pedido al Poder Ejecutivo que dé el nombre de San Fermín á dicho pueblo.

—El señor Damián Recalde ha presentado al gobierno los planos y estudios necesarios para la fundación de un pueblo que llevará su nombre, ubicado dentro del partido de Olavarría, en un campo de su propiedad.

LOBERIA

El intendente municipal de Lobería ha comunicado al Poder Ejecutivo que ha dado las órdenes del caso para iniciar la plantación de árboles en las calles de esa localidad, y en el terreno que ocupa el hospital.

CONSTRUCCIÓN DE EMPEDRADOS

El comisionado municipal de La Plata, señor Doyhenard, aceptó ayer la propuesta presentada por el contratista Garuffi, para la construcción de empedrado común, en las dos fajas de la diagonal 63, de 14 á 44.

—En la semana próxima tendrá lugar en el despacho del comisionado una licitación para la construcción de empedrado en varias calles de la Ensenada.

PASEOS Y JARDINES

El personal de la dirección de paseos y jardines de la municipalidad de La Plata, se ocupó durante la semana pasada en la transplantación de los plátanos de la calle 7 á la diagonal 74, en la construcción de canteros de la plaza Moreno y Jardín del Palacio Municipal, con el césped extraído de la calle 64 y 128, y en el corte de los árboles de la diagonal 74.

CRONICA SOCIAL

TEATROS — La compañía Gran Guignol, que actúa en el teatro Olimpo, puso anoche en escena con bastante corrección el drama policial "Vendedor de cadáveres".

Asistió á la representación un numeroso público; recordamos haber visto á las familias de:

Taquini, Doyhenard, del Carril, Martínez, Costa, Villanueva, della Croce, Bonanni, Altamura, Pividal, Fonsalí, Carrillo, Almaestre, Pereyra, Bernard, Garate, Robirosa, Munell, Martínez Gracelis, Wolf Zambonini, Blomberg, Gutiérrez, Villate, Binden, Trejo, etc.

—Los teatros Ateneo y Argentino se vieron anoche regularmente concurridos.

EN EL CLUB ESTUDIANTES — Muchas familias han prometido asistir al partido de "foot-ball" que se realizará hoy en el club de Estudiantes de La Plata, lo que dará lugar á una hermosa reunión.

REUNIONES — La señorita Adelaida Martínez reunirá pasado mañana en su domicilio á un núcleo de sus amigas, festejando su cumpleaños.

—La señorita Floria Rigan, que se halla de paso en ésta, en casa de la familia Aristeig, fué ayer objeto de una cariñosa demostración, con motivo de su reciente compromiso en el pueblo de Rufino. La señorita Rigan llevará, sin duda, una grata impresión de los momentos pasados en tan hermoso ambiente.

—En casa de la señora Emilia P. de Gil se efectuará el 23 del corriente una reunión social, con motivo del onomástico de su hija María Angélica.

La exquisita amabilidad que los dueños de casa han desplegado en otras ocasiones, hacen prever un éxito á la reunión anunciada.

ENLACES — Quedó bendecido ayer en casa de la novia y en la mayor intimidad, el enlace de la señorita Adelina Bordone con el señor Domingo González.

—Ha sido solicitada la mano de la señorita Celina Caraft para el doctor Julio César Osborn. Con tal motivo, los novios han recibido muchas felicitaciones.

—En los primeros días de Octubre del corriente año se realizará el enlace de la señorita María Juárez con el señor Raúl T. Varela.

—En casa de la familia de la novia será consagrado el 20 de Agosto próximo el enlace de la señorita Amalia Fernández Brown con el señor Raúl Calderón.

—Se ha formalizado el enlace de la señorita Esther Blanco Acosta con el señor Emilio Chávez, el cual se efectuará en breve.

DEMOSTRACIONES — Hoy tendrá lugar en la quinta "El Paraíso", el almuerzo con que los amigos de los señores Wallace y Plot obsequian á éstos, retribuyendo atenciones recibidas.

ENFERMOS — Enferma, la señorita María Esther Díaz Rolón.

—Muy mejorado de su larga dolencia, el señor Francisco C. López.

—Ha experimentado una sensible mejoría, la señorita Margarita Burgos.

VIAJEROS — Se ausentaron para Montevideo, donde pasarán una temporada, las señoritas María Inés Barrios y Juana Vásquez

Regresaron de la capital federal, las señoritas Otamida Leontina y Florencia Varela

—El 9 de Julio próximo se embarcará para Europa, en viaje de placer, la señora Josefa Vieyra de Monasterio

—Para Marcos Paz, la señora Elisa B de Vega, en compañía de la señorita Rosa Báez

—Para la capital federal, la señorita Rosita Alonso

NECROLOGÍA — Ayer se efectuó el sepelio de los restos de la señora María Luisa Fernández de Paz, conocida dama platense, muy vinculada á nuestra sociedad y á la porteña

El acto dió lugar á una sentida demostración de duelo

EDUCACION

CONSEJO GENERAL

Incorporación de nuevos consejeros

Bajo la presidencia del doctor José María Vega, se reunió ayer el consejo general de educación, con asistencia de todos sus miembros, excepto el doctor Gazcón, que disculpó su inasistencia

Abierta la sesión, fueron invitados á incorporarse y ocupar sus asientos en el consejo, los consejeros recientemente nombrados, señores Vega Belgrano y Meabe.

En dicho acto, el doctor Vega dirigió la palabra, para elogiar el acierto con que había procedido el gobierno en la designación de los nuevos consejeros.

Después de tributarse aplausos al doctor Vega, por los consejeros y la concurrencia que ocupaba el salón de sesiones, contestó el doctor Vega Belgrano, en su nombre y en el del señor Meabe, manifestando que agradecía los conceptos y buenos augurios del presidente, y que se incorporaban al consejo, poseídos de una decidida buena voluntad, para cooperar á la obra de la educación en la provincia, correspondiendo así á la confianza que el gobierno había depositado en ellos, al designarlos para el cargo.

Se procedió en seguida á la elección de vicepresidentes primero y segundo, que ejercerán sus funciones durante el período de 1911 á 1912, Resultaron elegidos por mayoría de votos, vicepresidente primero, el consejero Palomeque, y vicepresidente segundo, el consejero Urien.

—El señor Palomeque, manifestó que el expediente sobre casillas flotantes, no había llegado á su poder, para efectuar el estudio, como miembro de la comisión de que forma parte, y que entendía que, como en la próxima sesión, el presidente reorganizará las comisiones permanentes del consejo, convendría paralizar ese estudio hasta entonces.

Después de esto, se levantó la sesión.

EDIFICIO ESCOLAR EN SAN MARTIN

La inauguración de hoy

Hoy se efectuará en el pueblo de San Martín, la inauguración de un amplio edificio escolar, con capacidad para contener en sus diversas aulas hasta 600 alumnos.

El director general de escuelas, doctor Vega, aceptando la invitación que por su intermedio se hizo al consejo general de educación y altas autoridades escolares, invitó en la sesión de ayer á concurrir á ese acto á todos los consejeros, quienes prometieron su asistencia, quedando de acuerdo en salir para el punto indicado en el tren que parte á las dos p. m., de la estación Retiro.

En San Martín se han hecho grandes preparativos para que la fiesta de la inauguración resulte brillante

Representará á este diario en el acto, un miembro de su personal de redacción.

LAS DONACIONES PARA ESCUELAS

La necesidad de extender en la provincia los beneficios de la educación común, impone de parte de las autoridades escolares un esfuerzo mayor del que dedican actualmente. No se entiende cumplir con el deber de hacer estrictamente aquello que se debe hacer, sino mucho más.

En el caso de la educación común, la obligación de hacer es más imperativa que en cualquier otro, pues tiende á preparar cerebros que serán más tarde fuentes de ideas nobles, para el engrandecimiento del país.

La tarea requiere gran fuerza de voluntad, sobre todo, en las actuales circunstancias en que no se cuenta con el recurso de las arcas repletas, para llevar á cabo todos los planes. Es, pues, obra patriótica no desmayar, y la falta de medio debe ser provista con el ingenio, que en todas las luchas salva dificultades insuperables.

En la tarea de esparcir los beneficios de la instrucción pública, nada debería ser imposible. No sería obra de mérito hacerlo sin sacrificios y disponiendo de todos los medios oficiales; lo sería sí, poniendo en juego el esfuerzo común: el del pueblo y el del gobierno.

Nunca se niega el concurso popular cuando se vislumbra un propósito sano. La prueba de ello la palma la dirección del ramo: todos los días recibe ofrecimientos de donación de terrenos y de ladrillos para edificios escolares.

Esto sucede sin que las autoridades pongan empeño en obtener esas donaciones; calcúlese cuál sería su éxito si se hiciera un verdadero movimiento en favor de la educación. Es muy posible que no se tropezará con los inconvenientes actuales y que las escuelas no tuvieran necesidad de funcionar en locales impropios, caros y mal ubicados.

Pero para esta tarea, se requiere, como decimos, un verdadero patriotismo en los dirigentes de la obra: sacrificar, si es posible, su interés propio al grande y noble de la instrucción común, y exigirlo así á los que compartan la tarea.

Hechos y no palabras reclaman una obra semejante. Los heraldos de ese pensamiento en todos los ámbitos de la provincia, serían los mismos que hoy disertan en las frías aulas, sin los entusiasmos que imprimen á los espíritus las buenas obras.

VARIAS NOTICIAS

La tesorería de la dirección de escuelas, depositó ayer la suma de pesos 26.000 moneda nacional para servicio de bonos de edificación escolar.

—Se admitieron como practicantes de las escuelas número 1 y 8 de Campana, á las señoritas Rosa Granata y Josefa B Ugartemendia.

—Se registraron los certificados de estudios normales de las señoritas María Elena Farías, Rosa Tellechea, Elvira Falcone y Sara Ambrossio.

—Ayer fué el último día señalado para admitir en la mesa de entradas de la repartición, las solicitudes de aspirantes al título de maestros, para el período de Julio próximo habiéndose recibido, hasta última hora, 1 397 solicitudes.

—Se remitieron ayer al Montepío Civil, debidamente informados, los expedientes de jubilación de Dolores E. V. de Landín, Juana Camsanos de Lucas y María Mercedes P. de González

—Se nombró director de las escuelas números 1 y 12 (de adultos), del distrito de Adolfo Alsina al señor Nicolás Blanes; maestra de año, de la escuela número 14, de Quilmes, á la señorita Sofía Provenzano; director de la número 2, de Almirante Brown, á la señora Alcira A. L. de Barrio, y directora de la número 8, de Brandzen, á la señorita María Ramos

—Se enviaron á la contaduría general de la provincia, los comprobantes de pagos de las becas remitidas por las escuelas normales de La Plata, Azul, Bahía Blanca, Chivilcoy, Dolores, Mercedes, Pergamino, San Nicolás y facultad de pedagogía de esta ciudad, todas correspondientes al mes de Diciembre último.

Hasta la fecha se han despachado, por la oficina de archivo de la dirección 237 expedientes de jubilación, quedando en la misma para el informe correspondiente sólo 92 de ellos, los que, dada la delicada compulsa que debe practicarse, serán objeto de preferente atención para que sean despachados antes de finalizar el presente mes.

CERTIFICADO MEDICO ESCOLAR

La dirección general de escuelas se ha dirigido telegráficamente á los presidentes de los consejos escolares de la provincia, pidiéndoles el cumplimiento de la disposición reglamentaria que fué sancionada por el consejo general en su sesión del 13 del corriente y que en esa fecha hicimos conocer

La disposición de referencia, dice así.

Ningún miembro del cuerpo médico de la administración escolar, que tenga en asistencia particular á personas del magisterio de la provincia, podrá otorgar los certificados de enfermedad que exige el reglamento, para el caso de ausencia solicitada por las mismas.

Quedan exceptuados de esta disposición, los casos que ocurrieran en localidades donde no hubiere otro facultativo que el médico escolar.

LA ESCUELA NUMERO 14 DE MAGDALENA

Vecinos de Magdalena nos escriben manifestándonos que, á pesar de haber transcurrido casi un mes desde que la directora de la escuela número 14 de la localidad presentó su renuncia, aun permanece vacante el cargo.

Agregan que lo mismo ocurre con la escuela número 7, que se encuentra clausurada desde el día 4 de Abril próximo pasado, no obstante las protestas del vecindario, que se ve seriamente perjudicado por ambas circunstancias.

Damos traslado de la denuncia á la dirección general de escuelas.

VIALIDAD

LAS VIAS FERREAS DE LA CALLE 1

Construcción de una verja

Con motivo de nuestro suelto de ayer, por el que dimos á conocer el anhelo del vecindario de Tolosa, de que se supriman los viejos alambrados que separan las vías férreas del ambas fajas de la calle 1, desde esa barrio hasta la estación La Plata, el secretario de la municipalidad, señor Benavídez, nos ha hecho saber, que á instancias del comisionado, la empresa del ferrocarril del Sud ha resuelto la sustitución de esos alambrados por verjas de hierro paralelas á las vías.

Sometido el modelo propuesto por la empresa á consideración de la municipalidad, fué rechazado por ésta, que indicó en cambio otro de estilo moderno y de mayor costo, que tendrá en los cruces de las calles, en vez de barreras, portones corredizos.

Según los informes municipales, las obras se iniciarán en breve.

OBRAS EN EL DELTA

De acuerdo con el presupuesto elevado por el departamento de ingenieros, el costo de las obras de limpieza que deberán hacerse en el río Carabelas y en los arroyos Naranjo y Estudiante, así como la construcción de canales de tercera clase en Filicaria, Guaycará, Durazznito y Ciervo, será de 110.000 pesos moneda nacional.

Según el informe del departamento, este año sólo podrán realizarse obras parciales, en vista del escaso tiempo de que se dispone, calculándose el costo de las mismas en pesos 50.000.

SUBCOMISION DE CAMINOS

La intendencia municipal del Azul ha comunicado al Poder Ejecutivo que se ha constituído en dicha ciudad la subcomisión de caminos, presidida por el intendente y formada por los señores Marquestán, Etchepare, Uriarte y Quirán.

SOCIEDADES

PEDIDO DE UN SUBSIDIO—El Club Atlético Independiente de La Plata, se ha dirigido al Ministerio de Obras Públicas, pidiendo que se le acuerde un subsidio de cinco mil pesos moneda nacional, á fin de poder realizar varias obras necesarias en las instalaciones que posee.

TRIBUNALES

SUPREMA CORTE—JUICIOS RESUELTOS

La Suprema Corte declaró ayer improcedente la demanda interpuesta por el ingeniero José Miguel Sagastume contra la municipalidad de Bragado, sobre cobro de honorarios por un proyecto de dotación de agua para dicha localidad, presentado por el actor.

—En la demanda de doña Margarita Scarole de Scaglio contra el P. E., á fin de que se declarara sin fundamento legal el decreto por el que se le denegó la jubilación que aquélla solicitó, fundada en los artículos 11 y 13 de la ley de 1905, la Corte declaró ayer que el decreto impugnado no está arreglado á derecho, por lo que lo deja sin efecto, y por lo tanto, que la actora tiene derecho á la jubilación pedida.

—La cámara segunda de Costa Sur desaprobó el carácter de provisional del sobreseimiento decretado por el juez del crimen en la causa de Isabel Janeiro, acusada de infanticidio, en Coronel Dorrego, y ordenó pasase la causa al Juez doctor Julián Iales, para que dictara nuevo fallo.

El fiscal de cámaras interpuso contra la resolución del expresado tribunal el recurso de inconstitucionalidad, que la Corte, en vista de que el procurador general no lo ha mantenido, dióle ayer por desistido.

—La Corte declaró improcedente el recurso de inconstitucionalidad deducido en el juicio que don Antonio Elola sigue contra don Manuel Peralta, sobre desalojo, y bien denegado el recurso de inaplicabilidad de ley interpuesto por don Ceferino Avalos en el juicio que sigue sobre mensura.

PERENCIONES DE INSTANCIA

La Suprema Corte declaró ayer operada la perención de instancia en los siguientes juicios:

Damián Rodríguez contra el P. E., sobre inconstitucionalidad de decretos da nombramiento de jueces de paz para Ayacucho; presidente de la municipalidad de General La Madrid contra el P. E., sobre inconstitucionalidad del decreto que declaraba en acefalía la municipalidad y nombra comisionado; Victoriano Hufsi, Belisario Otamendi y Juan Escobar, contra la municipalidad de Quilmes, sobre inconstitucionalidad del decreto referenta al nombramiento de juez de paz titular; Juan Alfredo Larrabure contra el P. E., sobre inconstitucionalidad del nombramiento de juez de paz de Necochea; Narciso P. Lozano contra la municipalidad de Las Heras, sobre inconstitucionalidad de resoluciones aprobatorias de las elecciones afectuadas el año 1903 en dicho partido; Ismael Anasagasti, juez de paz de Ayacucho, contra el P. E., sobre inconstitucionalidad del nombramiento de jues de paz en comisión.

PROCURACION GENERAL

El doctor Escobar se expidió ayer en el pedido formulado por el juez doctor Díez Gómez, de exoneración del secretario señor Julio J. Bregazzi.

Dicho pedido está basado en que el secretario ha sido procesado por desacato á la autoridad, y es de opinión el procurador general que se libre oficio al juez que entiende en dicha causa para que comunique la resolución definitiva que recaiga, á fin de que la Corte tome las medidas correspondientes.

ASUNTOS CIVILES Y COMERCIALES

Por el juzgado á cargo del doctor Fernández Blanco, secretaría Reynal O'Connor, en el juicio seguido por don Gerardo Alesio contra doña Juana Sánchez de Rodríguez, sobre escrituración, se nombraron ayer los peritos propuestos.

—En el juicio seguido por don Apolinario Orlandini contra don Tomás Ritos y otros, sobre cobro de honorarios, se aprobó la liquidación propuesta por el actor.

—Se dictó declaratoria de herederos en el juicio sucesorio de Pedro Meadonet.

—En la sucesión de Julia Borze y Santiago Capra se aprobó la información producida tendiente á justificar el matrimonio de los mismos.

—Se declaró de legítimo abono el crédito reclamado por el actor en el juicio seguido por Benito Aguirre contra la sucesión Otamendi

—Se declaró prescripta la acción que sobre cobro de pesos seguía el doctor N. Gil contra don Juan Raguet

—En la sucesión de Juan Raguet y María Pedausand se aprobó el remate practicado por el martillero Peña

—Se dictó declaratoria de herederos en las sucesiones de Juan Tamorg, José Baratini y Blanca Rosa Barbagelatta

—En la sucesión de Luis Lanzotti se concedió la autorización pedida

—Fué decretada la venta solicitada en el juicio sucesorio de Eduardo Gustavo Mambert

—En el juicio seguido por Consuelo Díaz contra el concurso de Ludovico Clavello, sobre división de condominio, se aprobó el convenio formulado por las partes

CAMARA FEDERAL DE APELACION

En el acuerdo de ayer, este tribunal dictó las siguientes sentencias

Nieto Eusebio, lesiones, confirma la sentencia apelada, que condena al procesado á un año de arresto.

—Bertorello Hermanos contra Lazarte Bernardo, cobro de pesos, el tribunal, en mayoría, rechaza el recurso de nulidad interpuesto, y en cuanto á la apelación, confirma la sentencia recurrida, con costas, que condena al demandado á pagar al actor el importe de la medianería de un alambrado construído por éste y que separa heredades contiguas de propiedad de las partes.

—Compañía general de ferrocarriles de la provincia de Buenos Aires contra Inés Novillo de Casco, expropiación, confirma la estimación hecha por el inferior del valor de la tierra.

—Síndicos liquidadores de la quiebra de De León contra Santiago M. Costas, sobre embargo preventivo, revoca el auto apelado, y ordena, en consecuencia, levantar el embargo trabado.

—Larrea Nicanor Valentín, resolución de la junta de excepciones de Morón, la confirma, con costas.

—Fisco nacional contra Alfaro Martín, sobre cobro de pesos declara ejecutoriado el auto apelado, que deniega una diligencia solicitada por el fiscal.

—Sumario instruído al agente del vapor "Nord América", por infracción á las ordenanzas de aduana; confirma el auto recurrido que exime al agente de la reposición del sellado.

—Juicio Fuentes Elzaguirre contra Rosiers Enrique, sobre cobro de pesos, confirma, con costas, el auto recurrido en mérito de que, según la constante jurisprudencia del tribunal, la ley 4128 no es aplicable en los juzgados de los territorios nacionales.

—Graells Víctor, resolución de la aduana de esta capital, confirma el auto recurrido, que exime á aquél de la reposición del sellado.

—Rotundo Pedro, lesiones, declara consentida la sentencia apelada.

—Avecá Servillano ó Domingo González, su fuga, confirma el auto apelado que no encuentra indicios de culpabilidad contra terceros.

—Procurador fiscal contra Sanga Inés Emma, sobre cobro de pesos, revoca la sentencia apelada, que no hace lugar á la ejecución, y ordena llevar adelante ésta, con costas.

—Alagón Celina M. de contra Intendente municipal de Avellaneda, sobre cobro de daños y perjuicios, no hace lugar á la nulidad pedida.

—Pilot Doroteo contra Ravetto José, por daños y perjuicios, confirma la sentencia apelada.

—Bontempo Rafael contra Larrondo Miguel P., sobre cumplimiento de contrato y daños y perjuicios, confirma el auto apelado.

—Huénchulon, sobre lesiones, anula el auto apelado.

—Contreras José, por lesiones, confirma, con costas, la sentencia del inferior, que condena al procesado á la pena de seis meses de arresto.

—Colella Pascual y Facal Evaristo contra Larronde Miguel Pedro, sobre cumplimiento de contrato y daños y perjuicios, confirma el auto apelado.

—Incendio en el frigorífico La Plata, resuelve declarar sin valor lo actuado desde foja 55, por falta de jurisdicción del juzgado federal.

—Contreras José, por lesiones; Franchi Luis, sobre excepción militar indebida, y Montaña José, sobre excarcelación, confirma el fallo apelado, con costas.

CRONICA POLICIAL

ROBOS EN LA ESTACION

Deficiencia de la empresa

(Por telégrafo)

Adrogué (Almirante Brown), Junio 17—Después del saqueo de que fué víctima hace algunos días el galpón de encomiendas de la estación de este pueblo, el ferrocarril Sud nada ha hecho para evitar que aquello vuelva á repetirse.

Es por demás sabido que la vigilancia policial de la estación se hace hasta tanto haya pasado el último tren de pasajeros, á la una y cuarenta y siete minutos; luego ella deja de ser necesaria; pero el ferrocarril debería tener un sereno que cuidara los intereses puestos á su custodia en encomiendas y cargas.

Por su parte, la policía ha hecho todas las averiguaciones pertinentes en lo que al último robo se refiere, sin que el resultado sea halagador; pero este hecho puede volverse á repetir, desde que, como dijimos, después de las dos de la mañana queda la estación abandonada á toda vigilancia.

UNA VENGANZA

Tentativa criminal

(Por telégrafo)

Bahía Blanca, Junio 17 — Al desembarcar del tren de Ingeniero White, el alcaide de la aduana, don Jesús Carra, el peón Salvador Biondo le descerrajó dos balazos, uno de los cuales le hirió en el costado derecho del pecho.

La causa de este crimen parece ser que el alcaide Carra hizo denuncias contra peones de los depósitos aduaneros acusándolos de espichar bordalesas de vino, consiguiendo que el administrador despidiera á varios de ellos, no obstante no comprobarse la falta.

Biondo exacerbado por esta injusticia se vengó en la forma reseñada.

El agresor fué preso inmediatamente.

Carra se encuentra en grave estado.

ACTOS DE EXTORSION

(Por telégrafo)

Bahía Blanca, Junio 17—La policía ha capturado á siete individuos que atropellaban á los repartidores de las panaderías, cortándoles los tiros de las caballerías y amenazándolos porque no se afiliaban y acataban las resoluciones de una justa resistencia.

ATROPELLO EN CHACABUCO

(Por telégrafo)

Chacabuco, Junio 17—El día 12 del corriente, á las 7 p. m. fué asaltado en su domicilio el vecino don Gastón Turnie, por los agentes de policía Manzanares y Acosta, pretextando un desacato á la autoridad. El señor Turnie se dirigió en queja al jefe de policía y al cónsul francés.

El vecino Francisco Millán, que se hallaba presente, fué también conducido á la comisaría.

Por este abuso el señor Millan dirigió una queja al cónsul español.

Sería conveniente que la jefatura de policía interviniera en el caso, enviando un inspector.

INCENDIO EN LA PLATA

Ayer, á las 4 a. m., se recibió aviso en el cuerpo de bomberos de un incendio que había estallado en la calle 57 esquina 11. Inmediatamente se puso en marcha el cuerp

crédito; Enrique Artigas, su quiebra; José Fernández, Martín Gaute y compañía, Nicolás Glaninco y José Casals, sobre convocatoria de acreedores; Pedro Otamendi y otro, sobre posesión treintenaria; Lucila Palma de Gutiérrez y Francisco Elías Gutiérrez, su sucesión, sobre cobro de pesos; Gutiérrez José Albino y Francisco Elías Gutiérrez, su sucesión, sobre cobro de pesos; Gutiérrez y Peterson y Leonor Latapié de Gutiérrez, su sucesión, sobre cobro de pesos; Basilia Chaves de Cerisola y José Centurión, su sucesión, sobre filiación natural.

SITUACION DE LA PLAZA COMERCIAL

Restricción de crédito

Mercedes, Junio 17—Se nota descontento entre la gente de negocios por el interés elevado que cobran los Bancos.

El Banco Español ha batido el record, exigiendo el 8 y 1/2 por ciento, lo que se conceptúa como un interés usurario.

Los empleados del mismo establecimiento se encuentran muy recargados en el servicio. Bajo la gerencia del señor Fernández, salían á las 4 de la tarde y hoy abandonan el trabajo á las 6 y 7 de la noche. Es de advertir que el Banco abre sus puertas á las 10 de la mañana.

Mientras para el obrero se acorta la jornada de trabajo, para estos empleados la labor se recarga más cada día.

El Banco de la Nación opera en poca escala, debido á la restricción del crédito.

Es hora de que las autoridades centrales de la institución tomen algunas medidas, poniendo coto á este estado de cosas que perjudica grandemente á los comerciantes, agricultores y gente de negocios en general.

La sucursal del Banco de la Provincia, dirigida por el señor Irazoqui, es la que trabaja más

Todo el mundo aplaude los procederes de este funcionario, que sin dejar de ser recto, da facilidades á las firmas que operan con esa institución.

CONCIERTO — CONFERENCIA — ENLACE—FOOTBALL

Mercedes, Junio 17—Esta noche dará su segundo concierto el violinista Dalmau.

—El positivista señor Julio Elizalde anuncia para el martes una conferencia sobre "La misión social de la mujer".

—El 8 del entrante contraerá enlace la señorita Mercedes Laborde con el señor Pedro Arrillaga.

—Mañana á la 1 p. m., jugarán un partido de football los teams Peñarol y Centenario, y á las 2.30 p. m., se efectuará el partido amistoso concertado entre el team de Luján y el segundo cuadro del Club de Gimnasia y Esgrima

—Se ha radicado en ésta el hacendado de General Pintos, señor Juan B. Gemme y familia.

GENERAL PUEYRREDON

EL MEETING DE PROTESTA

Llegada de un inspector de policía

Mar del Plata, Junio 17—Esta noche llegó el inspector de policía señor Elormendi, enviado por la jefatura á los efectos de garantir el orden en el "meeting" de mañana, que se realizará como acto de resistencia á los comicionados municipales del Poder Ejecutivo.

El inspector señor Sequeyros, con asiento en esta ciudad, recibió órdenes terminantes de trasladarse á La Plata

El comercio y los vecinos independientes han recibido con agrado la noticia de la venida del señor Elormendi.

GENERAL GUIDO

EDIFICIOS ESCOLARES RUINOSOS

MAESTROS IMPAGOS

General Guido, Junio 17—El consejo escolar ha pedido urgentemente autorización á la dirección de escuelas para trasladar la escuela número 3, que funciona actualmente en un edificio cuyo ruinoso estado constituye un peligro permanente para sus ocupantes.

El pedido fué hecho después de elaborado el informe del inspector seccional que estuvo en ésta en el mes de Abril, y hasta la fecha la dirección no ha contestado absolutamente nada al consejo.

El local de la número 5, de Labardén, en este partido, es inadecuado para los numerosos niños que á ella asisten.

La dirección de escuelas tiene un terreno de propiedad frente á la plaza, y no obstante los reiterados pedidos del consejo escolar y de comisiones especiales vecinales, parece que no piensa aún construir el edificio proyectado.

El edificio de la escuela número 1, requiere reparaciones inmediatas. Es excesivamente húmedo, y el techo deja pasar el agua de lluvia.

Se tiene conocimiento de que la dirección ha abonado sus haberes al personal de otros distritos; sin embargo al de éste, aún se le adeudan tres meses, lo que coloca á los meritorios maestros en una situación imposible.

GENERAL ALVEAR

CALLE Y ESCUELA QUE SE ANEGAN

Obstinación imprudente

J. M Micheo, Junio 17—La calle en la que se encuentra situado el colegio número 5, se convierte en una laguna durante los días de lluvia.

En el terreno que ocupa dicho establecimiento de enseñanza, corre un pequeño canal de desagüe, que debiera llevar las aguas á una laguna existente en el campo del señor José María Micheo, que, á su vez, las desemboca en un canal principal que termina en el arroyo Las Flores.

Pues bien; la zanja, situada al costado de la escuela, se encuentra cerrada, lo que produce el estancamiento de las aguas

El hecho origina trastornos considerables al vecindario y constituye un peligro para la salud pública.

Se censura la actitud del director de la escuela, quien es el primero que debiera velar por el establecimiento que dirige al que concurre un número crecido de niños

El vecindario dirigirá una nota de queja á las autoridades correspondientes, para que se adopten medidas enérgicas.

DOLORES

EL CANAL ALIVIADOR DEL SALADO

La ceremonia de su inauguración

GRANDES PREPARATIVOS

Dolores, Junio 17 —La inauguración del canal Aliviador del Salado, que se efectuará el lunes próximo, promete asumir vastas proporciones.

En la ciudad reina gran entusiasmo con motivo de la llegada del gobernador y su comitiva, que estará formada por más de cien personas

El gobernador, general Arias, ha declarado que asistirá también á la ceremonia de la inauguración, el Presidente de la República, doctor Roque Sáenz Peña.

Con este motivo, el intendente, doctor Facio, ha decretado feriado el día 19, en todo el partido de Dolores, además, ha resuelto invitar á la comitiva oficial á pasar al Club Unión, donde se le obsequiará con una copa de champagne.

Se ha designado una comisión de caballeros, damas y niñas para recibir á los huéspedes y concurrir á dicho centro social, á hacer los honores de la fiesta.

PUAN

DISTRIBUCION DE LA SEMILLA

Terminación de una remesa

Puan, Junio 17 Hoy terminó la entrega á los colonos de la mitad de la semilla pedida al gobierno de la provincia, y se asegura que en breve llegará la otra mitad.

Los agricultores se muestran muy gratos, tanto al inspector señor Sclanik, como á la subcomisión local, compuesta de los señores Garay, Vicuña y Garnia, por la acción desplegada y el acierto con que han solucionado algunas dificultades, motivadas por no haber incluido la comisión central los nombres de varios colonos en la lista de los favorecidos con el préstamo, no obstante haberlo solicitado en tiempo oportuno.

Sería conveniente que, siguiendo las indicaciones de la subcomisión local, el gobierno acordara ampliar un poco el total de la semilla pedida por muchos agricultores de esta zona, pues como aquí no se les entregó avena y el tiempo facilitó la roturación, sin contar con lo que aun se podría arar, hay tierra preparada que no se podrá sembrar.

Esto sería de lamentar, dada la posición que representaría y el poco mayor esfuerzo que supone para el gobierno la satisfacción de estos deseos de los agricultores.

SAN NICOLAS

TRIBUNALES

VISITA DE CARCELES

San Nicolás, Junio 17—Los camaristas, los jueces de crimen y sus secretarios, hicieron una visita á la cárcel departamental.

El juzgado del crimen tiene el despacho al día.

Los detenidos pidieron el pronto despacho de las causas de 2a. instancia

Se encuentran á resolución de la cámara 112 causas.

INSPECCION SANITARIA — PUENTE SOBRE EL ARROYO DEL MEDIO—DEFECTO QUE PUEDE SUBSANARSE.

San Nicolás, Junio 17—La inspección sanitaria local procede activamente á la vacunación de profesores y alumnos de las escuelas de la ciudad.

—El nuevo puente construído sobre el arroyo del Medio, que unirá á esta ciudad con Villa Constitución, tiene un defecto que debe subsanarse. Se trata de la angostura del terraplén que comunica el puente del lado de San Nicolás, con un paso resbaladizo en declive.

La dirección general de caminos debe reparar ese defecto.

—Mañana celebra asamblea la Sociedad Tutelar, á objeto de renovar la comisión directiva.

QUILMES

PLAUSIBLE INICIATIVA—CREACION DE UN COLEGIO NACIONAL Y UNA ESCUELA NORMAL—ENFERMO.

Berazategui, Junio 17 — El señor Atanasio A. Lana, que actualmente se encuentra en Las Flores, ha recibido numerosas felicitaciones por la feliz iniciativa de crear en Quilmes un colegio nacional y una escuela normal.

LA PRENSA hizo conocer ya las ventajas que reportaría al partido la creación de esos establecimientos.

Se dice que en Quilmes se está formando una comisión de personas caracterizadas para gestionar de las autoridades nacionales la inmediata instalación de esos colegios.

—Sigue un poco mejor de su enfermedad la señora Julia L. de Ungaro.

ORDENANZA DE CERCOS Y ACERAS—TERRENOS SIN DUEÑO.

Quilmes, Junio 17—Sería conveniente que el intendente municipal, continuando la campaña que ha emprendido para hacer cumplir la ordenanza sobre cercos y aceras en los terrenos que carecen de propietario ó mejor dicho, á los señores que niegan sus derechos sobre tal ó cual terreno, para privarse de hacer el gasto que le obliga la ordenanza en vigor, debiera la municipalidad mandarlo construir, siempre que esté en el radio comprendido en la citada ordenanza, como ocurre con un terreno situado en la calle Agustín Matienzo, de Paz á Pringles, terreno que no se halla tampoco en líneas, pues toma su cerco por lo menos tres metros de la calle.

ARREGLO DE UNA CALLE—ENLACE

Berazategui, Junio 17—La cuadrilla de peones enviada á esta localidad por la municipalidad de Quilmes, se encuentra arreglando la calle real, que conduce á Florencio Varela.

—Se ha concertado el enlace de la señorita Laura García con el señor Agustín Matienzo.

TANDIL

PROGRESOS LOCALES — COMISION DE FOMENTO—NECESIDAD DE UN MEDICO.

Vela, Junio 17—Después de algunas divergencias surgidas entre varios miembros de la comisión de fomento, que actúa hace un año en ésta, se llegó á una reconciliación, y hace días se constituyó nuevamente con veinte miembros, recayendo los cargos más importantes en los siguientes señores: presidente, señor Marcelo Picco; vice, señor Jacinto Dastugue; tesorero, señor Juan A Bertín; pro, señor José Lasalle; secretario, señor Manuel Lata y pro, señor Santos Paulín.

—Dentro de breves días se abrirá un colegio de 1o. y 2o. grado, llenando así una sentida necesidad por ser mucha la población para el colegio del Estado y dos particulares que existen.

—Es lamentable nuestra situación, pues hace un año que estamos sin médico, con dos farmacias establecidas, en una población de 6.000 habitantes.

—Todos los meses, á pesar del mal año de cosecha, se efectúan tres remates-ferias por distintos martilleros, vendiéndose por valor aproximado de 80.000 pesos en cada uno.

—Se está edificando mucho y la propiedad aumenta cada día su valor.

—Se espera mucho en bien de este pueblo del comisionado del P. E., señador Arana.

HORARIO ESCOLAR—INCONVENIENCIA DEL DISCONTINUO

Tandil, Junio 17—Varios padres y tutores de los alumnos de la escuela normal mixta de esta ciudad, elevaron al director general de escuelas nacionales, doctor Ramos Mejía, y al inspector general de escuelas normales, señor Ernesto Bavio una nota pidiendo el horario continuo en vez del actual, que es discontinuo, fundándose el pedido en que en esta época hace bastante frío y, por lo tanto, es molesto para los alumnos, cuya generalidad tienen que recorrer grandes distancias, para concurrir á las clases.

CEREMONIA NUPCIAL

Tandil, Junio 17—En la casa del señor Andrés Piñeyro se celebró hoy el enlace de su hija Lola con el caballero Alfredo E. Wesley.

La ceremonia católica fué dirigida por el presbítero don José M Suárez García, habiendo sido padrinos la señora Enriqueta A. de Nutel y el señor Andrés Piñeyro, padre de la novia

En la ceremonia religiosa anglicana bendijo la unión el pastor de esa capital, reverendo Kittermaster, habiendo formado en la corte de honor las señoritas Capdepont, Capdepont, Lucía Chuburce, L. Chuburce, A. Fernández, E. Fernández, Barcia M Mairini, C Suárez, J García, actuando como "besman" el señor Reynols (hijo)

En el registro civil fueron testigos, por parte de la novia, los señores Juan Capdepont y Manuel Suárez Martínez, y por parte del novio, el doctor Eduardo Burr y el señor Carlos M. Rivero Haedo

Estuvieron presentes en las ceremonias, las siguientes familias:

Mairini, López Suárez, Antueño, Salsamendi, Alduncin, Malaspina, Gatti Usandizaga, Chuburu, Capdepont, Zubillaga, Chuburu, Fernández, Rivera, Beretervide y muchas otras.

Terminadas las ceremonias, se pasó al buffet, donde se sirvió un lunch, y acto seguido se inició el baile, que terminó á altas horas de la noche.

Los desposados se ausentaron para ésta, debiendo embarcarse para Europa el 24 del corriente

Fueron muy obsequiados por las numerosas relaciones que cuentan ambos contrayentes

PELLEGRINI

ELECCIONES MUNICIPALES — CIERRE NOCTURNO DE LAS CASAS DE COMERCIO.

Tres Lomas, Junio 17—El 25 del corriente se verificarán las elecciones de seis municipales, y cinco consejeros escolares en este partido.

Los elementos cívicos se preparan para la lucha Figuran como candidatos los señores Guillermo A Cunsche y Juan A Fulle.

—Una casa de comercio local pasó hace días una queja al jefe de policía, contra el oficial señor Villa, porque este funcionario le había pedido reiteradas veces, que cerrara, después de las 12 p. m, como es de práctica, pedido que siempre desoyó dicho comerciante, y por el contrario, recibía parroquianos que se entretenían hasta las 2 ó 3 de la mañana en el juego

El mismo caso ocurre en otros establecimientos del pueblo

CHIVILCOY

DIRECCION DE CAMINOS—ORGANIZACION DE LA OFICINA REGIONAL—PROFILAXIS DE LAS ENFERMEDADES INFECCIOSAS —SITUACION FINANCIERA DE LA COMUNA—PROYECTO DEL DOCTOR VIALE.

Chivilcoy, Junio 17—El comisionado doctor Atilio Viale designó un local en la municipalidad, para la oficina regional de la dirección de caminos de la provincia, que se instalará definitivamente en esta ciudad, la semana próxima y estará á cargo del ingeniero Gabriel Serrat, quien tendrá á sus órdenes el personal y cuadrillas necesarias, encargadas de todo lo que se refiere con los puentes y caminos públicos del partido

Esta oficina aportará grandes beneficios á la ciudad y en general

—A petición del doctor Viale, el director de salubridad, doctor Garat, envió al inspector sanitario Guillermo J. Faró, y á un maquinista, encargado de las desinfecciones de ropas

La municipalidad puso á disposición de dicho empleado dos estufas Genester para desinfecciones domiciliarias.

—El doctor Garat remitió los envases necesarios para tomar muestras de las aguas que abastecen la población, para el análisis.

Se trata de combatir enérgicamente el desarrollo alarmante de las fiebres infecciosas.

—La semana entrante, el diputado doctor Viale presentará al ministro de Hacienda, un pedido de empréstito de un millón de pesos para regularizar la situación financiera de esta comuna; entonces se dará á la publicidad la nómina de acreedores.

Recuérdase que LA PRENSA adelantó que la deuda municipal fluctuaba alrededor de un millón de pesos.

—Sigue funcionando impunemente el garito á que me referí días pasados, cuya desaparición vería complacido el vecindario.

—Restableciéndose el doctor Julio Zunino.

SUIPACHA

BALANCE MUNICIPAL—MEJORA EDILICIA—FUNDACION DE UN CLUB ATLETICO—VARIAS NOTICIAS.

Suipacha, Junio 17—Se ha publicado el balance municipal, arrojando una existencia en caja de pesos 0.658.45 moneda nacional.

—En la sesión celebrada el 8 de Mayo próximo pasado por el concejo deliberante, se resolvió hacer construir en la avenida que da acceso á la estación local, tapiales de 2.50 metros de alto, revocados, y aceras de 4 metros de ancho.

—Varios jóvenes de la localidad han fundado un centro atlético denominado Club Atlético Suipacha.

—Causa buena impresión el proceder correcto que observa el nuevo jefe del telégrafo de la provincia, señor Santiago A. Comolli, notándose mejoras en el servicio interno.

—Dada la importancia comercial de este partido, el vecindario espera ansioso se resuelva favorablemente el pedido de una sucursal el Banco de la Provincia.

—Con gran solemnidad se efectuó ayer el enlace de la señorita Amanda Kav con el doctor Vicente Novaro.

—Se ha hecho cargo de la oficina de la Defensa Agrícola el subcomisario de distrito, señor Manzini

—Se ausentó para Alberti el subcomisario de policía, señor Raúl Raich.

—La dirección general de correos ha dotado de caballos á los carteros de la oficina local, llenando una sentida necesidad.

SALADILLO

CONCEJO DELIBERANTE—ASUNTOS TRATADOS — SOCIEDAD CONTRA EL GRANIZO—CONSEJO ESCOLAR.

Saladillo, Junio 17—Laboriosa cuanto importante fué la sesión celebrada anoche por el Concejo Deliberante.

Debido á los múltiples asuntos se resolvió reunirse el día martes.

Prestó acuerdo al pedido del intendente municipal aumentando la partida para la deuda flotante en $ 000 pesos y la de impresiones, en $ 1.000.

Autorizó al intendente para donar al hospital de Roque Pérez, 1 500 pesos, y subvencionar con 30 pesos mensuales la biblioteca popular Bartolomé Mitre

Aprobó las cuentas de la comisión de vecinos de Roque Pérez, del año pasado.

Aprobó una ordenanza sobre construcción de nichos municipales en la necrópolis local, oportuno y benéfico proyecto del intendente.

Pasó á estudio de la comisión de obras públicas, un expediente de macadamnización de calles.

—A objeto de la distribución de cargos, se reunió anoche la comisión directiva de la sociedad anónima contra el granizo La Providencia.

Constituído definitivamente el directorio, resolvió iniciar inmediatamente las operaciones.

—El consejo escolar no se reunió por falta de "quórum".

—De ésa, el señor Enrique T. Sojo.

CORONEL PRINGLES

CANDIDATOS—MUNICIPALES—LISTA UNICA

Coronel Pringles, Junio 17—En todos los círculos se comenta favorablemente en estos momentos, la solución dada al conflicto que desde tiempo atrás había dividido profundamente la opinión de este vecindario.

En la reunión que tuvo lugar hoy en el Club Social, se ha llegado á confeccionar una lista única de candidatos, compuesta por los señores Alfredo Blat, Eugenio F. Clairian, Julio Dupont, Víctor Aguirre, Pedro Mundiberry y Oscar Bolhmann, para constituir la corporación municipal.

También la lista para consejeros escolares ha quedado aprobada en la siguiente forma:

Pablo Casazza, Blas Requena, Andrés Riat, E. G. Martoq y Angel Zabala.

Ha sido muy felicitado el comisionado del P. E., señor Pablo L. Palacios, á quien pertenece la iniciativa de la lista única por haberla llevado á feliz término en la forma apuntada.

—Ha sido designado para ocupar la intendencia municipal, el señor Clairian, cuyo nombramiento se pedirá al gobernador.

SAN ANDRES DE GILES

PREMIOS PARA EL CONCURSO DE TIRO—TRASLADO DEL COMISARIO —DEMOSTRACION.

San Andrés de Giles, Junio 17—Han remitido premios para el próximo concurso de tiro al blanco: El Presidente de la República, una gran copa de plata; LA PRENSA, una medalla de oro; Angela T. de Guevara, una medalla de oro; Tiro Federal de Baradero, dos medallas de plata. Se esperan de otras instituciones que han prometido enviar premios.

—Ha sido trasladado el comisario, señor Vicente García, nombrándose en su reemplazo al comisario señor Arturo C. González.

—Mañana será obsequiado con una comida en el Club Social, el gerente de la sucursal del Banco de la Provincia señor Julio Juli con motivo de su traslado á Pehuajó y en manifestación del aprecio que durante su permanencia en ésta supo granjearse.

—Se ha sacado á licitación la construcción del edificio para la nueva fábrica de electricidad.

—De ésa llegaron los señores Cornelio Gómez y José Garraldo.

—Para ésa salió el señor Claudio Martínez.

GENERAL VILLEGAS

EXTRAÑA SOLICITUD—EL NOMBRE DEL PUEBLO

Coronel Charlone, Junio 17—Estuvo ayer en esta localidad el inspector nacional de ferrocarriles, señor Rojas, con motivo de una solicitud enviada al ministro de Obras Públicas, pidiendo se cambie el nombre de esta estación, Coronel Charlone, por Fernando Martí, habiendo comprobado que la mayoría de este vecindario es contraria al cambio, y desea que perdure la memoria del glorioso militar; asimismo, comprobó que casi todas las firmas de la antedicha solicitud no son auténticas.

ALMIRANTE BROWN

LAS FIESTAS JULIAS — BAILE EN LA INTENDENCIA

Adrogué, Junio 17—Con motivo de aproximarse la fecha histórica de Julio, las escuelas de la localidad activan los preparativos á fin de presentar á sus alumnos en la fiesta que de costumbre se verifica para esa fecha.

También se prepara un baile que se celebrará en la intendencia municipal

ESTADISTICA MUNICIPAL

Movimiento del mes de Mayo

La dirección de estadística municipal dió á conocer ayer el movimiento de la población, del estado civil y condiciones sanitarias de la ciudad de Buenos Aires, durante el mes de Mayo próximo pasado.

Según los informes de dicha repartición, el número de habitantes calculado para el 31 de Mayo último, era de 1.328.272; y como en igual fecha del año pasado la población se apreciaba en 1 268.254, se deduce un crecimiento de 60.018 almas en los doce meses transcurridos.

Los nacimientos vivos en dicho mes fueron 4.154 y 180 los nacimientos-defunciones. El número de matrimonios realizados, fué 1.125 y el de defunciones, 1.721.

En lo que se refiere á las defunciones ocurridas por dolencias de carácter epidémico, la estadística da los siguientes resultados

Fiebre tifoidea, 46; viruela, 34; sarampión, 1; escarlatina, 6; coqueluche, 5; difteria y crup, 23; tuberculosis pulmonar, 184, lo que hace un total de 299, cifra que indica el buen estado sanitario de la ciudad.

PROVINCIA DE SANTA FE--INFORMACION GENERAL

DE NUESTROS CORRESPONSALES

SANTA FE

EL DIA POLITICO

El padrón electoral

TRABAJOS DE LOS PARTIDOS

Santa Fe, Junio 17—En los círculos políticos ha sido bien recibida la sanción de la Cámara de Diputados nacionales, sobre la amnistía por delitos electorales.

El club Juventud Radical resolvió organizar una velada cívica y una manifestación popular, el 2 de Julio, en memoria del aniversario de la muerte del doctor Alem. Para esta velada solicitaron el concurso de los doctores Río, Tamborini, Caballero y señor Torcuato Blak.

La junta electoral se reunirá el lunes venidero para resolver varias reclamaciones pendientes sobre inclusión y exclusión indebida en las listas de mayores contribuyentes

—La coalición instalará mañana comités en Landeta, Sastre y C. Rosquín, del departamento San Martín.

Instaló un comité en Salto Grande, siendo el presidente de la comisión directiva, Telmo Morales, y presidente de la comisión de propaganda, Cirilo Sánchez.

—El partido Constitucional da mañana un almuerzo criollo en Coronda.

—La comisión organizadora de la convención coalicionista, trata de adquirir un local espacioso para celebrar la asamblea. Pasan de 235 las invitaciones repartidas

El doctor Pedro Antonio Echagüe desautoriza la versión circulante, de que pensaba retirarse de la coalición

—Esta noche el radicalismo instaló un subcomité, Centenario, en el barrio Oeste de esta ciudad, del cual se designó presidente al joven Alberto Rosas. Varios oradores hicieron uso de la palabra.

—Hoy empezaron á salir las delegaciones radicales para presenciar mañana las instalaciones de los comités en Tostado, Humberto I, Saguier, Pereyra, Soledad, Sauce Viejo, Recreo Cayastacito, Colonia Crespo, Providencia, Humboldt, Kilómetro 41 y Campo Bieri.

La junta de gobierno del partido pasó circulares á los comités de distrito para que organicen el censo electoral de sus afiliados, con objeto de conocer los aptos para votar y los que no reunan tales condiciones

En la próxima semana se organizará la comisión de hacienda para formar inmediatamente la caja electoral del partido.

—El comité central radical recibió comunicaciones de la junta nacional informándole que el gobierno nacional se halla dispuesto á subsanar en un nuevo decreto, ampliación del dictado en Mayo 21, todas las dificultades y deficiencias observadas por los partidos políticos, así como la ampliación de aquellos plazos que los radicales consideran angustiosos para poder depurar convenientemente el padrón militar.

El interventor manifestó esta tarde á los periodistas, que el decreto de aclaración tan esperado, se dictará el lunes, á más tardar

Se supone que hoy recibió instrucciones al respecto del Ministro del Interior.

Hoy se ausentó á Mendoza, el jefe de policía, coronel Tiscornia.

—El interventor Gil no va al Rosario, como pensaba, sino después del 9 de Julio.

INFORMACION ADMINISTRATIVA

Cambios en el personal

ORDENES DE PAGO

Santa Fe, Junio 17—Se concedió permiso para alambrar, á Emilio A. Boer, en Arroyo del Medio.

—Se acordó la autorización solicitada por la comisión de fomento de Soldini y Prez, para aceptar la propuesta de Pascual Tagliari.

Se autorizó á la comisión de fomento de Gálvez, para celebrar con Guido Heberlin el contrato de alumbrado eléctrico.

—Se aprobó el balance de San Justo correspondiente á 1910.

—La comisión de fomento de Carmen Sauce ha sido autorizada para invertir 600 pesos en la construcción de 12 nichos en el cementerio local.

—Aceptáronse las renuncias de los siguientes miembros de la comisión de fomento: Adolfo Alvarado, de Atalivar; Mauricio Kaltgermanteur, de Bella Italia; Luis Tofanáfti, de Rafaela; Zoilo Quinta, de Laguna Paiva; Eben Goadbody, de San Eduardo; José Mayoraz, J. Pacet y Juan Pedrotti, de La Pelada; Adolfo Pascual, de Pueblo Aguirre; P. M. Crissi, de Navarro; P. Pedrotti, de Arrufó; G. C. Giordano, de Carlos Pellegrini; Faustino Marcal, de La Carmen; Atilia Pegraro, de Correa; Víctor de Lorenzi, de El Trébol; Luis D. Hertolini, de Schiffor; Albino Raneando, de Estación Díaz; Zenón Charreta, de Monte Flores, y Justo J. Moya, de Bandurrias.

—Se creó en San Guillermo, departamento San Cristóbal, una oficina expendedora de guías, nombrando á Ciro Boturi encargado "ad honorem".

—Se mandó liquidar lo que pagaron indebidamente por contribución directa Jorge Rodi Mateo, Angel Lorenzo de la Rosa, Secundina Díaz de Ruiz, Juan Vancetto y José Canuelo

—Se nombró juez de paz y jefe del registro civil de Tortugas á Lucas Delgado de Montes de Oca y á Manuel J. Baunco; auxiliar de la jefatura de Belgrano á José Mattor.

—Se aceptó la renuncia del médico de policía de San Jorge, doctor J. A. Minestrat.

—Se nombró comisario de Belgrano al señor Ruiz Ortiz; juez de paz y jefe del registro civil de San Cristóbal, á Mauricio Tieleres; ídem de Céres, á Víctor Fulzzol; ídem de San Agustín, Horacio Gómez; escribiente de la jefatura del Rosario, á Pablo Silva

—A pedido del jefe político del Rosario se exoneró á los agentes de investigaciones Brígido Zavala y Máximo Loza

—Se aceptaron las renuncias del secretario de la jefatura política de San Cristóbal, Clemente Lobos, y del secretario del registro civil de Franck, Armando Berisso

—Se dejó sin efecto el nombramiento de Reinaldo Alonso como comisario de policía de San Justo.

—Se aceptaron las renuncias de los médicos de policía "ad honorem" de Iriondo y Santa Teresa, respectivamente, doctores Ernesto J Lasso y José M Medina, nombrando en Santa Teresa al doctor Pedro Politeo

—Se acordaron 10.000 pesos á la Sociedad Vicentina de San José, para proseguir las obras del asilo de Huérfanos.

—Se mandaron pagar á Ignacio Aguirre 3 832 pesos, por calzado para la gendarmería de la provincia

—Se declaró necesaria la construcción de edificios en San José del Rincón, con destino al juzgado de paz, registro civil, oficina de certificados y comisión de fomento, aprobándose los planos presentados por el departamento de ingenieros.

SANTA FE

INFORMACION JUDICIAL

Santa Fe, Junio 17—El Superior Tribunal, primera sala, concedió cuatro días de licencia al juez de paz de Esperanza, debiendo sustituirlo el de Humboldt, y uno, al de San Agustín, reemplazándolo el de San Carlos

La segunda sala, confirmó en todas sus partes la sentencia recurrida, en la causa seguida contra Rafael Obregón, por homicidio, y Eugenio Gómez, por disparo de armas, condenando al primero, á 17 y 1/2 años de penitenciaría, y dos años al segundo

Civil—Segunda nominación—Por fallecimiento de Federico Schmidt y Dorotea Müller, se declaró único y universal heredero á su hijo Otto Schmidt

Tercera nominación—Bajo la fianza de Juan Arteaga, se concedió la excarcelación al procesado Pedro Aguirre

Por el juzgado de instrucción, primera nominación, fueron sobreseídas las causas seguidas á Pablo Crespo y Evaristo Aguirre

El de segunda nominación, sobreseyó las causas seguidas á Carlos Qualen y Juan Reggini.

El juzgado de sentencia, por estar prescripta la acción penal, sobreseyó las causas seguidas á Manuel Farías, Juan y Catalina Baudraco, Marcos Ojeda, Emilio Escobar. No se hizo lugar al pedido de excarcelación hecho por Manuel Sánchez

Juzgado federal, secretaría del doctor Fontanarrosa, se concedieron cartas de ciudadanía á José Gautier, Miguel Precinotti, Euclides Eris, Bernardo Cerrano, Antonio Demaría

El juez de instrucción de la primera nominación, ha librado orden de prisión contra el sujeto Enrique Sambardini

En la comisaría 3a se presentó Enrique Gómez, apoderado de Martín Gómez, dueño de la barraca Esperanza denunciando que en la madrugada de ayer, han sido sustraídos varios objetos que valúa en 100 pesos no sospecha que el autor sea el patrón Antonio Tomo César.

COFRADIA DE JESUS — CLUB DE REGATAS

Santa Fe, Junio 17—En la última reunión verificada por los congregantes de la cofradía Dulce Nombre de Jesús, quedó constituída la nueva comisión directiva, en la siguiente forma: primera, Manuela Funes de Cullen; subprimera, Josefa Méndez de Gómez; vicaria, Dolores Rodríguez de Iturraspe; secretaría, María Genoveva Aldao; pro, María de Elías; tesorera, Alcira H. de Amadón; pro, Elfreda Balijera de Viñas; consejeras, Rosa Soto de Rueda, Mercedes Achával de Villada, Julia de Moscoso, Josefa Molina de Echagüe, Petrona Zavalía de Lamothe, Francisca Aldao de Pelteado, Mercedes Aldao de Crespo, Esther Zavalía de Pórez, Enriqueta P. de Cello, Teodora Pelteado de Aldao, Aurora F de Guerra, Teresa de la Vega de Cabral.

—Con regular asistencia de fieles se dió comienzo en Santo Domingo á la novena del Niño Jesús.

—Están muy adelantados los trabajos que efectúa el Club de Regatas, en la parte externa é interna del edificio. El botadero está para terminarse.

El domingo próximo se harán carreras de ensayo y las regatas tendrán lugar el 8 de Julio.

CONCEJO DELIBERANTE — PERSPECTIVAS HALAGUEÑAS

Santa Fe, Junio 17—El concejo deliberante será convocado á sesiones á medidados de Julio. Tiene que tratar el ensanche de la usina y otros asuntos de importancia, entre los cuales figura la rendición de cuentas del ejercicio vencido, que tiene á estudio el contador Dilon

—En vista de la perspectiva de buena cosecha, un grupo de comerciantes se dirigirá al ministro Romero para pedirle haga todo lo posible á fin de habilitar el dique núm. 2, que será indispensable ante el gran movimiento comercial que se espera.

SOCIALES

Santa Fe, Junio 17—En Santo Domingo se oficiarán misas el 20 del corriente en sufragio de Adelina Arzeno de Comas y Adelina Comas.

—Un núcleo de jóvenes realizará mañana un paseo fluvial hasta Colastiné.

—Esta noche se realizará un baile organizado por la colectividad española.

FACULTAD DE OBSTETRICIA Y FARMACIA

Santa Fe, Junio 17—La asociación Pro institutos nacionales se dirigió al Ministerio de Instrucción Pública, solicitándole revea la resolución negativa de nacionalización de la Facultad de Obstetricia y Farmacia, sosteniendo que su programa de estudios es más completo que el vigente en las universidades de Buenos Aires y Córdoba.

—El Consejo de educación designó hoy inspector seccional de escuelas, al profesor Luis Bonuat

LA SITUACION ECONOMICA DE LA COMUNA

Santa Fe, Junio 17—Desde temprano corre la versión de haber renunciado los concejales Pinasco y Cerana, en vista de la pasividad del intendente, para afrontar y mejorar la situación financiera de la comuna.

Actualmente la deuda externa sube á cuatro millones de pesos, la flotante á un millón cien mil pesos, estando, además, hipotecada la usina y el edificio de la Asistencia Pública. Esta pésima situación económica de nuestro municipio la hizo conocer varias veces LA PRENSA.

Mañana tendrá lugar el acuerdo de ministros y el interventor para resolver sobre varios asuntos y expedientes ya estudiados.

SOLICITUD DE UN NOMBRAMIENTO —LA UNION UNIVERSITARIA EN EL ANIVERSARIO PATRIO.

Santa Fe, Junio 17—El vecindario de Canteno solicitó del interventor el nombramiento de Jorge Maisagón, para comisario policial, por ser persona de buenos procederes. El ministerio pasó á informe del jefe político del departamento dicha petición.

—La Unión Universitaria resolvió hoy organizar un "tedéum" y una procesión cívica el próximo aniversario patrio.

La intervención nacional, por intermedio del ministro de gobierno, dará una nueva y saludable reorganización al registro civil de esta provincia.

ROSARIO

PARTIDO RADICAL

Instalación de comités

Rosario, Junio 17 — Esta noche se efectuó la instalación del comité del partido Radical Los Andes, en el local calles 3 de Febrero y Moreno.

Hablaron en la asamblea celebrada al efecto, los doctores Rogelio Araya y N. O. Fontanarrosa y los señores Oreste Calastroni, Pedro G. Durán, Pedro Labrande, Domingo Brancati y Raul López Zamora.

Las autoridades del nuevo club quedaron constituídas en la siguiente forma:

Presidentes honorarios: teniente de navío Gerardo Valotta, doctores Rogelio Araya y Ricardo Caballero, señores Ricardo A. Núñez, Héctor Noriega é Ignacio Iturraspe. Comisión ejecutiva, presidente, O. Calastroni; vicepresidente primero, Raúl L. Zamora; vicepresidente segundo, T. Mores; secretario general, Alejandro Tolosa; secretarios: Manuel G. Ortiz y Eloy Alaniz, tesorero, Pedro Calastroni; protesorero, Félix Avila. Comisión de hacienda, doctores Domingo Borghi, Conrado Pujol, Juan Quijano y Agustín Araya y señores Cecilio Juanto, Raúl López Zamora, O. Calastroni, T. Moreno, Pedro Galán, P. Racedo, Pelayo Tolosa Comisión de propaganda, presidente, D. Pellegrini; vicepresidente, C. Funes; secretario, Teodoro Grimaldi; prosecretario, Pedro Racedo

Terminados los discursos se organizó una manifestación que ocupaba dos cuadras y que desfiló por las calles 3 de Febrero, Italia Córdoba y Maipú, hasta el local del comité central.

—Esta noche se reunió la comisión directiva del club Mariano Moreno y resolvió constituir una junta electoral formada por los doctores Miguel J. Culaciati, José B Alalos, señores Angel M Guzmán, Calixto A. Rodríguez, Francisco Capmany y F. Larrico.

Se constituyó también la junta de hacienda, compuesta de los señores José A Mani, Osvaldo Tesoni, Benito Botto, Enrique Gandolla, Romilio Torriani y Carlos Colombi

Todos los clubs radicales se han constituído en sesión permanente para ocuparse de la manifestación que efectuarán la noche del primero de Julio conmemorando el aniversario de la muerte del doctor Alem

Mañana partirán para Villa Gobernador Gálvez, Chañar Ladeado, Cepeda y Roldán, las delegaciones que presidirán las instalaciones de los comités en esos puntos

LA "MAFFIA" EN ARROYO SECO

Otro vecino asesinado

Rosario, Junio 17—Comunican de Arroyo Seco, que se ha producido esta noche un nuevo hecho sangriento, que demuestra una vez más, que la población se halla bajo el terror

A cada momento ocurren sucesos que se achacan á la acción de la "maffia" sin que las autoridades se preocupen mayormente de averiguar la verdad

Esta noche el vecino Nicodemo Gulfaro fué asaltado en plena calle por un grupo de personas que le dieron muerte á balazos

Hasta ahora no se tienen otras noticias de este hecho, que demuestra la necesidad que hay de proceder con energía en Arroyo Seco.

CEREALES EMBARCADOS —VARIAS

Rosario, Junio 17 Durante la actual semana, el embarque de cereales por el puerto del Rosario ascendió á 21 824 toneladas de trigo y 1 613 de lino Desde el 1o de Enero el total lo ha embarcado ascendió á 401 836 toneladas de trigo, 81 279 de maíz y 61 436 de lino

—Continúan las quejas del comercio por las demoras que sufren en la oficina de anál

A NUESTROS SUSCRIPTORES

DEL INTERIOR Y EXTERIOR

SERVICIO DIRECTO POR CORREO

Venciendo el 30 del corriente el primer semestre del año de abono, recordamos á nuestros suscriptores la conveniencia de renovar la suscripción antes de su vencimiento, para evitar interrupciones en el envío de nuestra hoja.

La falta de respuesta á este aviso será interpretada como una resolución de no continuar el abono, y en consecuencia, será suspendida la remisión del diario el mismo día del vencimiento.

---

trera en 1.400 metros destinada á animales de dos años, ganadores de uno ó dos premios.

La modesta hija de Orville, perseguida por el gran favorito Bonzo, (10.000 boletas á ganador en un total de 22.000), recorrió la distancia de punta á punta.

La escuela Alvear sacó triunfantes sus colores con Tacuara en la carrera de fondo. Detrás de la hija de Valero, finalizaron Amapola, Don Roso, la favorita Sarah Bernhardt y tres rivales más.

Resultados generales:

Premio "Raniqueo", 2.000 metros—1o. Borges 57 kilos, 4 años, alazán, por Orange y Bijou, del stud Lowland Boy (Luis Laborde), pesos 4.70 y 2.90; 2o. Noda 52, pesos 14.50; 3o. Cheery Lad 57, pesos 8.20.

No placé: Pirán 57, Teorema 57, Galette 55, Pirata II 54, Estallido 54.

Ganada por 4 cuerpos.

Tiempo: 2'15" 2/5.

Premio "King House", 1.400 metros—1o Flying King 55 kilos, 4 años, tordillo, por Flying Fox y Table des Gennes, stud El Tordillo (José Arismendi), pesos 4 y 2.45; 2o. Makul 53, pesos 2.95; 3o. Darke 53, pesos 3.20.

No placé: Alegato 55, Embarco 55 (4o.), Mamarracho 55, Silent Bell 53, Ylota 53, Fabio 53, Aguijón 53, Recuerdo 50.

Ganada por 1 1/4 cuerpo.

Tiempo: 1'30" 4/5.

Premio "Druid", 1.600 metros—1o Salamina 56 kilos, 3 años, zaina, por Simonside y Calpuel, del stud Bella Vista (Daniel Cardoso), pesos 17.45 y 5; 2o. Braza II 53, pesos 9.05; 3o. Floresta II 56, pesos 3.40.

No placé: Apology 56, Ranura 57, Zarzaparrilla 56, Azucena 58, African Queen 56 (4o.), Picheuta 56.

Ganada por 3 1/2 cuerpos.

Tiempo: 1'45" 3/5.

Premio "Merryman", 1.200 metros—1o Charley 54 kilos, 3 años, zaino, por Valero é Hibernia, del stud Diego Alvear (Francisco Arcuri), pesos 9.55 y 4.70; 2o. Purvis 54, pesos 4.70; 3o. Freed Archer 54, pesos 28.50.

No placé: Superbo (4o.), Fastidioso, Candidato, Cazeaux, Inciitato, Old Tom, Ambassy, Bolilla, Trepadora, Lady Oriedo.

Ganada por 3 cuerpos.

Tiempo: 1'18" 2/5.

Premio "Bath", 1.600 metros—1o. Pisco 54 kilos, 3 años, alazán, por The Quack y Sublime Porte, del stud B. C. Zubiaurre (Aurelio Balstroqui), pesos 9.25 y 3.90; 2o. Paso de los Andes 53, pesos 3.45; 3o. Minero 50, pesos 12.65.

No placé: Alelí 56, Parsital 55, Phanes 55, Corali 53, Regomir 52 (4o.), Nought 52, Ipiranga 51, Charata 45, Pimental 48, Civetta 42.

Ganada por un cuerpo.

Tiempo: 1'42" 4/5.

Premio "Royal Flush III", 1.300 metros—1o. Mascarda 42 kilos, 4 años, zaina, por Moschion y Surprise, del stud La Fusta (Ventura Rodríguez, aprendiz), pesos 23.90 y 10.10; 2o. La Bellincioni 53, pesos 7.95; 3o. Amorosa 48.

No placé: Proserpine 53 (4o.), Guerrilla 52, Rubicela 50, Antipirina 47.

Ganada por medio cuerpo.

Tiempo: 1'23" 1/2.

Premio "La Samaritaine", 1.400 metros—1o, Electora II 52 kilos, 3 años, alazana, por Orville y Elena, del stud Amateurs (Juan Fernández), $3.80 pesos y 6.80; 2o. Bonzo 57, pesos 2.95; 3o. Pamplina 53.

No placé: Sisifo 55, Cordón Bleu 54, Zamarra 52 (4o.)

Ganada por 1/4 de cuerpo.

Tiempo: 1'30" 4/5.

Premio "Simon Chief", 2.300 metros—1o Tacuara 48 kilos, 4 años, zaina, por Valero y Scottish Chief, del stud Diego Alvear (Francisco Arcuri), pesos 9.05 y 3.90; 2o. Amapola 50, pesos 4.65; 3o. Doña Rosa 53.

No placé: Sarah Bernhardt 57 (4o.), Scila 49, Apache 50, Jockey Club 50.

Ganada por 1 1/4 cuerpo.

Tiempo: 2'31" 1/5.

HIPODROMO ARGENTINO

LA REUNION DE HOY

Un excelente programa tienen hoy los aficionados á las carreras. Se inicia la reunión con una prueba de yeguas ganadoras hasta dos carreras, siguiéndole luego dos para productos perdedores, ambas con muchísimas inscripciones; el clásico "Ramírez" importante carrera en 1.400 metros, en que serán de la partida los mejores animales de dos años, de uno y otro sexo; el clásico "Lawrie", en la milla, prueba descolorida, en que quizá por el corto número de competidores no funcione el sport á placé; y un "handicap" de velocidad, terminando con uno de fondo.

La primera carrera se largará á la 1 p. m.

INSCRIPCIONES

Para la reunión del domingo 25 de Junio, en Palermo.

Premio "Paysandú", 1.600 metros—Mis Nelly, Cow-Girl, Belladona, Chiquitúa, Michirunga, Bova, La Fe, Balmiere, Naumá, Lettea, La Duse II, Optima, Ranura, Señorona, Vanagloria, Miss Norfolk, Malvina, Black Royal, Zezette.

Premio "Soriano", 1.000 metros—Tow Step, Damasca, Sevigné, Mica, Diablura, Tum Lam, Iris II, Yo Tampoco, Espumita, Lady Oviedo, Nirvana, Pompeya, Jeunesse, Bast, Paduana, La Argentina, Adel, Sorrentina, La Voisin, Nutria, Alharaca, Altamenta, Avaricia, Haitiana, Earwing, Virola, Chochita.

Premio "Artigas", 1.100 metros—Tisherman, As de Espada, Serantes, Joao Cándido, Tirteo, Chubasco, El Colla, Purvis, Oropel, Romano, Ducho, Oro en Polvo, Candidati.

Premio "Pitanga", 1.600 metros—Tejedor Dado, Condarco, Tolarofia, Sandwich, Pisco, Lutilay, Genera, Paz Prosperine, Pon Pon, Dafina, Astarté, Dolmán, Old Medow, Roi Fou, Orwin, Guardia, La Barrientos, Dalesmán, Donizetti, Riesco.

Premio "Picardía", 2.500 metros—Levalle, Motero, Zaragatero, Manchester, Esbelta, Reflejo, Divisadero, Aeroplane, Baturro, Convicto, Nápoli, Réve Noir, Chicharra II, Ibarreta, 11 de Noviembre, Doon, Tadeo, Eros.

Para la reunión del jueves 29 de Junio (feriado), en Palermo:

Premio "Oliva", 2.000 metros—Benjamín, Paulus, Diputado, Dew, Reflejo, Bacillus, Snavedra, Lancelot, R Hampton, Verduzo, Matero, Agón, Baturro, Bemol, Caltucurá, Toreador, Chismoso, Gondarme, Banchón, Ibarreta, 11 de Noviembre, Camalote, Doon, Roi del Or, Alegato, Flut, Huapurvis.

Premio "Spadil", 1.100 metros—Old Wife, Fantástica, Damasco, Pomponette, Kismett, Jounesse, Basilea, Efusión, Ambassy, Sorrentina, Kitty, Bolilla, Adel, Frivola, Mica, Nutria, Lada, Celina II, Crevette.

Premio "Marramo", 1.500 metros—As de Espada, Castor, Lottery Ramal, Tio Sam, Ravaillac, Pyramid, Clear Water, Yo También, Volapié El Solo, E Colla, Serantes, Octavín, Burón, Manoso, Fumiste, Nearby, Aeronauta, Ducho, Oropel, Quilmes, Bridge Whalst, Dedal, Candidato, Tucumbaé.

Premio "Thisme", 1.600 metros—Tejedor, Quillay, Intrinquis S. Bernardi, Prosperine, Dado, Riesco, Dafina, Crucifix, Astarté, Agón, Fisco, Carnia, Leoncio, La Bellincioni, Cubana II, Sandwich, Roi Fou, Orwin, La Barrientos, Dalesmán, Donizetti, Aspero, Crédito, Scila, Consarco.

Premio "Orinoco", 3.000 metros—Old Chap, Manchester, Esbelta, Serena, Moreno, Gourmet, Romana II, Clone, Nápoli, Camoens, Eros, Centella II.

HIPODROMO ARGENTINO

PROGRAMA PARA LA REUNION DEL JUEVES 22 DE JUNIO

DEPURADO DE FORFAITS Y CON RECARGOS

STUD	CABALLO	Edad	Peso	PADRE	MADRE	ENTRAINEURS
Primera carrera				**PREMIO BRASSEUR**		**A las 12.30 p. m.**
Distancia 2000 met. $ 4.000 al 1o., 400 al 2o. y 100 al 3o.						**Entrada 40 $**
Prosperidad	1 Cachivache II	3	59	Millennium	Ejida	Segundo Pena
Leon	2 Caruso	4	59	Valero	Gibara	Santiago Urrutia
Indecisa	3 Rol de l'Or	3	57	Val d'Or	Manta	José Bontancourt
Alrejo	4 Master	3	57	Américo	Mastorpiece	Ambrosio Rivera
Los Hielos	5 El Colorao	3	57	Blue Boat	Hirondelle	Carlos Balstroqui
Miguelo	6 Potimotre	3	57	Rigolo	Venecia	A. Miranda
Brown	7 Diputado	3	57	Calepino	Delicada	Guillermo Acosta
Armon	8 Bec d'Or	3	57	Lavarot	Condesita	Ireneo Charry
Onix	9 Oskol	3	57	Offenbach	Juanita	F. Mina
Amelia	10 Antoo	3	57	Ajax	Felicia	Pedro P. Carabajal
Espia	11 Aconobarbo	3	54	Val d'Or	Hueso	Manuel Poggio
Balcamara	12 Garrick	3	54	Valero	Gibara	Andrés Guadalupe
Misiones Lafitte	13 Pirata II	4	54	Ereclianoc	Piramide	Juan Valla
Hawkins	14 Ohohol	3	54	Ranquel	Lira	Lorenzo Santos
Segunda carrera				**PREMIO LA SILVIE**		**A la 1.00 p. m.**
Distancia 1200 met. $ 4000 al 1o., 400 al 2o. y 100 al 3o.						**Entrada 40 $**
La Guardia	1 Old Wife	2	54	Old Man	Campanilla	Fausto Gomez
Olimpico	2 Adel	2	54	Amorino	Amica	Jose Otero
Tuyuyá	3 Avaricia	2	54	D. Jubileo	Viuda	Juan Fernández
Hilereá	4 Basilea	2	54	D. Jubileo	Loteria	F. Fraser
idem	5 Bsat	2	54	Lardy	Vinegar	idem
El Jockey	6 Mica	2	54	Moschion	Sirena	Francisco Lacerl
Petita Ecurie	7 Frivola	2	54	Old Man	Favorita	L. de los Santos
idem	8 Bujia	3	56	Old Man	Borracha	idem
Sergio	9 Sisa	2	54	Jermont	Sonrisa	A. Quijano
California	10 Alda	2	54	Druid	Aroma	Jose Casona
idem	11 Flag	2	54	El Amigo	Fenicia	idem
Tercera carrera				**PREMIO SOLIS**		**A las 1.30 p. m.**
Distancia 1100 met. $ 4.000 al 1o., 400 al 2o. y 100 al 3o.						**Entrada 40 $**
Perú	1 Yo También	2	54	Bolffinch	T. Bilo	Samuel J. Doggo
Los Cardales	2 Zandunguero	2	54	Obermarxbur	Choperera	Jose Iduan
Las Rosas	3 Tupambaé	2	54	Ovacion	Seida	Idem
La Guardia	4 S. Marceaux	2	54	Pinter narithur	Ironia	Fausto Gomes
Olimpico	5 Oropel	2	54	Orville	Cabalina	Jose Otero
Peter	6 Volapié	2	54	Val d'Or	Indecisa	Esteban Rodriguez
idem	7 Mañoso	2	54	El Zorro	La Mona	idem
Solitario	8 El Solo	2	54	Swansky	Meca	Luis Hernandez
Mafesa	9 Divertido	2	54	Pimental	Dorcasa	Juan Valla
El Turf	10 Salteador	2	54	Serpentin	Brisa	Felipe Viscay
Poute Ecurie	11 Quilmes	2	54	Old Man	L. Berta	L. de los Santos
Brown	12 Abricot	2	54	Orville	Venecia	Guillermo Acosta
Titán	13 Aeronauta	2	54	Mercutio	Celosa	Francisco Causa
Apolo	14 Rifle	2	54	Swinewood	Darcy	Ramón Parrido
General Soler	15 El Colla	2	54	Antelpax	La Cartouse	D. Rodrigues
Cuarta carrera				**PREMIO AZABACHE**		**A las 2.00 p. m.**
Distancia 1100 met. $ 5.000 al 1o., 500 al 2o., y 100 al 3o.						**Entrada 50 $**
Autenl	1 Corrigán	2	54	Le Sagittaire	Ve Grosa	Segundo Pena
Griffon	2 Sixto	2	54	Quiver	Vi	Salvador Hog
El Jockey	3 Saudocan	2	54	Ecce Homo	Pi de	Francisco Lacerl
La Herradura	4 Arco de Oro	2	54	Integra	Sonriente	Lacerda
Sans Peur	5 Germánico	2	54	Gouverneur	Ga	Gabriel Olivieri
Three Stars	6 Essling	2	54	Le Grumariburg	Celia	Jose Arrett
Aventura	7 Spark	2	54	Porteño	St. Saint	Pedro Viscay
Santos Vega	8 Bordona	2	54	Orvieto	Sara	N. Fernández
Rodolfito	9 Chiquilina	2	52	Lavarot	Paloma	Pablo Cardenas
Hilereá H.	10 Mme. Butterfly	2	52	Lady	Al M. Crespan	Ernesto Fraser
Lancero	11 La Pauler	2	54	Valero	Quinta	Mario Cuesta
Precioso	12 La Brandes	2	54	Valero	Orquidea	Jose Cassou
Los Hielos	13 Marmita	2	52	Valparaiso	Zarzo	Carlos Echeroqui
Livingston	14 Colera	2	52	Lavarot	Bella	A. Valderrama
P. Ecurie	15 Illiria	2	54	Val d'Or	Colegiala	L. de los Santos
Guamini	16 Aclbar	2	54	Le Grumariburg	Cor. Rosa	E. Rodrigues
Sans Gene	17 Albahaca	2	52	Orville	Artesana	José Acosta
Quinta carrera				**Clásico VALERO**		**A las 2.30 p. m.**
Distancia 3200 met. $ 7000 al 1o. 700 al 2o y 350 al 3o						**Entrada 35 $**
	1 Father Ignatius	5	58	Rimac	70	1 Sea Born 70
	2 Ogro	6	58	S. Borombon	57	10 Helios 71
	3 Arazati	8	58	Aspero	58	17 Cantora 74
	4 Orgullo	5	58	Albornoz	70	13 Gran Duque 76
	5 Alem	8	58	Sarandi	72	1. Quintana 76
	6 Surplus	10	58	Gazmona	72	Fogosa 68
	7 Lancaster	7	58	Chileno	70	
Sexta carrera				**PREMIO DE RESKE**		**A las 3.00 p. m.**
Distancia 1600 met $ 4.000 al 1o. 400 al 2o. y 100 al 3o						**Entrada 40 $**
P. Ecurie	1 Old Medow	5	60	Orville	La Gloria	Francisco de los Santos
Las Mercedes	2 Obrizo	5	58	Lavarot	Lady Sud	Segundo Pena
idem	3 Riesco	5	58	Orville	Lady	idem
Santos Vega	4 Leoncio	5	58	Orville	Lady	Norberto Fernandez
Luzerne	5 Telarafia	5	58	Orville	Lady	Carlos Valle
Littlehay	6 Sandwich	5	58	Orville	Lady	Francisco Lacerl
Lagrange	7 Dañina	4	54	Le Grumariburg	Lady	Jose Casona
Hilereá	8 Agón	3	54	Le Grumariburg	Lady	E. Fraser
Costa Rica	9 Bemol	4	58	Orville	Lady	Pablo y E. Rodrigues
Sud America	10 Ciego	4	58	Le Grumariburg	Lady	Miguel la Saavedra
Three Stars	11 Dalesman	3	54	La Marne	Artesana	Jose Acosta
Séptima carrera				**PREMIO S. BERNHARDT**		**A las 3.30 p. m.**
Distancia 1400 met. $ 4.000 al 1o., 400 al 2o. y 100 al 3o						**Entrada 40 $**
Luzerne	1 Telarafia	3	9	Overton	Lucy	Salvador Rodriguez
General Soler	2 Prosperine	4	55	Le Sagittaire	Cabeza	Belisario Isaac Perez
Lagrange	3 Dañina	4	53	Orbit	Orquesta	Idem
Sir Rholand	4 Carola	4	56	Surplice	Orquidea	Idem
Los Andes	5 Guerrilla	3	54	Le Samaritain	Cinza	Jorge Lopez
El Turf	6 Flecha	3	52	Flotsam	Rosemary	Jorge Azcarai
Don Gonzalo	7 Belladona	5	56	Pietermaritzbur	Surge	Eduardo Lanen
Progreso	8 Amorosa	5	56	San Graal	Kiss	Ernesto Mora
España	9 Zaragoza	3	47	Orville	Nena Dance	M. Petrocini
Novela	10 Holborn	3	47	Surplice	El Brook	Hector Sarry
Los Cardales	11 Lealtad	3	53	Parly	Cadasta	Jose Elena
Las Heras	12 Stellatta	2	54	Star Ruby	Primula	Hilario Andara
Sybella	13 Gute Bird	2	54	Hawdac	Luter	A. X.
Maria Antonia	14 Eleanor	3	54	El Jubileo	Elsa	José Fierro
Titán	15 Nogalina	3	54	Violin	North II	Francisco Causa
El Jockey	16 Cow Girl	3	54	Ant Vegter	Mestiza	Francisco Lacerl
Octava carrera				**PREMIO RICHEPIN**		**A las 4.00 p. m.**
Distancia 2500 met. $ 5000 al 1o., 500 al 2o. y 100 al 3o						**Entrada 50 $**
Costa Rica	1 César Borgia	4	62	Neapolis	Cachapina	Florencio Rodrigues
B. C. Zubiaurre	2 Divisadero	4	54	Sans Souci	Yoscana	Telmo Migueres
Ultimatum	3 Bazanne	6	65	Sarpedon	Riviera	M. de los Santos
Lagrange	4 Moreno	6	61	Jardy	Santiaga	Rufino Coli
P. Ecurie	5 Chicharra II	6	58	Old Man	Capricosa	L. de los Santos
Aurora	6 Fastidio	5	60	Alacran	Frenchville	Timoteo Paredes
Amianto	7 11 Noviembre	5	58	Orango	Mosqueta	Francisco Orzolli
J. B. Zubiaurre	8 Serena	4	47	Almonaldo	Corina	Jose Vercarl
Don Gonzalo	9 Romana	3	44	Plotomaritzbur	Parricida	Eduardo Elson
ezas	10 Camaleón	3	49	Alacrán	Merceada	Gabino Fernandez

COMPETIDORES Y MONTAS

He aquí la nómina de los competidores y montas en la reunión de hoy:

Premio "La Ventana", 1.600 metros—Quest 59 kilos, Alberto Irusta; Vanagloria 52, Domingo Torterolo; Camelia 57, no corre; La Fe 59, dudosa; Adelfa 57, Daniel Cardoso; Ayesha 57, aprendiz Ignacio Ruibal; Lealtad 57, Luis Laborde; Mentira 57, Rafael Gutiérrez; Reina del Tercero 57, Aurelio Balstroqui; Optima 54, Roque Romanelli; Cow Girl, Pablo Claverie; Diletta 54, Argentino Gigena; Pitonisa 54, José Arismendi; Polatre 54, aprendiz Luis M. Garcés.

Premio "Carcajada", 1.100 metros—Potrancas perdedoras. Peso: 54 kilos—Jeunesse, Eduardo Calistro; Frivola, Daniel Cardoso; Adel, Emilio Sormani; Hirondelle, Fernando Barroso; Earliness, Rafael Gutiérrez; Sévigné, José Quintana; Pomponetta, Pedro Alvarez; Nutria, Ramón Sánchez; La Riviera, Benjamín Díaz; Alicante, Aurelio Balstroqui; Fosfatina, Camilo L. Fernández; Old Wife, Medardo Bonilla; Ketty, Juan Fernández; Flag, Domingo Torterolo; Altanerita, Alberto Irusta, Bsat, Roque Romanelli.

Premio "Araucaria", 1.200 metros. Potrillos perdedores. Peso: 54 kilos—Quilmes y Jehová, no corren; Castor, Raimundo Rivero; Romano, Luis Laborde; Claret Cup, Benjamín Díaz; Sandunguero, Daniel Cardoso; Joaquín Cándido, Camilo L. Fernández; Monoplano, Juan Fernández; Fisherman, Medardo Bonilla; Salteador, no corre; Los Tallas, Esteban Rodríguez; Cubiense, Domingo Torterolo; Masónico, Francisco Arcuri; Ogar, Pedro Sánchez; Rifle, Pedro Alvarez; Licioeol, Alfonso Davino; Candidato, no corre.

Clásico "Eliseo Ramírez", 1.400 metros. Peso: 56 y 54 kilos—Chiste, Domingo Torterolo; Ocasión II, Ramón Sánchez; Etruria, Raimundo Rivero; Voix d'Or, Francisco Licerl; Volador, Pablo Claverie; Lupulina, Esteban Rodríguez; Juventa, José Arismendi; Drapeau, Medardo Bonilla; Baltimore, Daniel Cardoso; Membrillar, Roberto Mauro; Six Pence, Argentino Gigena; Arco de Oro (dudoso), Roque Romanelli; Oriental, Luis Laborde; Trifle, Bartolomé Cardinali.

Clásico "Lawrie", 1.600 metros—Eclair 62 kilos, Francisco Arcuri; Aspero 62, Domingo Torterolo. Dew 52, Roberto Mauro; Evolution 53, Argentino Gigena.

Premio "Sweet Sound", 1.100 metros—Polilla 60 kilos, Domingo Torterolo; Dado 59, Esteban Rodríguez; Sandwich 53, Pablo Claverie; La Barrientos 48, Raimundo Rivero; Moscarda 47 (herrera con 50), X. X.; Mabille 46, Jesús Bastías; Mucha Ituibe 45, Roque Romanelli; Perverso 44, Aurelio Balstroqui; Dalesmán 44, aprendiz Felipe Gallardo; Snavedra 41, Tomás Grigera; Boya 40, aprendiz Carmelo Fernández.

Premio "Algrette", 3.000 metros—Zaragatero 57 kilos, José Arismendi; Moreno 56 Domingo Torterolo; Old Chap 55, Pablo Claverie; Muncaster 53, Rafael Gutiérrez; Turrón 52, Argentino Gigena; Gallo Ciego 51, Francisco Arcuri; Victoria 49, Fernando Barroso; Pichón 49, aprendiz Carmelo Fernández; Manchester 46, Aurelio Balstroqui; Palimetra 42, aprendiz Ventura Rodríguez.

CLASICO "MONTEVIDEO"

A correrse el domingo próximo sobre 1.400 metros. Peso: 54 kilos, con recargo de 3 idem á los ganadores de un premio clásico, y de 5 á los de dos ó más. He aquí los que han permanecido anotados, después de la declaración de forfait:

Germano, Esparto, Saint Leger, Magónico, Chista, Corrigán, Cadorán, Fisherman, Volador, Mendoza, Poor Jack, Sixto, Riel Roja Disraeli, Cruz de Piedra, Borgatti, Cañche, Draneau, Agramante, Bizcocho, Duque, Fidelio, Baltimore, Manduby, Cordón Bleu, Membrillar, Essling, Six Pence, Messidor.

Premio: $ 8.000 al 1o., 800 al 2o., y 400 al 3o.

CLASICO "IGNACIO CORREAS"

A correrse el domingo próximo, sobre 1.400 metros. Han permanecido anotados las siguientes potrancas:

Valentía, Fascinación, Edicia, Nelba, Verona, Etruria, Pirita, Voix d'Or, Cerisette, La Cautiva, Malpica, Silver Glass, Lupulina, Cólera, Bujía, Frivola, Illiria, Cureta, Electora II, Estrella Polar, Tradición.

Premio, $ 8.000 á la primera, 800 á la segunda y 400 á la tercera.

Peso 54 kilos, con recargo de 3 kilos á las ganadoras de más de un clásico.

CLASICO "INICIACION"

Esta carrera clásica sobre la milla, se disputará el jueves 29 (feriado). A los inscriptos correspondera 56 kilos á los potrillos y 54 á las potrancas. Premio: pesos 12.000 al primero, 1.200 al segundo, 600 al tercero y 1.500 al criador.

Germano, Casay Tuvá, Etruria, El Rollo, Voix d'Or, Volador, Poor Jark, Basilea, Blue Diamond, Cerisette, Arco de Oro, Sueño Dorado, Lupulina, Jeunesse, Octavín, Volta, Cólera, Oriental, Polar, Juventa, Anárquica, Drapeau, Pérfida, Pinceo, Moyná, Volapié, Agramante, Bizcocho, Bujía, Duque, Fidelio, Frivola, Illiria, Inocente, Quilmes, Bamboche, Cataclismo, Maremoto, Old Times, Oropel, Pobrecita II, Roburita, Baltimore, San Giuliano, Puncorvo, Cureta, Cordon Bleu, Membrillar, Essling, Alumine, Six Pence, Esparto, Cliste, Corrigan, Fisherman.

CLASICO "LIBERTAD"

En este premio, á correrse el jueves 29 del corriente (feriado), han quedado inscriptos:

Eclair, Trouville, Azcuénaga, César Borgia, Derby Winner, Index, Mouchette, Escarcha, Severina, Larisa, Kellerman, Richepin, Blanco Encalada, Chicharra II, Espiritu, Pipiolo, Reve Noir, San Pascual, Reina del Tercero, Record, Crego, Uruguayo, Sándalo.

Distancia 2.300 metros. Peso por edad con recargo de 3 kilos al ganador del premio "Hipódromo Argentino".

Premio, pesos 10.000 al primero, 1.000 al segundo y 500 al tercero.

VARIAS NOTICIAS

Procedencia de los vencedores en la reunión de ayer en Belgrano:

Borges, hasta el Moro, Flying King, importado; Salamina, El Dorado, Charlie, Nacional, Pisco, importado, Moscarda, María Ana, Electra I., Martín Fierro, Zamara, Nacional.

Charley (ex Challapine), ganador en su primera carrera, nació el 5 de Septiembre de 1908.

Hijo de Valero é Hibernia, ésta que ha sido el mismo establecimiento, en 1910, é hija de Orbit é Himalaya, por Scottish Chief y Pinnacle por Advance.

Hibernia es hermana de Omnium, Hilereá, madre de Heroica, Olimpo, Rosamunda, Idiot y materna de Anjou, Monte Santo, Helaira, Irving, Sadda Yacou, La Tetrazzini.

Charley es nieto de Frégoli y La Israelita, en las ventas de 1910, fué adquirido por el señor Diego Alvear en $ 5.000.

En las pruebas de handicap para la Copa de Oro del jueves próximo en Palermo, fueron muchos eliminados: Quillay 59, San Borombón 55, Bantam 55, Orville 54, Paso de los Andes 41 en el premio "Le Reske", sobre la milla.

Solarté 59, Bantam 59, Mecha Ituibe 48, Quest 47, Fonola 45, Andaluza 40, en el premio "Sarah Bernhardt", sobre 1.400 metros.

Index 63, Amsterdam 58, San Borombón 55, De Reské 52, Cisne 51, Arroyo Lane 51, Manchester 41, Tadeo 40, Avant Garde 40, en el premio "Richepin", sobre 2.500 metros.

En la reunión de ayer en Belgrano, se expendieron 211.950 boletas á ganador y placé.

El propietario del stud Los Andes, fué premiado en 100 pesos, por retirar de la pizarra á Don Pon, después de anotado en la quinta carrera del programa.

HIPODROMO LA PLATA

PROGRAMA COMPLETO PARA LA REUNION DE HOY

Premio "Tuscull", distancia 1.200 metros. Electa y Lucía 57 kilos. Precedente 41, Apodo 52, Zoé y Genio 53, Mateo Navarro 50, Belamo con 55, Estoque 50, Colcho, Salvaje con 41, Tizard 46, Leoncia y Pintador 45, Colón II 44.

Premio "Tito", 1.100 metros — Don Facundo, Chilabert 2 de Mayo, Cholera, 58 kilos, Linkevich 56, Despreciado, Sabed, Caporal Fanal, Churrinche, Leo, Relapso, Cashlew 53, Miss Coré 51.

Premio "Tiranía", 1.200 metros—Flaster 53 kilos, Mc Fan 52, Farela 48, Sagitario y Noruego con 46, Sacro 46, Semblanza 43, Lagartija 42, Emperatriz 41 kilos.

Premio "Totó" 1.400 metros — Boyle 58 kilos, León II 55, Chaco 52, Mococha 51, Sprita 49, Hervidero 48, El Polo 44, Borbón 42, Otello y Caruso 40.

Premio "Tiribilo", 1.100 metros—Don Pintasio 55 kilos, Nevada 53, San Quintín 51, Garangao, El Pobre, Alfredo Ebby, Embate con 55, Pía, Leopoldina, Ganoza, Oporto 52.

Premio "Titán", 1.400 metros—Farola 54 kilos, Chilabert 53, Chetó 49, Excelsior, Last Common 46, Fénix, Miss Sara con 45, Barómetro 42, Chicho, Navaja con 41, Luchemanga 40.

Premio "Tarí", 1.500 metros—Don Puna 58 kilos, Spirita 52, Pipistrelo 56, Hervidero 51, Otaria 50, Mundano 47, Danubio 45, Caruso 42, Noveno 42, Piroveno 41.

La primera carrera se largará á las 12.30 p. m.

EN LA SOCIEDAD SPORTIVA ARGENTINA

VUELO DE CATTANEO — DOMA DE POTROS

En la tarde de hoy se efectuará en el local de la Sportiva, en Palermo, la reunión de clausura del concurso interprovincial de doma.

El programa confeccionado para dicha fiesta, contiene los siguientes números:

Desfile de los domadores al trote y al galope. Concurso individual de doma en pelo y con riendas. Doma por un socio de la Sportiva Criolla. Carrera de galgos con liebres. Boleada de potros en libertad. Llegada del Rosario del volador Cattaneo en su aeroplano Bleriot. Doma de potros por socios de la Sportiva Argentina, y entrega de los premios á los ganadores del concurso.

"PREMIOS PRESIDENCIALES"

El Presidente de la República resolvió entregar una copa de plata, como premio para el concurso hípico que se celebrará el 25 del corriente en la Sociedad Rural, bajo el patrocinio del Club Hípico.

Donó además, otra copa para el concurso deportivo que se realizará en Córdoba, el 2 de Julio próximo, bajo los auspicios de la Sociedad Damas de la Providencia de aquella capital.

FOOTBALL

PARTIDOS OFICIALES PARA HOY

A la larga lista de partidos oficiales á jugarse esta tarde, publicada en nuestro número de ayer, agregaremos los siguientes:

Racing contra Quilmes, primera división. Se jugará en Avellaneda á las 2.30 de la tarde.

Team de Racing: Alfredo Schneidewind, Santiago P. Gallino y Romeo J. Seminario, Enrique Winne Juan Ohace y Angel Betular; Juan N. Perinetti, Carlos Hoffmann, Alberto Ohace, Santiago Sayanes y Lucio Burgos.

—Ralchuelo II B contra Banfield, segunda división, correspondiente á la primera rueda de la copa de competencia. Se jugará en Banfield á la llegada del tren que sale de la estación Constitución á la 1 de la tarde.

Team de Ralchuelo II B: J. Other; A. Sana y R. Ferreiro; V. Torre, E. Bellinzona y J. Fiorentini; J. Eloise, G. Domínguez, V. Oñate, A. Svessi y J. Palazzo.

—Liberal Argentino contra Independiente III B, tercera división. Se jugará en Núñez á las 2.30 de la tarde.

Team de Liberal Argentino: R. Sarrili; P. Clerice y A. Raimundo; P. Russi, C. Bila é I. Capiagi; A. Bianchi, J. Battilana, F. Annaratone, E. Chessio (capitán) y J. Guillioni.

—El Plata contra Argentinos Juniors tercera división. Se jugará en el field del club segundo nombrado, á las 2.30 de la tarde.

Team de El Plata: Córdoba; Del Toro y Girardullo, (capitán); Ferrapeira, Bagorria y Capelini; Farinelli, Stanfield, Dodero, Pasardi y Arduino.

Estos jugadores deberán reunirse á las 12.30 p. m., en la esquina de las calles Abares y Costa Rica.

—Olivos II contra Estudiantil Porteño (segunda división)- Se jugará en Olivos á las 2.25 de la tarde.

Team de Olivos: Alvarez, Peralta y Vecchio; Saporitti, Rodríguez y Echeverría, Corvalán, Bazán, Rodríguez, Querido y Rodríguez.

Racing IV contra Kimberley (cuarta división)—Se jugará en Núñez, á las 12.30 de la tarde.

Team de Racing: Ernesto Traba; Pompeo F. Meriggi y Armando Reyes; Antonio Panizza, Francisco Olazar y Ricardo Pepe; Juan Etcheverry, N. N., Alberto Marcovechio, Aníbal Ballesteros y Pedro R. Etchegaray.

—Liberal Argentino contra La Plata Jockey Club (cuarta división)—Se jugará en Núñez á las 12.30 de la tarde.

Team de Liberal Argentino: G. Clérice (capitán) y M. Salerio y M. Torchiana; J. Poretti, J. Alessio y J. Bianchi; J. Gross, A. Battilana, L. Russi, J. Solari y G. Gli.

—Porteño IV contra San Isidro IV (cuarta división)—Se jugará en San Isidro á las 12.30 de la tarde.

Los jugadores de Porteño deberán tomar el tren que sale de la estación Retiro, F. C. C. A., á las 11.30 a. m.

PARTIDOS AMISTOSOS PARA HOY

Racing II contra Racing Extra; se jugará en Avellaneda á las 12.45 de la tarde.

Team de Racing II: Carlos Muttoni; Heriberto Simmons y Alberto Allan; Gabriel Iribarren, Germán Valdallac y Juan Lacrampe; Oscar Durruty, Pablo Frers, Martín González, Modesto Alvear é Ignacio Ojarzábal.

Team de Racing Extra: Juan Rigiardo, Enrique Parks y Héctor J. Dossi; Juan N. Maloney, Arturo D. Carou y Pedro Vizzi; Emilia Parks, Enrique El Chaleco, Emilio B. Firpo, Carlos Etcheleco y Santiago Kelly.

EL INCIDENTE ESTUDIANTES DE LA PLATA-BANFIELD

En nuestro número de anteayer reseñamos el incidente habido en Banfield, con motivo del partido jugado entre los primeros cuadros del club local y el de Estudiantes de La Plata.

Un fallo del referée no aceptado por los jugadores de Estudiantes de La Plata, fué la causa de que se produjera un serio incidente, del que resultó víctima el juez.

El presidente del club Banfield se presentó ayer al consejo de la Asociación Argentina para formular una seria protesta contra el club Estudiantes de La Plata por los destrozos causados en las dependenc

CULTO CATOLICO

Iglesia de Nuestra Señora de La Merced—Por el Corpus Christi—En el Santísimo Rosario y en San Agustín—Por la virgen del Perpetuo Socorro—Iglesia del Salvador—Capilla del Carmelo—Apostolado de la Oración.

En la Iglesia de Nuestra Señora de la Merced habrá hoy misas de 7 a. m. á 1 p. m., cada hora, menos á las 12 m.; á las 10, misa parroquial explicada con sermón; á las 2 p. m., doctrina cristiana; á las 8 p. m., rezo del rosario y de la novena del Corazón de Jesús y bendición con el Santísimo.

—Se celebrará hoy la festividad del Corpus Christi en la basílica del Santísimo Rosario (Santo Domingo), en la siguiente forma:

A las 8.30 a. m., misa de comunión general; á las 9.30 a. m., misa solemne con sermón por el padre Reginaldo de la Cruz Saldaña Retamar; á las 10, procesión por el interior del templo y bendición.

—También en el templo de San Agustín (Las Heras 040), se oficiarán los siguientes cultos, para celebrar la fiesta del Corpus:

A las 9 a. m., misa solemne y sermón á cargo del padre Alberto de los Bueis; á las 10 a. m., misa cantada y exposición; á las 4 p. m., rezo del rosario, ejercicio del mes consagrado al Corazón de Jesús y procesión con el Santísimo, por el interior de la iglesia.

Durante la procesión se cantarán motetes. Terminará el acto religioso con bendición y reserva

—En honor de Nuestra Señora del Perpetuo Socorro, se celebrarán hoy en la capilla de las Victorias, los cultos siguientes.

A las 7.30 a. m., misa de comunión general; á las 9.30 a. m., misa solemne con panegírico, que predicará el padre franciscano Sadoc Battista; á las 11 a. m., misa rezada; á las 4 p. m., terminación de la novena con sermón y bendición con el Santísimo

—El 21 del corriente se celebrará en la iglesia del Salvador la fiesta de San Luis Gonzaga, patrono de la juventud, de acuerdo con la siguiente distribución de cultos:

A las 8 a. m., misa de comunión general; á las 9 a. m., misa solemne con sermón por el padre Pedro Cojom; á las 4 p. m., ejercicio dominical de costumbre y concurrencia después de los congregantes á los cultos que se celebrarán en la iglesia Catedral.

—En la capilla del Carmelo, hoy se oficiarán misas en todas las horas de la mañana.

En la misa de 8, habrá comunión general para los miembros de la Semana Devota, y á las 4 p. m., rosario, exposición, sermón, bendición, reserva y procesión, por el interior del templo.

—Apostolado de la Oración—Junio 18—San Ciriaco—Por las almas nobles.

—Cuarenta horas—Iglesia Metropolitana.

CULTOS VARIOS

Iglesia Metodista Episcopal, esquina Junín y Charcas. Servicios en castellano, hoy — Sermón á las 9 a. m. Escuela dominical á las 10.15 a. m. Sermón á las 8 p. m., por el doctor Thompson sobre el tema: "La paciencia de los santos, ó la filosofía de la religión".

Iglesia Metodista Episcopal — Primera iglesia (inglesa), Corrientes 718, pastor, reverendo P. Mac Laughlin. Sermón á las 11 de la mañana y á las 8 de la noche. Escuela dominical á las 10 a. m. Hoy y todos los miércoles á las 8 p. m., culto de oración.

Tercera Iglesia Metodista Episcopal, Saavedra 1283. Escuela dominical. Hoy habrá sermón sobre el tema: "La crucifixión", por el pastor Silvio Espindola, á las 8 p. m.

Quinta iglesia, calle Almirante Brown 1030.—Escuela Dominical, de 9.30 á 10.30 a. m. Plaza Solís, 3.30 p. m. Culto de oración, jueves 7.30 p. m. Culto en italiano, viernes 7.30. Sermón hoy á las 7.30 p. m.—Pastor: Juan Robles.

Iglesia Evangélica Alemana, Esmeralda 168—Hoy, á las 2 p. m., confirmación y comunión en alemán; á las 11 a. m., servicio para los niños.

En la capilla evangélica, Constitución 3615, habrá escuela dominical á las 2 de la tarde y sermón á las 8 de la noche.

En Sarandí, ferrocarril del Sud, sermón á las 2 p. m.

Ejército de Salvación—En el local **Rivadavia 3390** se celebrarán diversos cultos los domingos á las 8.30 a. m. y á las 8 de la noche.

Iglesia Evangélica Argentina — Los cultos dominicales, organizados para hoy son los siguientes:

Brandsen 1233, á las 8 a. m., sermón por R. J. Williams.

Serrano 1417, á las 8 p. m., sermón por V. Andrade.

San Francisco (Brandsen y General Pintos)—A las 2 p. m., sermón por R. G Larrosa.

Lanús, Santa Teresa esquina Once—Culto de predicación los domingos á las 9 a. m., y escuela dominical á las 3 p. m.

Calle España y Nueva — Cultos los jueves á las 8 p. m., y sermón dominical á las 10 de la mañana.

Barceló—A las 8 a. m., sermón por F Culbert.

Flores (Laguna 1282)—Sermón por B. A. Pizzuti.

Avenida Sáenz y Caseros — A las 9 p. m., sermón por Blas A. Moranchel.

Cultos familiares — Martes y miércoles dirigidos por varios hermanos en los barrios de Almagro y Palermo.

Culto Bautista — Capilla, Estados Unidos 1273 — Cultos evangélicos los martes, jueves y domingos, á las 8 p. m.

Iglesia Bautista del Once (Pueyrredón 451)—Cultos evangélicos los domingos á las 9 a. m. y á las 2 p. m., escuela dominical á las 2 p. m.

Iglesia Evangélica Argentina (Gazcón 968), Almagro.—Cultos en italiano todos los domingos y miércoles, en la forma siguiente: á las 9 a. m., culto de edificación; á las 10 a. m., escuela dominical; á las 8 p. m., estudio bíblico y culto de predicación; á las 8 p. m., culto familiar en el templo de la calle Guayanas 650.

En el templo de la Avenida Sáenz y Caseros, y en el de La Plata, se harán los mismos cultos.

Iglesia Cristiana, Cabildo 2347 (Belgrano) — Cultos con sermón por el pastor W. J. Burner, los domingos y miércoles á las 8 p. m.

Misión Evangélica Italiana—Pastor, Silvio Lotti—En el salón del templo de la calle Corrientes 718, habrá escuela dominical todos los domingos á las 2 de la tarde; á las 3 sermón por el pastor **Silvio Lotti.**

Medrano 866.—A las 9.30 a. m., escuela dominical

Iglesia Bautista de Constitución (calle Garay esquina Santiago del Estero)—Escuela dominical todos los domingos á las 9 a. m., cultos evangélicos, sermón en castellano los domingos á las 10.15 a. m., y los domingos y miércoles á las 8 p. m.

—Los sábados y domingos á las 5 el reverendo Sylas D. Dauberty, pastor de la misión de la **Iglesia Evangélica Luterana en Sud América, oficiará en** el Smith Memorial, calles **Mendoza y** Conesa (Belgrano), un servicio **en idioma** inglés.

—Lomas de Zamora (calle Rivadavia entre Maza y Azara)—Cultos de predicación, todos los domingos y jueves, á las 7.30 p. m.

—Plaza Adolfo Alsina — Morón — Hoy, á las 4 p. m., el señor Nicolás Aretí predicará el Evangelio.

INFORMACIONES UTILES

CALENDARIO

Calendario gregoriano — Junio 18—Festividad católica San Ciriaco
Id ortodoxo—4 de Junio—Octavio
Id israelita—23 de Sirán
Id. mahometano—20 de Djoumada II

FECHAS HISTORICAS

18 de Junio

1659 — Combate de Calchaquí — El maestro de campo Nieva sale con un socorro de tropas de Londres (Tucumán), para ir en ayuda de la expedición que realizaba contra los calchaquíes el gobernador don Alonso Mercado Villacorta

En el valle de Calchaquí, donde se interna Nieva, es atacado por numerosas indiadas de tolombones y paccoças, pero se defiende y logra rechazarlos

Triunfos posteriores dieron como resultado la sumisión de esas tribus

1823—Ocupación de Lima — Ausente San Martín del Perú, se produjeron en aquel país contratiempos de guerra y de orden político.

El Congreso de Lima había nombrado en sustitución del protector una junta de gobierno, compuesta del general José de la Mar como presidente, don Felipe Antonio Alvarado y el conde de Vista Florida

Esta junta dió al general Rudecindo Alvarado y al general Arenales el mando de los ejércitos que debían combatir simultáneamente al general español Canterac

Alvarado sufrió las derrotas de Torata y Moquegua, vencido en la primera de esas batallas por el general realista Valdez y en la segunda por las fuerzas conjuntas de éste y Canterac.

En Lima fué grande la consternación por esos dos hechos adversos á las armas de la revolución.

Por presión del ejército á las órdenes del general Santa Cruz, el Congreso proclamó al general Riva Agüero primer presidente del Perú.

Santa Cruz fué nombrado general en jefe en reemplazo de Arenales, que se ausentó del Perú, y de Alvarado que, á causa de sus recientes derrotas, había perdido todo su prestigio.

A mediados de Mayo de 1823, una división de 5.000 hombres al mando de los generales Santa Cruz y Gamarra se embarcó en el Callao con destino á Iquique y Arica, para aguardar la llegada de un contingente chileno y emprender luego la marcha hacia la sierra y operar sobre el Alto Perú y el Cuzco, atacando al ejército español en sus mismas posiciones.

El virrey La Serna había formado á su vez el mismo plan de campaña, es decir, acometer á los patriotas en sus posiciones, y había dado sus órdenes en ese sentido á Canterac.

A principios de Junio se puso Canterac en marcha para Lima; pero antes de su llegada, los jefes patriotas celebraron un consejo bajo la presidencia de Riva Agüero y temerosos de no poder defender á Lima, resolvieron evacuarla y refugiarse en las fortalezas del Callao y lo hicieron así seguidos del presidente, de una división colombiana al mando de Sucre, que había enviado Bolívar, y de 38 diputados; los 31 restantes se quedaron en la capital y la caballería patriota se retiró á Chancay.

El 18 de Junio entró en Lima el brigadier español Loriga, al frente de un crecido número de escuadrones, mientras el resto del ejército acampaba en los alrededores.

Canterac exigió de la población una crecida contribución de guerra y tomó de los templos gran parte de los objetos de plata, que envió á Jauja para que fuesen fundidos y amonedados.

1829—Combate del Salto—El ejército del general Quiroga llegó la noche del 17 al 18 de Junio al Salto, en el río Tercero, y este día tuvo lugar una fuerte escaramuza con el comandante Echeverría, quien con alguna milicia del Río Cuarto y una partida de 30 coraceros al mando del capitán Balmaceda, que obedecía al primero, estaban allí para observar los movimientos del enemigo.

A mediodía, Quiroga destacó una fuerza cuádruple de la de Echeverría, para que persiguiese á éste con tesón.

Echeverría se puso en retirada á galope tendido, pero sin desorganizarse y perseguido siempre por el enemigo. De improviso, volvió cara y cayó sobre la división destacada por Quiroga, la desordenó, se impuso á ella y le mató algunos hombres.

Sobre este hecho, tomamos de las memorias del general Paz, esto: "Tan pequeño resultado no debió apreciarse por la pérdida física de los enemigos, sino por el asombro que les causó ver á un puñado de valientes que creían ver huir despavoridos (toda la gloria de ese día perteneció exclusivamente á los coraceros), volver improvisadamente á la carga y castigar su insentata confianza.

Pocos días después el general Paz derrotaba á Quiroga en La Tablada.

HACE 40 AÑOS

18 de Junio de 1872—LA PRENSA anuncia que la Cámara de Diputados de la Nación, interpelaría al Ministro de Guerra, coronel Gainza, con motivo de la invasión de indios á las poblaciones del Sauce y Carrillos en el Rosario de Santa Fe.

—Procedentes de varios puertos de Europa, llegan á Buenos Aires 372 inmigrantes, para dedicarse á trabajos agrícolas en nuestra campaña.

BOLETIN DEL DIA

Servicio general de correspondencia

Se despachará correspondencia:

El 23, á las 8 a. m., para Brasil y Europa, en el "Aragón" (con alcance hasta las 3 p. m.), y á las 8 a. m., para Río de Janeiro y Europa, en el "Cap Ortegal" (sin alcance)

—Se distribuirá correspondencia

Mañana, de Europa y Brasil, en el "Cap Ortegal", con fechas hasta el 10 de Junio; y el 24, de Europa y Canarias, en el "León XIII", con fechas hasta el 6 de Junio.

Materiales para dragas

El Ministerio de Obras Públicas aprobó la licitación realizada para adquirir 822 eslabones de acero fundido para las cadenas de cangilones de las dragas 1, 2, 3, 13, 14 y 16 C, la que fué adjudicada á las casas Enrique Perrier, por valor de 3.709 pesos oro y á A. J. Lebrún, por 5.686 pesos oro.

Adquisición de boyas luminosas

El Ministerio de Obras Públicas aprobó el contrato celebrado por la dirección de obras hidráulicas, con el señor Juan Eredin, para la provisión de doce boyas luminosas, con destino á las comisiones del Plata medio y del Atlántico.

La oficina postal y telegráfica de Avellaneda

Los principales vecinos de Avellaneda presentaron una petición al director de correos y telégrafos, para que la oficina postal y telegráfica de aquella ciudad sea elevada á categoría superior, dándole, por consecuencia, las mejoras inherentes á ella.

Se funda la solicitud en las necesidades del servicio, que son cada día mayores y en que la oficina actual no condice con la importancia adquirida por la ciudad.

Prórroga para la terminación de un puente

El Poder Ejecutivo prorrogó por el término de ocho meses, el plazo fijado en el contrato celebrado con el señor Agustín Marcuzzi, para la terminación de las obras en construcción del puente sobre el río de la Paz, en Dos Ríos, en la provincia de Córdoba.

Juicio por retención indebida de fondos

Ayer fué autorizado el procurador fiscal de Córdoba, para que proceda á iniciar el Juicio correspondiente contra el señor Enrique A. Pizarro, ex administrador de la dirección general de correos y telégrafos de esa ciudad, hasta obtener el cobro de 15 110.69 pesos moneda nacional, que adeuda al fisco por retención indebida de fondos fiscales.

El Ministerio de Hacienda tomó esta resolución, de conformidad con el pedido de la contaduría general de la nación.

Puente sobre el río Corrientes

El Ministerio de Obras Públicas aprobó el plano preparado para la construcción de un gran puente sobre el río Corrientes, en el paso Tula.

La obra está presupuesta en 500.000 pesos.

BOLSA, BANCA Y NEGOCIOS

OPERACIONES DE AYER

El valor de $ 100 en oro en la Caja de Conversión es de **227.27** moneda nacional

1 argentino (5 $ oro) vale	$	11.36 m n
1 peso moneda nacional vale	"	0.44 oro
1 libra esterlina (5 04 pesos oro)	"	11.45 m n
1 moneda de 20 francos ($ 4 oro)	"	9.09 "
1 alfonsino (5 $ oro)	"	11.30 "
100 liras (20 $ oro)	"	45.45 "
100 marcos (24,70 pesos oro)	"	56.13 "

NEGOCIOS DE TITULOS

Se hicieron buenos negocios con cédulas á precios en baja. Las operaciones de otros valores tuvieron poca importancia, y los precios se mantuvieron sin tendencia definida. El mercado presentó el abatimiento natural de los sábados

La cédula argentina bajó 10 centavos, de 101 70 á 101 60; la serie H bajó 60 centavos, de 101 50 á 101, y la L bajó 10 centavos, de 100 80 á 100 70 Las obligaciones de pavimentación de Mendoza bajaron 22 puntos, de 92 á 70 La deuda pública de Santa Fe subió 2 1/2 puntos, de 92 á 91 50. Los certificados de 10 por ciento de la Sociedad Argentina de Crédito, series 16 á 25, subieron 3 puntos, de 60 á 63

UNICA RUEDA

Cédula argentina, contado, $ 5 000 á 101 60, 15 000 á 101 70, y 280 000 á 101 60. Total, $ 300 000. Serie H, para mañana, $ 102.000 á 101. Serie L, contado, $ 100.000 á 100.70.

Obligaciones de pavimentación de Mendoza, serie A, para mañana, pesos 10.000 á 70.

Deuda pública de Santa Fe, contado, $ 6.000 á 94.50.

Certificados de 10 por ciento de la Sociedad Argentina de Edificación, series 18 á 25, contado, 100 á 62, y 10w á 63. Total, 200.

Acciones de los Quebrachales Fusionados, contado, 300 á 52 80, y 100 á 53. Total, 400. Para mañana, 100 á 53. Para fin de mes, 500 á 53, y 500 á 53.20. Total, 1.000

Acciones del Banco de Galicia, contado, 40 á 139.50.

Certificados de 10 por ciento del Banco Español, para mañana, 300 á 57.

LETRAS Y CAMBIOS

El día fué de reducido número de negocios con cambio comercial. Los tipos del mercado son iguales. Hay pocas letras ofrecidas.

La cotización del día fué: letras á 90 días, sobre Londres, á 48 5 32, sobre París, de 5.06 1/2 á 5.06 3/4; sobre Amberes, á 5.08 1/2; sobre Hamburgo, á 4.10 1/2, y sobre Río de Janeiro, á 14.800 reis por libra esterlina.

Cambio bancario, á 90 días, pago en oro:

BANCOS	Inglaterra	Francia	Alemania	Italia	Usa pala
Nación...	47 13/16	5.04 1/2	4.08 1/2	5.00	0.45
Londres.	47 7/8	5.04 1/2	4.09	—	—
Provinc.	48	5.05	4.09	5.00 1/2	0.44
Italia....	47 7/8	5.04	4.08	5.00	0.46
Español.	47 15/16	5.04 1/2	4.05 3/4	5.00	0.44
Alemán..	47 15/16	5.05	4.09	5.00 1/2	0.45
Brasil...	47 7/8	5.04	4.08	5.00	0.55
Ang. A.	47 15/16	5.05	4.09 1/2	5.00 1/2	0.46
Galicia..	47 13/16	5.06	4.09 1/4	5.00 1/2	0.44

Los tipos de cambio anotados en el cuadro adjunto son suministrados por los respectivos Bancos.

Por cable se gira á 47 9/16 sobre Londres, y á 5.01, sobre París

El Banco de la Nación gira en pequeñas letras á la vista, sobre Inglaterra, á 47 5/16; sobre Francia á 5.01 1/2; sobre Italia á 5.03; sobre España, á 5.40; sobre Alemania, á 4.05 1/2.

DESCUENTO BANCARIO

Sigue la buena demanda en los descuentos y la firmeza en la tasa bancaria, que para los pagarés de comercio es de 7 por ciento al año, y de 7 á 8 por ciento para las letras de particulares.

CAJA DE CONVERSION

Movimiento del día: Entrada, pesos 1 026 20, y salida $ 9 620.44 La existencia en caja es de $ 196 443.934.40.

VALOR DE LA PROPIEDAD

CADRET Y FURST ZAPIOLA

Vendieron ayer, en remate, todos los terrenos que tenían anunciados en San Martín, á precios que varían entre pesos 1 35 y 5.10 la v. c., importa esta venta, $ 28 745.04 Compradores, Gustavo Middelhoff, Domingo L. Carillo, Alzburúa y Lupitegui, A. Pérez, Francisco Lamas, C. Arri, J. Canezza.

CARLOS OLMI

Las tierras municipales de General Rodríguez, F. C. Oeste donadas por el doctor Bernardo de Irigoyen, situadas desde 2 hasta 5 cuadras de la estación vendidas el jueves 15 último, han dado un promedio de $ 2 12 el m. c

REGISTRO DE LA PROPIEDAD — INFORMACIONES OFICIALES

Fincas vendidas é inscriptas en el Registro de la Propiedad, el día 16 de Junio de 1911

Alberti entre Lafuente y Quirno, lote 31, manzana P, 8 66 por 34.86 y 34.48, $ 4 000

Achával entre Directorio y Lobos, lotes 13 al 15, fracción A, 1.723 metros cuadrados, $ 19 968 24.

Atalaya entre Balgorria y Nogoyá, lotes del 13 al 16, manzana B, metros cuadrados 1 041,137; Atalaya esquina Nogoyá, lotes 1, 2 y 38, manzana C, metros cuadrados 415.23. Todo en pesos 9.200.

Atalaya entre Marcos Sastre y Balgorria, lote 34, 212 08 metros cuadrados, $ 880.

Bompland 1608, 8 66 por 13.45 y 13 46, $ 9 000, edificado

Bella Vista entre Pampa y Triunvirato, lote 8, manzana E, 8.66 por 25 96, $ 3 447.70.

Carabobo entre Rivadavia y Río Cuarto, lote 11, 9 52 por 35.94 y 9 53 por 34 37, $ 23.807 52.

Corvalán entre Echeandía y Zinbiría, lote 8, manzana F, 8.66 por 30.01, pesos 600

Corvalán entre Patrón y Ramón L Falcón, lote 33, 159 09 metros cuadrados, $ 2 809 09.

Colombres 559, 36 99 metros cuadrados, $ 5 551 85, edificado

Colodrero entre Manuela Pedraza y Núñez, lote 10, manzana C, 8 66 por 27 50 y 8 72 por 38 55, $ 1.920

Castro esquina Rondeau, lote 8, manzana E, 14 48 por 21 95 y 14 05 por 21 65, $ 6 307.39

Castro entre Gibson y Rondeau, lote 9, manzana E, 8 66 por 21 65 y 21 48, $ 3 362 17

Castro entre Gibson y Rondeau, lote 16, manzana E, 8 66 por 29.15 y 8 66 por 28.99, $ 4 264 02

Castro esquina Gibson, lote 18, manzana E, 10 56 por 19.92 y 10 97 por 20 17, $ 4 003 97.

Carlos Calvo 1662, 7 14 por 38.24, $ 41 000, edificado.

Crámer 3800 esquina Parralelen y García del Río, 31,98 por 17 32, pesos 23 600, edificado.

Camarones entre Terrero y Andrés Lamas, lote 5, manzana E, 8 66 por 26 81, $ 480

Casco entre Francisco de Bledma y Bynnon, lote 9, 9 por 25 98, $ 2 618 78.

Doblas 1428, 17 32 por 9.52, pesos 5 300, edificado

Díaz Vélez 809 617, 8 66 por 24 87 y 24 88, $ 17 764 11, edificado

Echeandía esquina Araujo, lotes 6 al 8, fracción G, 30 01 por 30 46, pesos 1 170

Echeandía entre Corvalán y Alvarado, lote 11, manzana D, 8 66 por 30.46, $ 640

Espinosa 1035, 8 66 por 47.10 y 47 18, $ 20 350, edificado

Esperanza entre Timbó y América, lote 39, manzana 66, 8 66 por 35 59, $ 1 191 90

French 2276, 7 14 por 13 63, $ 16.000, edificado.

Forest entre Besares y Vilela, lote 10 manzana 111, 12 95 por 34 64, pesos 7.200, edificado

Famatina esquina San Francisco, lote A, manzana 12, 8 51 por 20 65 y 9 26 por 24 09, $ 4 300, edificado

General Guido 161 63, 8 10 por 26 10 (mitad indivisa), $ 35.000 edificado

Gaona esquina Sud América, 17 43 y 17 99 por 14 32, $ 17 277

Gibson entre Tinogasta y Tres y Castro lote 19 manzana E, 8 66 por 19 67 y 19 80, $ 2 005 30

Gribeauval entre Heredia y Estomba lotes 17 y 18, manzana H 17 32 por 43 30, $ 13.000

Galván entre Guayra é Iberá, lote 4, manzana N, 8 66 por 29 82 y 8 88 por 31 76, $ 1.680

Honduras esquina Bompland, lotes 1, 2 y 19, manzana 23, 21 54 por 25.78 y 19 72 por 24 02, $ 26 448 82.

Hubac entre Pola y Fonrouge, lote 4, fracción G, 8 66 por 58 $ 510

Isabel La Católica 1610, 8 66 por 15 86, $ 13 400, edificado

Junta entre Pergamino y Mariano Acosta, lote 18, manzana 23 8 74 por 19 57 y 20 78, $ 1 280

Junta entre Portela y Pergamino lote 20, manzana 22, 8 66 por 23 38 y 22 08, $ 1 380

Juncal 1378 80, 8 66 por 21 41 y 8 73 por 30 27 $ 91 000, edificado

Luna 60 y 62 8 66 por 38 53 y 38 65, $ 19 000, edificado

Libertad 1146 6 49 por 15 15 (mitad indivisa), $ 43 000, edificado

Monje entre Portela y Pergamino lote 36, manzana 19, 8 66 por 37 98 y 8 75 por 36 60, $ 1 520

Medrano 31, 17 32 por 15 52, $ 91 680 edificado

Merlo esquina Pergamino lote 5 manzana 10, 11 97 por 17 75 y 22 36, por 18 70, $ 2 100

Maure entre Zapiola y Cenesa, lote 19 manzana S, 8 66 por 29 50 y 29 55, $ 4 094 41

Necochea entre Caracas y Zamudio, lote 42, manzana G, 8 66 por 23 82 y 8,70 por 22 57, $ 1 953 37

Nueva 359, 8 66 por 17 32, $ 9 900, edificado

Olazábal 3786, 8 66 por 43 30, pesos 8 200, edificado

Olazábal esquina Bárcena, lote 1, 10 35 por 31 16 y 16.80 por 32 35, pesos 8 064 75

Obligado 2262 al 2268, 539 96 metros cuadrados $ 35 000 edificado

Patrón entre Corvalán y Araujo, lotes 18 y 19, 370 metros cuadrados, pesos 6 635 20.

Patrón entre Araujo y Corvalán, lote 21, 8 66 por 25 88 y 25 83, 3.433 32 pesos.

Pringles 465, 8 66 por 31 76 y 8 66 por 32 40, $ 16 000 edificado

Patricios 656, 12 12 por 43 36, pesos 38 000, edificado

Patera 92, 9 52 por 27 40 y 9, pesos 260 000, edificado

Quesada esquina Alzpurua, lote 1, manzana F, 211 30 metros cuadrados, $ 1 480

Rivadavia entre Carabobo y Curapaligüé, lote 1, 13.19 por 95 70 y 32.89, $ 69.501.30.

Rivadavia entre Carabobo y Curapaligüé, lote 8, 10.17 por 65.09 y 10.20 por 64.59, $ 51.119.46.

Roque Pérez entre Manzanares y García del Río, lotes 4 y 5, 17.32 por 43.30, $ 2.300.

Rondeau entre Mármol y Treinta y Tres, lote 6, manzana F, 8.66 por 29.08 y 8 70 por 28.20, $ 4.101.92.

Río Cuarto 86, 9.35 por 15.59, pesos 17.000, edificado.

Ramón L. Falcón 171, 9.50 por 60.20 y 10.49 por 64.29, $ 50 000, edificado.

Santander esquina Viel, lotes 4 y 5, 259.60 metros cuadrados, $ 4.147.44.

Santander 61, lote 20, manzana B, 8.66 por 43.10, 1/3 parte indivisa, pesos 3 100, edificado.

Sud América 721 al 725, 302.80 metros cuadrados, $ 28.000, edificado.

Superí entre Manzanares y García del Río, lote 19, manzana 130, 8.66 por 43 30; Manzanares esquina Superí, lotes 16 y 17, manzana 130, 8 66 por 25.98 cada uno, todo en $ 2.680

San Ramón entre Junta y Monte, lote 10, manzana O, 8.66 por 21 09 y 8.78 por 19 82, $ 1.440.82.

San Blas entre Andrés Lamas y Terrero, lote 20, manzana C, 8 66 por 18.86, $ 1.524.30.

San Pedrito entre Provincias Unidas y Corvalán, lotes 41 al 44, manzana 1, 17.32 por 56.15, $ 27.228.60.

San Pedro esquina Martínez Castro, parte del lote 36, manzana 10, 10.30 por 13.86 y 11.72 por 14.98, $ 1.700.

Tafí entre Bragado y Tapalqué, lotes del 28 al 31, y 21, manzana N, 34 64 por 38 80, $ 13.440.

Tandil entre Martínez Castro y Laguna, lote 6, manzana 5, 8 66 por 60.76, $ 3.373.

Tandil entre Laguna y Martínez Castro, lote 25, manzana 3, 8.66 por 17.32, $ 3.080.

Treinta y Tres esquina Gibson, lote 24, manzana P, 7.36 por 19 53 y 9 45 por 20.40, $ 3.217.82

Tres Cruces 2385, 8 66 por 42 50, pesos 4 000, edificado

Tupungato 1417, 8 66 por 26 75, pesos 9 500, edificado.

Timbó entre Esperanza y San Nicolás, lote 32, manzana 66, 8 66 por 48.66, $ 1 248 80.

Terrero entre San Matías y Camarones, lote 7, manzana E, 7 79 por 43 45, $ 720.

Terrero entre San Matías y Camarones, lotes 8 y 9, manzana E, 15.58 por 43 35, $ 1.470.

Uriarte 2530, 8.66 por 34 10 y 8.82 por 32 74, $ 49 000, edificado.

Velasco 1050, 36.02 por 69 28 y 68.84 $ 46.000, edificado.

Vírgenes entre Bella Vista y Trelles, lote 14, manzana I, 8 66 por 22.59 y 8 78 por 25.04, $ 2 798.

Total de fincas vendidas 6 inscriptas, 105, en 1.889.850.27.

Gobernaciones nacionales

PAMPA CENTRAL

Pueblo Astensó, solar 7, quinta 60, manzana B, 30 por 35, solares 8 y 9, quinta 59, manzana B, 15 por 60 cada uno; quinta 50, manzana B, solar 6, 20 por 35, todo en $ 1.152.

Sección 1a., fracción A, lote 21, chacras A y B, H. 100, A. 82, pesos 9 577

Pueblo Macachín, sección 3a., fracción B, lote 19, oficial, parte de la chacras 65 y 66, quinta 20, manzana B, 4.354 75 metros cuadrados, $ 290 31

Lote 18, quinta 19, manzana A, metros cuadrados 1.513 99, $ 131 32

Lote 18, parte de las chacras 65 y 66, quinta 19, manzana B, 2 840 76 metros cuadrados, $ 189 37

Lotes 3, 4, 5 y 18, oficial, parte de la chacras 65 y 66, manzana A, 4 261, metros y 14 decímetros, $ 312 46

Lotes 18 y 7, manzana A, parte de las chacras 65 y 66, quinta 19, 35.59 por 39 95, $ 123.09.

Lote 18, lotes 1 y 8, de la manzana A, y 3 de la B, chacras 65 y 66, quinta 20, 4 261 metros cuadrados y 14 decímetros, 528.74.

Lote 18, y lotes 7 y 8 de la B, partes de las chacras 65 y 66, quinta 20, 2 840 76 metros cuadrados, $ 189.75

Pueblo Toay, sección 2a., fracción D, lote 12, manzana 74, solar mitad Norte del 10, 10 por 25, $ 250.

Pueblo Anguil, sección 2a., fracción D, parte de los lotes 6 y 7, manzana 108, solar J. K, 30 por 25, cada uno, $ 400

Pueblo Villa Jardón, sección 7, fracción B, lote 4, quinta 14, H. 4, A. 84, $ 4 000.

Colonia Trenel, sección 1a., fracción D, lote 14, chacras 76 y 17, 20 27, hectáreas 400, manzana 19, lotes 14, solar A, 60 por 100, quinta 21 y 22, H. 9, A. 68, todo en $ 44.000.

RIO NEGRO

Colonia Choele Choel, sección IV, lote 9, H. 101, A. 5, C. 47 y 10, pesos 20 000

Pueblo Fernández Oro, sección XXVI, fracción A, manzana 78, 25 por 50, pesos 90

Colonia Lucinda, sección XXVI, fracción A, quinta 67, H. 4, A. 21, pesos 4 210

Pueblo Choele Choel, solar A, manzana 84, 70 por 89 y 61.60 por 22 50, $ 40.

CHUBUT

Pueblo Trelew, manzana 22, solar P, 20 por 47, $ 150.

NEUQUEN

Sección 1a., fracción 7, parte, lote oficial, H. 16, A. 46, C. 40, parte del lote 9, oficial, H. 15, A. 98, C. 40; fracción 10, parte del lote 9, H, 17, A. 42, C. 40; fracciones 18 y 19, lote 9, parte, H. 39, A. 44, C. 50; fracciones 20, 21 y 22, lote 9 oficial, H. 63, A. 70, C 80; fracciones 23 y 24, parte del lote 9, H. 46, A. 3, C. 45; fracción 5a., parte del lote 9, H. 18, A. 216, C. 40, todo en $ 57 654.84.

PRODUCTOS AGROPECUARIOS

MERCADO DE CEREALES A TERMINO

Unica rueda

Trigo—Julio, 200 toneladas, á $ 8.10, dársena.

Lino—Julio, 100 toneladas, á $ 17.88, dársena.

Agosto, 100 toneladas, á $ 17.50, dársena, y 200 á 17.55 Total, 800.

PRECIOS DE AJUSTE

Trigo—Junio, $ 8.05; Julio, 8.10, y Agosto, 8.10

Maíz — Junio, $ 7.50; Julio, 7.50; Agosto, 7.60, y Septiembre, 7.70.

Lino—Junio, $ 17.30; Julio, 17.40, y Agosto, 17.55.

Avena—Julio, $ 5.80, y Agosto, 5.95.

COTIZACION DE LA COMISION DE CEREALES DE LA BOLSA

Trigo barletta, $ 7.95; de pan, 7.90; de Bahía Blanca, 7.85; avena, 5.60; lino, $ 17, y maíz, sin cotización.

EXPORTACION DE PRODUCTOS DEL PAIS

Por el puerto de la capital fueron exportados ayer los siguientes productos

Lana: Vapor "Sud", 706 bolsas trigo, con 51 000 kilos, 1.500 000 kilos trigo á granel; 1.580 cajas sebo, con 382.952 kilos, 156 fardos cueros lanares, con kilos 70 020, 902 bolsas harina, con kilos 44.500

Para Hamburgo, 49 fardos lana, con 22.201 kilos

Para Liverpool 400 fardos lana, con 180.000 kilos, 821 bolsas afrecho, con 81 276 kilos; 9 82 reses congeladas, con 244 233 kilos, 22.612 cuartos vacunos, con 1 996 744 kilos; 200 lenguas vacunas, con 5 519 kilos

Para Gibraltar: 1 225 bolsas harina, con 77 168 kilos.

Para Génova 865 550 kilos trigo á granel 100 fardos extracto quebracho, con 5 900 kilos

RESUMEN DE CEREALES

Entraron ayer en este mercado 6 282 bolsas trigo, 8 076 id maíz, 856 id lino, 4 526 id avena, 234 id cebada, 185 id centeno, 148 id alfalfa

Ventas de ayer

Trigo barletta, 470 bolsas en Puente Alsina á $ 7.75

Trigo barletta y ruso 216 bolsas superior á $ 7.80

Maíz amarillo 330 bolsas en el Once á $ 7.10, 295 á 7.10, 620 á 7.10, 100 á 7.40, 435 á 7.40, 490 á 7.30

Avena 800 bolsas en el Once á pesos 5.30, 520 á 5.30, 400 id en Bs As á 5.70

MERCADO CENTRAL DE FRUTOS

LAS OPERACIONES DE AYER

Entraron ayer en este mercado 76 vagones con los siguientes frutos:

14.721 kilos de lana, 1 888 atados de cueros lanares, 4 065 cueros vacunos, 753 cueros de potro, 6 atados de cueros varios, 87 bultos de cerda, 10 bultos de pluma, 37 vascos de grasa

Ventas de ayer

Pieles lanares estación consumo — 27 200 kilos á $ 0.86, 0.65, 0.64, 0.62, 0.60, 0.58, 0.56, 0.55, 0.52, 0.50, 0.42. 12 900 id estación mortecino á 0.40, 0.45, 0.41, 0.12, 0.40, 0.38, 0.36 0.35, 0.32, 0.30, 0.22, 900 id pelado consumo á 0.40, 0.30, 100 id pelado mortecino á 0.20, 0.10

Vacunos - 2 000 cueros á $ 10.60, 10.50, 10.40, 10.30, 10.20, 10

Becerros 500 cueros á $ 10.20, 10.10, 10

Novatos - 350 cueros á $ 0.20, 9.10, 8

Potros - 530 cueros á $ 5.60, 5.50, 5.40, 5.30, 5.20, 5.

Cerda—1.400 kilos á $ 15, 14.50, 14, 13.50, 13, 12.50, 12, 11.50, 11.

Colas—400 kilos á $ 20.

Grasa—5 cascos á $ 8.05, 8.

MERCADO DE LINIERS

Exceso de hacienda—Resentimiento en el mercado para haciendas generales Activo interés por novillos de frigorífico—Precios firmes.

En la semana que termina tomó la afluencia de haciendas un movimiento considerable. Este hecho, que en cualquier circunstancia hubiera pesado indefectiblemente en sentido desfavorable en la situación del mercado, tuvo poca influencia en el momento actual, en razón de la fuerte demanda reinante. Sin embargo, se advierte una merma hasta cierto punto sensible, en la animación que revestían los negocios, requiriendo mucho mayor esfuerzo encontrar colocación igualmente satisfactoria á la que se lograba en días anteriores para ciertas y determinadas categorías de hacienda.

Por lo demás, lo observado, resulta perfectamente lógico, pues debe tenerse en cuenta que dada la gran abundancia de entradas, los compradores locales pudieron proveerse de modo apreciable, lo cual les permite operar sin mayor apremio.

El resentimiento á que hemos hecho alusión y que sólo comprende á las haciendas de clases generales, sin importar tampoco una depreciación, pues es relativo dentro de la firmeza que acusaban las cotizaciones, no afecta en consecuencia mayormente el estado general de la plaza, que poco difiere de los últimos días, cuando, como es notorio, se reputaba altamente ventajoso.

Además, la alternativa mencionada se circunscribe como decimos, al ganado de referencia, pues

Borregos

187	animal.	á $	6.80 Q. y Jáuregui
119	"	"	8.20 Estrugamóu y Ca
84	"	"	6.00 "
25	"	"	8.50 J. Chapar y Ca.
14	"	"	5.50 Juan Lalor
119	"	"	7.50 Delfino Hnos
141	"	"	8.00 Santamarina é h
146	"	"	8.00 "
53	"	"	8.60 T Devoto y Ca.
122	"	"	8.60 "
21	"	"	7.50 F. Estrugamóu
930	"	"	9.00 M. Urtasun é hijo
100	"	"	8.00 "
206	"	"	8.50 Irazú y Pous
816	"	"	8.50 "
55	"	"	7.30 A. y Morixe
220	"	"	8.00 B L y Etchegaray
84	"	"	7.40 "
54	"	"	8.00 M. Silvano
78	"	"	5.40 Ojea y Madariaga
100	"	"	7.00 "
64	"	"	8.60 Méndez Hns. y Ca
101	"	"	8.00 C. Cendoya y Ca
64	"	"	5.50 "
61	"	"	9.30 M Beazley y Ca
179	"	"	6.80 Ojea, García y Ca
59	"	"	6.00 G. E. y Patrón
7	"	"	6.80 "
24	"	"	7.00 D. y G Anido
214	"	"	8.50 P. y A. Lanusse
19	"	"	7.00 "
32	"	"	6.30 "
117	"	"	7.40 "
83	"	"	8.00 "
130	"	"	5.80 "
110	"	"	7.10 C. Poggio y Ca.
86	"	"	7.20 "
13	"	"	6.00 J Apheca y Ca
17	"	"	5.60 "
292	"	"	8.30 Sansot y A
18	"	"	6.80 Onaraity, P. y Ca
20	"	"	5.20 "
180	"	"	6.90 A. S. y Gowland
9	"	"	7.50 L. Arnaut y Ca
122	"	"	7.00 "
271	"	"	8.50 Salaberry y B
51	"	"	5.30 "

Corderos

21	animal	á $	7.30 P. y A. Lanusse
75	"	"	6.00 Méndez Hns. y Ca
40	"	"	6.00 "

Capones para invernar

29	animal.	á $	6.00 Juan Lalor
41	"	"	6.00 "
15	"	"	5.70 Irazú y Pous

Del interior

PLAZA DEL ROSARIO

Feneció la semana con el mercado de trigo sostenido. Ha habido interés para operar, pero sin tendencia bien marcada de mayor alza.

El consumo y el Brasil cotizaron: de 80 kilos, $ 8.05 y 8.10, de 78 kilos, $ 7.85 y 7.90.

Muy poco sostenido estuvo el mercado de lino.

El 4 por ciento, disponible, se pagó á $ 16.85; para Julio, á 17.05, para Agosto, á 17.30.

En el de maíz rigen los precios de los días anteriores, no demostrando la exportación interés para operar.

El disponible para el 7 de Julio, se pagó á $ 7.10, para Agosto, á 7.15 y 7.20.

La pizarra señaló 7.75, 16.85, y 7, respectivamente.

En el mercado de cereales á término no se anotó una sola operación de 400 toneladas de lino, para Agosto, á pesos 17.30.

Remate de haciendas

AVILA Y CIA

Resultado de las ventas efectuadas en su 230o remate feria efectuado en el Azul, el 14 del corriente:

Vacas carne gorda y gordas, de pesos 37 á 59.50, vacas para cría ó invernada, á 25.50, 28 y 33, novillos de 2 1/2 y 3 1/2 años, invernada á 51, 53, 58 y 58.50; novillitos de 1 1/2 año, á 28 y 33; capones gordos, á 9.25, ovejas gordas, á 7.30; ovejas para consumo y cría, de 4.25 á 5.85. Total de las ventas, $ 30.219.65.

NOTICIAS MARITIMAS

VAPORES ESPERADOS—MES DE JUNIO

Nombre	Bandera	Fecha	Procedencia
Eray	argentina	18	Torrevieja
x Bayerno	italiana	18	Génova
Mönchockinglesa		18	Nueva York
Ikala	inglesa	18	Nueva York
x C. Ortegalalemana		19	Hamburgo
Retorna	inglesa	19	Wellington (N
x Columbia	austriaca	19	Trieste
Dettingen	inglesa	19	Londres
Hallzones	inglesa	20	Liverpool
H Loch	inglesa	20	Londres
x Sarmiento	argentina	21	Río Gallegos
x Sardegna	italiana	22	Génova
x France	francesa	22	Marsella
Beligrano	inglesa	22	Liverpool
Newtonhal	inglesa	23	Nueva York
Hermione	inglesa	23	Liverpool
x Camaronesargentina		24	Río Gallegos
x Orissa	inglesa	24	Liverpool (M
x León XIII	española	24	Barcelona
Onevsant	francesa	24	Dunkerque
x P. Timbert	italiana	24	Génova
x Magellan	francesa	24	Burdeos
Morksburg	alemana	24	Hamburgo
Maas'and	holandesa	25	Amsterdam
A. Treves	italiana	25	Marsella
Dalrazan	inglesa	25	Amberes
x Argentina	italiana	25	Génova
H Laddle	inglesa	26	Londres
Elbe	alemana	26	Hamburgo
x Cap Blanc	alemana	26	Hamburgo
x Cádiz	española	27	Barcelona
Martazan	inglesa	26	Amberes
x Atlanta	austriaca	28	Trieste
Isiria	alemana	28	Hamburgo
Minas	italiana	28	Génova
Motazan	inglesa	28	Nueva York
x H Harris	inglesa	29	Liverpool
x Zeelandia	holandesa	30	Amsterdam
x Pampa	francesa	30	Marsella
Santa Fe	alemana	30	Hamburgo
Barbary	inglesa	30	Liverpool
Hyades	inglesa	30	Nueva York
Pantu	inglesa	30	Nueva York
Slawentzitz	alemana	30	Amberes

VAPORES A SALIR—MES DE JUNIO

Nombre	Bandera	Fecha	Destino
Flodden	inglesa	16	Amberes
Bonifacе	inglesa	18	Manaos
St. Jerome	inglesa	18	Londres
x Oravia	inglesa	18	Liverpool (M
Retorna	inglesa	19	Londres (M°)
H Hoult.	inglesa	20	Liverpool
Gascony	inglesa	20	Liverpool
Ceylan	francesa	20	Dunkerque
Madawaska	inglesa	21	Nueva York
St. Irene	inglesa	20	Nueva York
Dorcas	inglesa	21	Nueva York
La Plata	inglesa	21	Liverpool
Santos	inglesa	20	Bermudas
x C. Ortegalalemana		21	Hamburgo
x Aragón	inglesa	23	Southampton
Belmolea	inglesa	24	Liverpool
x Umbria	inglesa	24	Génova
x Orissa	inglesa	24	Liverpool (M°)
x P. Mitre	argentina		Génova
I. Prince	inglesa		Nueva York
R. Grange	inglesa		Londres
x Columbia	austriaca	29	Trieste
x Ravenna	italiana	29	Génova
H Loch	inglesa	30	Londres
x France	francesa	30	Marsella
Tripoli	inglesa	30	Amberes

x Indica los vapores correos.

ALTURA DE LA MAREA

A las 0.4 m. subió la marea á las 6.30, 6 las 9, [illegible] 26 10, á las 11.20, [illegible] á la 1, 26.6 á las 4, 26.2, y á las [illegible] Un pie más en el Nuevo [illegible] S. O. S. y SE.

LLEGADAS

Vapor inglés [illegible] con [illegible] á Wernicke [illegible] mera intermedia del Río de la [illegible] carga general, á A. Mihanovich [illegible] del Paraná, de Montevideo [illegible] carga general, á Dodero [illegible] del vapor Zeta, de Montevideo [illegible] madera, á orden. [illegible] carbón para el Ferrocarril [illegible] de Liverpool [illegible] carga general, á Dodero [illegible] Adinson Bros. y Ca. [illegible] Génova, con pasajeros [illegible] y Dodero [illegible] Castle de Penarcola, con [illegible] á la orden.

MOVIMIENTO DEL PUERTO

Entradas ya, el vapor [illegible] de Hamburgo, con 242 pasajeros y carga general, en la dársena [illegible] mantia", de [illegible] descargar, el inglés [illegible] "Kirkhill" y "Telamon", [illegible] en el Riachuelo, á [illegible] "Orange Prince", de [illegible] que 1, á descargar, el [illegible] held Menzell" de [illegible] 2, á descargar, el [illegible] Boernaerdt", de Santa [illegible] Sur, á completar [illegible] "Highland Hope" de Liverpool [illegible] pasajeros y carga general [illegible] que 1.

Salidas: vapor [illegible] "Princesa Mafalda", de la dársena [illegible] Génova, con pasajeros [illegible] franceses "Plata" [illegible] dársena Norte, para Marsella [illegible] sajeros y carga, id [illegible] de la dársena Norte [illegible] y escalas, con pasajeros [illegible] brasileño "Florianópolis", [illegible] para Río de Janeiro y escalas [illegible] sajeros y carga; id id "Cambridge", de la dársena Sur, para Río Grande, con efectos; id. inglés "Zambesi", de Riachuelo, para Durban, en lastre; id. id. "Redhill", del dique 4, para Natal, en lastre; id. id. "Lynton", del dique 2, para Amberes, con frutos; id. id. "King Robert", de la dársena Sur, para Santa Lucía, en lastre; id. id. "Hypatia", del dique 1, para Hamburgo, con frutos.

GIROS DE VAPORES

Publicamos á continuación los giros fijados á las mercaderías en los últimos vapores llegados al puerto, con la indicación de la fecha de entrada de cada buque, con su correspondiente paquete.

Empieza á correr el término de ocho días desde el día siguiente de la entrada, señalada por el artículo 114 de las ordenanzas de las aduanas y pasados los cuales se incurre en la multa de tanto por ciento sobre el valor de las mercaderías, establecida en el artículo 820.

3 "Avon", 2631, 1a., dique 4, Mala Real.
3 "Santos", 2640, 2a., dique 3, Delfino.
3 "Cyland", 2641, Talhowarne.
3 "Tartary", 2661, W. A. Bell.
3 "Secon Prince", 2662, Christophersen.
3 "Earswood", 2663, Mala Real.
3 "Valbanera", 2664, 3a., dique 3, G. Sáenz.
4 "Canterbury", 2665, Maumus y Dodero.
4 "Santa Cruz", 2666, Delfino.
5 "Paraná", 2678, Mala Real.
5 "Regina Elena", 2691, 1a., dique 4, Delfino.
6 "Italia", 2695, 2a., dique 4, Christophersen.
6 "Fielgoland", 2710, W. H. Muller.
7 "Remland", 2724, W. A. Bell.
7 "Alsior", 2725, Delfino.
7 "Adelheid Menzell", 2726, Bunge y Born.
7 "Headley", 2727, fiscal, Boca, Houlders.
7 "Veronese", 2729, Boadle.
8 "Saint Eybert", 2728, fiscal, Boca, Mac Carthy.
9 "Plata", 2764, 4a, dique 4, Grandval.
9 "Hesione", 2765, Houston.
10 "Frisia", 2767, 2a., dique 4, W. A. Bell.
10 "Principesa Mafalda", 2738, 2a., dársena Norte, Piaggio.
10 "English Monarch", 2790, Talhowarse.
10 "Asenzione", 2731, Maumus y Dodero.
11 "Ternero", 2796, 6a., dársena Norte, Sud Atlántica.
12 "Espagne", 2815, Grandval.
12 "Wartburg", 2816, H. V. Froeden.
12 "Acapanthus", 2817, Logan.
13 "Numantia", 2823, Delfino.
13 "Sowastes", 2834, Houlders.
13 "Zaanland", 2835, W. A. Bell.
14 "Florianópolis", 2836, M. de Alfeu.
14 "Eisebach", 2840, 1a., dique 3, W. A. Müller.
"Aragón", 1a., dársena Norte.
"Uribitarte", 1a., dique 4.
14 "Orange Prince", 2861, Christophersen.
16 "Vasari", 2864, Catalinas Norte, Beadle.
16 "Javorina", 2874, Müller.
16 "Korkill", 2875, Houlders.
"Ravenna", 2a., dique 4.
"Cap Ortegal", 4a., dique 4.

En el puerto se encuentran 23 vapores descargando y 25 á la carga.

NOMINA DE LOS VAPORES DE CLTRAMAR SURTOS EN EL PUERTO

Dársena Norte — "Ternero", "Toro", "Aragón".

Dique 4 — "Gordonia" "Wartburg", "Ceylan", "Harzburg", "P. Ingeborg", "Earlswood", "Umbria", "Vasari", "Numantia", "Sao Paulo".

Dique 3 — "Bellalisa", "Ontarian", "Santos" (alemán), "Elsenach", "Boniface", "Baltazin", "English Monarch" "Veronese", "Helgoland", "Presidente Bunge", "Pontos", "Flodden", "Saxon Prince".

Dique 2 — "Principesa Yolanda", "Adelheid Menzell", "Burgundy", "Cardigan", "St. Jerome", "Gottingen", "Santa Cruz", "Hylas", "Mont Rose", "Attivita", "G. de Lantsheere", "Hellenes", "Herminius", "Tartary", "Remland", "Mary Park", "Highland Hope".

Dique 1—"Lazio", "Amor", "Hyperia", "Miguel de Larrinaga", "Kelvingrove", "Hypatia", "Hyacinthus" "Orange Prince", "Hyacinthus", "Mary Park", "Highland Hope".

Dársena Sur — "Pte Mitre", "Clintonia", "Ripley", "Ormiston", "Jüpiter", "Llangibby", "Patagonia", "Helredale", "Capriví", "Victoria de Larrinaga".

Riachuelo — "Datemoor", "Ulidia", "Tiberius", "Birchwood", "Ormazán", "St. Egbert" "Gulf of Venice" "Willston" "Glamorgan", "Northlands", "Ladys Carrigton", "Bierawa", "Juanita", "Maltby", "Annie", "Jerseymoor", "Ethelhryhta", "Canterbury", "Netherpark", "Bankfields", "Canadian Transport", "Fodnay Bridge", "Waverley", "Velma", "Headley", "Hilligien", "Brakar", "Kirkhill", "Bretwalda".

Dock Sur— Celtic King", "M Beerardi", "Star of England", "P. Quintana", "Neuquen", "Zorvaster", "Oriana", "Janeta", "Lissa", "Highland Ghillie", "South Atlantic", "Margarita", "Delone", "Agapanthus", "Sabia".

SITUACION DE LOS VAPORES CORREOS Y DE PASAJEROS

Mala Real Inglesa

"Asturias", en Southampton.
"Amazón", saldrá el 23 de Southampton.
Avón", salió el 17 de Bahía para Southampton.
"Ataguaya", salió de Madeira el 14 para Londres.
"Aragón", dársena Norte.
"Thames", en Southampton.
"Nile", salió el 16 de San Vicente para Southampton.

Hamburgo Sudamericana y Hamburg Amerika Linie

"Cap Blanco", salió el 8 de Junio de Lisboa para ésta.
"Cap Ortegal", salió el 15 de Río de Janeiro para ésta, llegará el 19.
"Koenig Friedrich August", salió el 17 de Río de Janeiro para Hamburgo.
"Cap Vilano", saldrá el 28 de Hamburgo.
"Koenig Wilhelm II", salió el 17 de Southampton.
"Cap Arcona", salió el 17 de Lisboa para Hamburgo.

Mensajerías Marítimas

"Magellan", salió el 17 de Bahía para [illegible].
"Amazone", en Burdeos.
"[illegible]", saldrá el 15 de Dakar para [illegible].
"[illegible]", saldrá el 16 de Burdeos [illegible], saldrá el 26 para Pauillac.

La Veloce

"Argentina", salió el 13 de Dakar para ésta.
"Savoia", salió el 8 de Río de Janeiro para Génova.
"Liguria", salió el 14 para Génova.
"Ponsolo", saldrá el 10 de Julio de Génova.

Lloyd Italiano

"Córdova", sal 5 el 8 de Río de Janeiro para Génova.
"Principessa Mafalda", salió el 17 para Génova.
"Virginia", en Génova.
"Florida", salió el 11 de Génova.

Lloyd Sabaudo

"Principe di Udine", salió el 9 de Santos para Génova.
"Terraso di Savoia", en Génova.

Societé Generale de Transports Maritimes

[illegible] salió el 17 para Marsella.
"Loire", saldrá el 20 de Marsella.
[illegible] el 12 de Río Janeiro para Marsella.

Navigazione Generale Italiana

[illegible] salió el 10 para Génova.
[illegible] saldrá el [illegible].
[illegible] salió el 15 de [illegible].
[illegible] salió el 16 de [illegible].

Transatlántica Española

[illegible] salió el 16 de [illegible].
"Isla de Cuba", saldrá el 1 de Cádiz para ésta.

Lloyd Real Holandés

[illegible] salió de Vigo para [illegible].
"Zeelandia" saldrá el 12 de Lisboa para ésta.

VAPORES ESPERADOS

[illegible] inglés "Dalmoor" [illegible] Nueva York [illegible] carga general, [illegible] Montevideo y Buenos Aires [illegible] carga general, [illegible] Hamburgo [illegible] pasajeros y carga general, [illegible] Liverpool [illegible] pasajeros y carga general, [illegible] Liverpool [illegible] pasajeros y carga general, [illegible] Liverpool

UN MÉDICO IMPARCIAL RECOMIENDA LA PE-RU-NA

SYLVESTER E. SMITH

Perdió Su Buena Salud

SR. SYLVESTER E. SMITH, de St. Louis, Mo., E. U. A., Granite Block 218, escribe al Dr. Hartamn:

"Peruna es el mejor amigo que puede tener un hombre.

"Hace algunos meses llegué aquí en un estado lastimoso. La humedad y desarreglos arruinaron mi buena salud. Tuve afecciones catarrales en los bronquios y por algún tiempo se dudó de que recuperara mi salud.

"Mi buen é imparcial doctor me aconsejó tomara la Peruna, lo que hice sin vacilar, y noté mejoraba rápidamente. La afección de los bronquios no tardó en desaparecer y recuperé la salud en tres meses."

EL AMIGO DEL ENFERMO

Venta autorizada por el Departamento Nacional de Higiene. Certificado núm. 643. Expendio libre.

Se vende en todas las farmacias y droguerías y al por mayor dirigirse á los señores Donnet y Palmer, Moreno 563, Buenos Aires.

Dr. ROA

Especialista. De regreso de Europa de las principales clínicas. Enfermedades del estómago, intestinos, hígado. Rayos X. De 2 á 5 y de 7 á 8 p. m. Corrientes 1077. v21

SANATORIO ITALIANO

PERU 443

U. Telef. 3264. Av. — Coop. 4297. C.

DIRECTOR:

PROFESOR Dr. A. TEDESCHI

Instalaciones completas para cirugía general. Especialidad en enfermedades de señoras—RAYOS X —ELECTRICIDAD — Servicio médico permanente.

Dr. F. MOLLARD

Cirujano del Hospital Francés. Especialista en enfermedades del riñón, vejiga, próstata, secretas y de la piel. ALSINA 883, de 2 á 5 de la tarde. v2jul.

DOCTOR A. TEDESCHI

CIRUGIA

Enfermedades de señoras y partos. Consultas de 11 á 2. Perú 443. p.

DR. JOSE SABATINI

Médico-cirujano

Especialista diplomado de la clínica de vías urinarias de la Facultad de París. Enfermedades de riñones, próstata, vejiga, etc. Bartolomé Mitre 872, de 3 á 5 de la tarde. v30jn

Sanatorio "GUTIERREZ"

de cirugía, dirigido por los doctores Avelino Gutiérrez, profesor de la Facultad de Medicina, y Angel Gutiérrez, jefe del servicio de cirugía general de mujeres y de ginecología del hospital Español.

Se reciben pensionistas de distintas categorías, Rivadavia 5611. Consultas: doctor Avelino Gutiérrez, martes, jueves y sábados, de 3 á 5 p. m.; doctor Angel Gutiérrez, lunes, miércoles y viernes, de 2 á 5 p. m., Bartolomé Mitre 1548. v2jl

PULMONES

CURACION RADICAL de la TUBERCULOSIS, TISIS y demás enfermedades por el SUERO ANTITUBERCULOSO, aire libre del campo. Tratamiento especial contra los vómitos y esputos de sangre, sudores nocturnos, fatiga, tos y pérdida de apetito. Pensiones varias. — Sanatorio Inglés, Temperley, F. C. S.

A 20 minutos de Buenos Aires v9jul

Doctor GRECO

Profesor suplente de enfermedades de la piel, de la Facultad de Medicina. Vías urinarias, hospital San Roque, Rayos X. Consultas de 1 á 4 p. m., Esmeralda 872.

Dr. CARLOS ROBERTSON

Profesor de la Facultad, cirujano del consultorio de LA PRENSA, jefe de la sala IV de cirugía del Hospital San Roque.—FLORIDA 882. Consultas de 1 á 4 p. m.

Asma Catarro

TOS FERINA CRUP
BRONQUITIS TOSES RESFRIADOS

Vapo-Cresolene

ESTABLECIDO 1879

Un tratamiento simple, seguro y efectivo para los padecimientos bronquiales sin llevar al estómago drogas. Se ha usado con buen éxito durante treinta años.

El aire hecho vigorosamente antiséptico que se aspira con cada resuello, hace la respiración fácil, alivia el dolor de garganta y detiene la tos, asegurando así noches descansadas. Crecientes es de inapreciable valor para las madres que tienen niños pequeños y una bendición para los que sufren de Asma.

De venta en todas las farmacias.

Vapo-Cresolene Co.
62 Cortlandt Street
New York U. S. A.

Profesor Dr. Agote

De la Facultad de Medicina—Enfermedades internas y de los niños, TUCUMAN 865, de 2 á 4.—Examen con los rayos X.

Cassullo Hnos.

Cirujanos dentistas Especialista en dentaduras de puente, con dientes de nuestra invención, novísimo sistema propio de la casa, garantida la más sólida, hermosa y cómoda. Enviamos folletos á quien los solicite. Extracciones sin dolor. AVENIDA DE MAYO 1111, Buenos Aires—ANDES 306, Montevideo. Esta casa no tiene representantes en ningún punto de la República.

Dr. E. S. ZEBALLOS

Abogado — Buenos Aires, La Plata y Bahía Blanca. Atiende personalmente asuntos comerciales y civiles.—VICTORIA 526.

ANEMIA

Clorosis, Neurastenia
Raquitismo, Tuberculosis
Fosfaturia, Diabetes, etc.

Son curados por la

OVO-LECITHINE BILLON

Medicación fosfórea reconocida por las Celebridades Médicas y en los Hospitales de París como el mas ENERGICO RECONSTITUYENTE

ES LA UNICA

entre todas las LECITHINAS que ha sido objeto de comunicaciones hechas á la Academia de Ciencias, á la Academia de Medicina y á la Sociedad de Biología de París

Establissements POULENC FRÈRES, Paris,
y en todas las Farmacias

Nuestros dientes

¿Quién no habrá dejado de notar, de que á pesar del aseo diario y esmerado, por medio de polvos y pastas dentífricas, los dientes, y especialmente las muelas, se carian y se ponen huecas? ¿No constituye este hecho singular una prueba palmaria de que el uso de las pastas y polvos para la limpieza de los dientes es por demás insuficiente? Los dientes no sólo se deterioran en aquellas partes que están fácilmente á nuestro alcance, no ciertamente, que no son tan defectenles; todo lo contrario, precisamente allí donde es difícil tocarlos, por ejemplo, en la superficie posterior de los molares, en los intersticios y grietas, en las partes huecas, allí es donde el mal causa los mayores perjuicios, y en donde más difícil se hace el extirpario.

Si se pretende preservar los dientes de toda caríe ó deterioro, es pues evidente que no puede obtenerse este resultado tan deseado, sino por medio del uso diario de una substancia verdaderamente eficaz, como lo es el dentífrico antiséptico Odol. Este dentífrico, al lavarse con él la boca, penetra por todas partes, en los dientes picados lo mismo que en todos los intersticios y detrás de las muelas, etc.

Se conocen, es cierto, otras preparaciones antisépticas líquidas, como son las soluciones de clorato ó de permanganato de potasa, que se han recomendado para el aseo de la boca. Pero está demostrado que estas soluciones atacan los dientes y destruyen su esmalte. En cambio, el Odol no perjudica los dientes en lo más mínimo, y sí destruye con eficacia todos los parásitos perjudiciales. Esto se ha probado científicamente.

Aconsejamos, pues, á todas las personas deseosas de conservar sus dientes en buen estado, que se acostumbren á un aseo sostenido de la boca con Odol. Pueden obtenerse en todas las Droguerías, Mercerías y Perfumerías.

Casas económicas de material armado

á prueba de fuego, calor, frío, humedad y temblores. Pídanse catálogos y presupuestos gratis. Empresa constructora Arregger, Victoria 3058.

Doctor BALIÑA

Jefe del servicio de enfermedades de piel y anexas del Hospital Español. Vías urinarias; Bmé. Mitre 1086, de 1 á 4 p. m.

J. Bonansea

Cirujano-dentista
Calle MORENO 930

Doctor POLITO

Enfermedades de la piel, secretas y vías urinarias. Aplica la fórmula 606. Entre Ríos 624. Consultas de 2 á 4 y de 7 á 8 p. m. v6jl.

DOCTOR M. KUTYN

DENTISTA NORTEAMERICANO

Diplomado en Nueva York, Búffalo y Bs. As. Ultimos adelantos, Cerrito 67. v1jul

DR. L. M. OLIVERI

Del hospital Francés. Especialista en enfermedades de señoras y partos. C. Pellegrini 951. Consultas de 2 á 6. v30

SUICIDARSE

ó no curar una enfermedad acarrean el mismo fin.

La neurastenia y todo su cortejo, como ser Anemia, Palpitaciones, Nerviosidad, Digestiones difíciles, Abatimiento, Vértigos, Insomnios, Cansancio cerebral, etc., se CURAN SIEMPRE y CADA DIA MAS, con sólo un medicamento reputado ENTRE TODOS EL MEJOR.

Mándenos su nombre y dirección y remitiremos á usted gratis y á vuelta de correo todos los datos y referencias necesarias, en la seguridad de que nos lo agradecerá siempre. Esta oportunidad es UNICA. Aprovéchela, pues este aviso sólo se publicará en la R. Argentina determinado número de veces únicamente. Dirigirse por carta al señor P. Harringson, Callao 224. 1p

SANATORIO DE CIRUGIA

VIAMONTE núm. 1583

de los doctores Francisco Llobet y S. J. Medina, cirujanos del Hospital Rawson.

Se reciben enfermos pensionistas á 10, 15 y 20 $ diarios, los que podrán ser operados por facultativos extraños á la casa.

606

Se aplica en el Sanatorio Italiano, calle Perú 443, bajo continua vigilancia médica. perm.

AFECCIONES DEL APARATO GENITO - URINARIO Y SECRETAS.

Dr. Martínez, SUIPACHA 137. De regreso de Europa. Consultas de 11 á 12 m. y de 3 á 6 p. m.

Dr. PACIFICO DIAZ

Especialista en las enfermedades de la piel (del Hospital de niños y el Militar), Cerrito 393. De 1 á 4 p. m. v28

HEMORROIDES

Tratamiento radical sin operación cruenta, doctor E. G. Figueroa. Enfermedades intestinales, estómago y abdominales, TUCUMAN 565, de 3 á 5 p. m. perm.

SOCIEDAD HIPOTECARIA

BELGA - AMERICANA

Banco Hipotecario Franco-Argentino
226-Bartolomé Mitre-226

Hace préstamos hipotecarios en oro sobre propiedades en la capital federal y sobre establecimientos de campo á plazos largos y sin límite en la cantidad.

HERNIA

UNICO TRATAMIENTO INFALIBLE — ESPECIALISTA CUYO 429

Redución garantida con el moderno SIPLEX automático. Cómodo al uso y de adaptación perfecta, es, hoy día el único sistema reconocido á la vez seguro y eficaz. 429 Sarmiento (antigua calle Cuyo).

Dr. ELIZALDE

Jefe de clínica en el servicio de enfermedades del riñón, próstata, vejiga, etc., en el hospital San Roque. Consultas de cirugía y vías urinarias.—Maipú 813, de 2 á 5 p. m. v1ju

Dr. GOYENA

Del hospital de Clínicas, jefe de clínica médica de la Facultad. Enfermedades del estómago, intestinos é hígado. De 2 á 4 p. m., SAN JOSE 530. v22jun

Tuberculosis, asma, etc.

Nuevo tratamiento especial y exclusivo. Antisepsia pulmonar y sueroterapia combinados.

Pobres gratis.

Dr. SAUBIDET

MEJICO 1346, de 3 á 5 p. m.

$ DE 2 POR MES EN 10 MENSUALIDADES Á $ 10 POR MES EN 10 MENSUALIDADES m/n.

SERRES HERMANOS

CERRITO 115 BUENOS AIRES

Las mejores máquinas de coser: NEW HOME, WHITE, GLADIADOR, NEW NATIONAL, de pie y mano, todas con sus cajas de útiles y accesorios. Entrega inmediata.

Dr. INGEGNIEROS

Especialista para las enfermedades nerviosas y reumáticas.—Consultas de 3 á 4 de la tarde, calle SANTA FE número 1128. perm.

Dr. ROCHE

Especialista, jefe de servicio de piel y secretas del Hospital Francés. Vías urinarias, radioterapia. TUCUMAN 715. Consultas: de 2 á 6 p. m. v29

J. EDELBERG

Dentista cirujano. Dientes fijos, sin paladar. Operaciones sin dolor Bdo. de Irigoyen núm. 909 (Buen Orden). v1jul

Dr. J. DE LUCA

Especialista en GARGANTA, NARIZ y OIDOS. Consultas de 1 á 4 p. m. CANGALLO 1056 v30jn

ASMA y CATARRO

Curados por los CIGARRILLOS ESPIC-ESPIC ó el POLVO

Opresiones, Bronquitis, Neuralgias

Todas Farm. Por Mayor: 29, L. St-Lazare, París

Exigir esta Firma sobre cada Cigarrillo.

Doctor CORTI

Del Hospital de Clínicas. Especialista en enfermedades de: corazón, nerviosas y de niños. De 2 á 5 p. m. Bmé. MITRE 1758. v23 jun.

Dr. RIVABELLA, Oculista

Diplomado especialista de oculística en las Facultades de París y Turín. Director del servicio de Oculística del hospital Italiano de Buenos Aires. De 2 á 5. Festivos de 10 á 11, Lavalle núm. 1812. v4jul

Dr. JUAN CARLOS LACROZE

Especialista del hospital San Roque. Enfermedades de los riñones, vejiga, próstata, uretra, etc., y secretas de ambos sexos. CERRITO 416, de 2 á 5 de la tarde. v1jul

A. DE CHAPEAUROUGE

Representante de capitalistas para compra de propiedades en la capital y campos en la República. Atiende de 2 á 4 p. m.—Reconquista 195, escritorio 44. perm.

El 606.

lo aplica el DOCTOR RAPOPORT de regreso de las clínicas europeas á donde fué comisionado para estudiar este medicamento. Especialista en secretas y vías urinarias.

De 1 á 4 p. m., Corrientes 2070 v2jlio.

Dr. Aynes

Secretas internas y nerviosas. Rayos X. Consultas de 1 á 5 p. m. Pobres, consultas gratis.—Avenida de Mayo 1314. v13jul.

Carpetas para Mesa

GRATIS se remite nuestro Album de Ajuares ilustrado

Nuevo surtido general, precios excepcionales

Carpeta núm. 1503

PRECIOSO artículo de mucha duración, tejido de lana gruesa, arrasada, con guarniciones hechas en el mismo tejido, variedad de estilos.

Tamaño:	170x170	$ 9.50
"	170x200	" 11.—
"	170x250	" 12.50
"	170x300	" 15.—
"	170x350	" 17.50

Antes de comprar carpetas de lujo vean nuestro colosal surtido.

Artículo recomendado

Carpeta de felpa

ARTICULO de gran fantasía, tejido de felpa, calidad extra, duración eterna, con guarda estampada, en el mismo género. Precios NUNCA VISTOS.

Tamaño:	170x200	$ 20.—
"	170x250	" 25.—
"	170x300	" 30.—
"	170x350	" 35.—

ARTICULOS DE ABRIGO EN LIQUIDACION

ENAGUA franela inglesa, extrafuerte, con un precioso festoneado, colores lisos, á . $ 2.20

BATONES de ratina, colores lisos, con un lindo galón de terciopelo, bordado en seda, precio de saldo, á . . . . . $ 8.50

FRAZADAS de algodón, en dibujos de arte nuevo, para plaza y media, verdadera ocasión $ 2.75

CALZONES franeleta inglesa, corte elegante, precio de reclame . . . . . $ 2.20

ESCARPINES, tejido, punto de lana, muy grueso, artículo que vale el doble . . . . . $ 0.45

ENAGUITAS con corpiño en franeleta inglesa, festoneadas, todos los tamaños, en 45 centímetros . . . . . $ 1.40

Ajuares para novias y para casamientos

Los más lujosos, los mejor combinados, de confección más perfecta, de corte más elegante, sobre medida, bordados gratis y CON UN 40 o|o DE ECONOMIA, se adquieren en el grandioso establecimiento, único en la República que se dedica exclusivamente á la confección de BLANCO y LENCERIA.

LA CASA IDEAL DE LOS NOVIOS

Bmé. Mitre 1499 esq. Paraná

Grandes sucursales
SARMIENTO 701 (Rosario)
SANTA FE 2000 (Buenos Aires)

Barbagelata, Drago & Cía.

(20)

RICARDO VOSS

SIROCO

Orso pasaba la mayor parte de su tiempo haciendo largos paseos á caballo, acompañado de todos sus perros.

Cuando se encontraban Orso Baldi y el duque de Lía, era siempre don Mario quien saludaba primero. No se podía ser más cortés. Como tampoco Orso creía en el patriotismo del duque—en Roma no había en realidad más que dos personas que creían en él: la duquesa y Volterra—como tampoco él veía en las enormes compras de terrenos más que una especulación atrevida, una codicia insaciable, su desprecio por el marido de la mujer amada había crecido aún si cabe, y tenía que violentarse para no dejar de contestar al saludo del hombre odiado. Por lo demás, él se sentía agradecido al duque, pues eran los hombres como él los que conducían á la monarquía más y más hacia la república que debía venir fatalmente. En Roma había unas cuantas docenas de pequeños duques de Lía. Que siguieran así. Que siguieran especulando y derribando. Cuando llegara la hora de volver á edificar, entonces... quizá entonces llegaría también la hora de derribar otra cosa: un trono real, y de levantar otra cosa: el trono del pueblo soberano. Entretanto había que contentarse con esperanzas y con palabras.

Una tarde el duque encontró al joven abogado en el Café Aragno. Saludó como siempre con exquisita cortesía, pero no pasó á su lado sino que se detuvo para hablarle:

—Siempre he omitido el invitarlo á asistir á nuestros recibos los martes y viernes por la noche.

—Yo no frecuento la sociedad.

—Es lástima. La duquesa tendría mucho gusto en verle.

Orso se inclinó en silencio. Don Mario continuó cortésmente:—Porque usted es antiguo conocido de mi esposa.

—¿La señora duquesa se acuerda de mí?

—Por cierto el otro día cuando tuve el honor de saludarle en el corso en presencia de la duquesa, ella me pidió informes sobre usted. En esa ocasión supe que la duquesa ya le había visto á usted en su querida Rocca Priora... hace mucho ya.

—Es cierto que hace mucho tiempo.

—Lo que no es motivo para no renovar antiguas amistades. Pero usted, hombre feliz, no frecuenta la sociedad.

—Con su permiso me presentaré á la señora duquesa.

—Estoy encantado. Todos los martes y viernes después de las diez, en los aposentos de la duquesa ó en los míos.

Saludó con la misma cortesía, se acercó al "buffet", pidió un vermouth y fué inmediatamente rodeado de sus amigos, dejando á Orso presa de una tormenta de sentimientos encontrados. La duquesa le había reconocido, se había acordado de él. Había preguntado por él... ¡á su marido! ¿Qué le contestaría éste? "Es el abogado Orso Baldi, conocido orador que con palabras retumbantes quiere fundar una república romana. Yo le quité una querida y él me lo agradeció con un tiro bien dirigido. Supongo que no te acordarás. Por lo demás se portó como un perfecto caballero, es plebeyo frascatano". Y luego ella había respondido al duque que lo conocía desde su juventud en Rocca Priora. ¡Pero que el duque le hubiese invitado á visitar el Palacio Lía! ¡Que lo hiciese con la observación de que la duquesa se alegraría de verle! Y él, con la "alegría" de la duquesa, había perdido de tal manera la cabeza que prometió ir al Palacio Lía.

¡Si era una verdadera locura! ¿Qué tenía él que ver con esos nobles? ¿Qué le pasaba para aceptar la invitación que se dignaba hacerle un duque de Lía? El, el hijo de aldeanos, el republicano, iba á visitar la casa de ese príncipe realista y especulador, la casa de un hombre al cual despreciaba todavía más de lo que le odiaba. ¿Y por qué iba? Para acercarse á la mujer que amaba sin esperanza, que si llegara solamente á sospechar su pasión, le volvería indignada la espalda. ¿Y él podía pensar seriamente en presentarse ante esa mujer en la casa de su esposo? Tendría que despreciarse á sí mismo, más todavía de lo que ya lo hacía. Volvió á Frascati con un humor que parecía le hubiesen hecho una ofensa y la hubiera soportado tranquilamente.

El martes siguiente Orso permaneció en casa; el viernes lo mismo.

Después de una noche de insomnio se levantó pálido y turbado como si le hubiese ocurrido una gran desgracia, fué á Roma á casa de uno de los primeros sastres é hizo que ese artista le tomase—¡á él, á Orso Baldi!—la medida para un traje de frac que debía estar concluído para el martes. Era sábado y Orso no sabía cómo matar el tiempo hasta que llegara el martes.

En su aposadero en el Laterano, Orso, delante del espejo, contemplaba con sorda cólera su imagen completamente transformada. El, Orso Baldi, con zapatos de charol, de frac, corbata blanca y "chapeau claque". Sólo faltaba la gardenia en el ojal y que se hiciese cortar el pelo. Aun así ya estaba á su modo de ver tan cambiado que su mejor amigo habría pasado cerca de él sin conocerle. Aquel era para él un traje de disfraz. Sin embargo, estaba espléndido y á pesar de su abundante cabellera, poco propia de los salones, era de una elegancia perfecta. Este hijo de aldeanos hubiera podido ser un príncipe.

A las diez en punto estaba listo para salir. Pero de pronto se echó en un sillón, se puso á fumar un cigarrillo después de otro, se llamó á sí mismo loco, insensato, renegado, oyó de repente un reloj que daba las once, se puso de pie de un salto, se precipitó afuera, saltó en el primer carruaje que halló á su paso, ordenó al cochero que se apurara y olvidó decir adónde iba.

—¡Palacio Lía!

Casi gritó el nombre y se avergonzó ante el cochero. Pasó por el "Colosseum", por la Vía Alessandrina á la Plaza Veneciana, á través del Corso se brillantemente iluminado, pero, como siempre á esta hora temprana de la noche, casi desierto. ¡Tanto mejor! Luego el coche dobló cerca de San Lorenzo en Lucina al Campo de Marte.

El corazón de Orso comenzó á palpitar con fuerza. Ahora surgió ante él el palacio, tan grandioso que parecía construído por los romanos ascendientes del actual dueño como un monumento imperecedero de la grandeza de la casa.

Sólo el portal y la parte sobre la famosa galería de pinturas estaban iluminados. El recibo tenía lugar, pues, en los aposentos de la duquesa, situados encima de la galería.

Un momento después, el miserable coche de alquiler dobló entrando en el magnífico vestíbulo; un lacayo con librea de púrpura y oro abrió la portezuela y el portero señaló majestuosamente con su báculo la ancha escalinata de mármol cubierta de tapices granates.

—¡Hombre! ¿Adónde vas? ¿Qué tienes tú que ver aquí? ¡Pero si es una locura!

Esto pensaba Orso á cada escalón que subía; pero siguió subiendo y subiendo hasta llegar al gran vestíbulo de mármol desde donde se entraba por un lado á los aposentos del duque y por el otro á los de la duquesa. Fué recibido por lacayos que le quitaron el sobretodo y le indicaron el camino á los cuartos de la duquesa.

De pronto Orso se sintió completamente sereno. Tuvo que atravesar una larga serie de antesalas, todas exclusivamente iluminadas por cirios. En los últimos salones se habían reunido las visitas, que felizmente no eran muy numerosas aquella noche. El duque vió entrar á Orso y salió á su encuentro para presentarle él mismo á la duquesa.

Esta se hallaba sentada, dando la espalda á los dos, rodeada de un círculo de caballeros, entre los cuales se encontraban el duque de Sermoneta y el joven príncipe de Chigi. En aquel momento la marquesa Pallavicini, dama de honor de la reina, se acercó al grupo y se sentó al lado de la duquesa.

Mientras don Mario se dirigía hacia Lucrecia con su nuevo huésped, pensaba:

—Es claro que había de venir. Yo conozco á esos llamados republicanos. Siempre acaban por venir. Solamente quisiera saber lo que hay entre este señor abogado y mi mujer; porque algo hay. Ya el hecho de que ella condescendiera hasta pedirme informes sobre él, significa mucho. Quería aparecer completamente indiferente, pero no lo consiguió. Bueno, ya veremos.

Habían llegado cerca del grupo. Con su modo más negligente, que á cualquier otra hora hubiera hecho hervir la sangre de Orso, dijo el duque:

—Aquí viene un antiguo conocido de tu querida Rocca Priora.

La conversación fué interrumpida. Todo el mundo miraba á Orso que se inclinaba ante Lucrecia. Don Mario le miraba fijamente en la cara.

—No hay duda que está locamente enamorado de la duquesa. ¡Pobre! Podríamos fraternizar. ¡No hay esperanza ninguna, mi querido! Ella se interesa por el hermoso muchacho; tampoco hay duda. Y si ella fuera como otras mujeres, entonces... Pero ella es distinta. ¡Ahí está la cuestión! Es como para perder el juicio.

Se retiró y se puso á observar á los dos. Orso estaba de pie ante la duquesa y conversaban al parecer de cosas completamente insignificantes. Ambos se mostraban enteramente tranquilos, enteramente indiferentes. A pesar de esto, el dueño de casa los observaba sin cesar.

Era la primera vez que se hablaban. Mientras decían cosas triviales, cada uno escuchaba la voz del otro y cada cual tenía la sensación de que la voz del otro le era desde hacía mucho tiempo un sonido completamente familiar, sin el cual jamás hubiera vivido, sin el cual nunca podría vivir. Al mismo tiempo se miraban fijamente.

—¿V. Alteza va rara vez á Rocca Priora?

—Muy rara vez. Quizá el duque me permita ir el verano que viene. Le agrada muy poco ese sitio solitario, lo que me parece enteramente comprensible.

Y se sonrió. El duque la estaba mirando en ese momento y se sintió palidecer. Jamás su mujer había sonreído al hablar con él.

—Ustedes dos tiene algo entre manos. Pero te aseguro, mi republicano rojo, que tu asunto es enteramente desesperado, querido mío. A pesar de esto siento muchas ganas de devolverte tu tiro. Y esta vez mi bala dará mejor en el blanco; te lo aseguro.

Los dos seguían conversando.

—¿Vive usted en Frascati?

—Sí. Pero voy á menudo á Rocca Priora.

—¿Siempre por el mismo camino?

—No hay otro.

—¡Ah! Es cierto. ¿Usted es abogado, según me ha dicho el duque?

—Un abogado que no ejerce su profesión.

—¿Y eso le basta?

—Por el momento, sí.

—No comprendo eso.

—También es difícil de comprender. ¿Podría yo trabajar, ser activo y útil?

—Por cierto. Para el bien de nuestra patria, por ejemplo.

—Eso lo puede hacer todo buen italiano á su manera.

—Y según sus convicciones.

—Si las tiene.

—El duque de Lía es un activo obrero en el viñedo de su majestad el Rey Humberto.

Felizmente, don Mario se ocupa activamente en la trasformación de Roma.

—Usted también debiera ocuparse en eso.

—No soy bastante rico para poder comprar una legua cuadrada de terreno.

—El duque me dijo que es usted republicano.

—Hasta ahora de palabra, nada más.

—Conviértalo, pues, en hechos.

—¿Me lo perdonaría la duquesa de Lía?

—¿Y por qué no?

Lucrecia volvió á sonreir y otra vez su sonrisa fué observada por don Mario. Luego continuó:

—Es verdad que somos grandes realistas. Es glorioso avanzar con la época y nosotros nos cubrimos de esta gloria. En esta casa hay un salón donde se halla sobre un estrado y bajo un dosel, un trono, como el que hay en una sala en mi casa paterna. Pero el estrado está cercado por un cordón de seda y el trono jamás volverá á ser usado, porque nunca un papa volverá á ser huésped de esta casa, de la cual salieron siete papas.

(Continuará)

VINO y JARABE
DE
DUSART
al Lactofosfato de Cal

EL JARABE DE DUSART se prescribe á las nodrizas durante la lactancia, á los niños para fortalecerlos y desarrollarlos, así como **EL VINO DE DUSART** se receta en la Anémia, colores pálidos de las jóvenes, y á las madres durante el embarazo.

PARIS, 8, rue Vivienne y en todas las Farmacias.

MEAD
EN 10 MESES
A 15 PESOS POR MES

Garantida 6 años
SOLIDA
LIVIANA
ELEGANTE
Con farol y timbre

Soliciten catálogos y condiciones

UNICOS IMPORTADORES:
SERRES HNOS — CERRITO 115

Polvos de Talco Boratado
DE MENNEN
PARA EL TOCADOR

Los recomiendan los Médicos y las Enfermeras

GERHARD MENNEN CHEMICAL CO.
Newark, N. J., E. U. de N.
AGENTES
DONNELL & PALMER
Moreno 562-566, Buenos Aires.

El material de construcción del Siglo XX
es el
Ladrillo de Arena Calcinado!

La fabricación reporta ganancias importantes. Esta casa ya ha construído más de 360 fábricas de ladrillos de arena, instalando, respectivamente, sus máquinas especiales.

Inmejorables referencias. Catálogos con amplias descripciones gratis.

F. Komnick Fabrica de Máquinas **Elbing** 55 Alemania

Primera y más importante fábrica del mundo, que se dedica especialmente á la instalación de fábricas de ladrillos de arena calcinados.

ANEMIA
CLOROSIS, DEBILIDAD
COLORES PÁLIDOS
NEURASTENIA, FIEBRES
EXTENUACION, etc.
CURADAS RADICALMENTE POR EL VERDADERO
HIERRO BRAVAIS
(FER BRAVAIS)
en Cubos Concentrados sin olor ni sabor
RECOMENDADO por los MEDICOS á las Personas debilitadas por la Anemia, las Enfermedades, las Fiebres, etc.
En muy poco tiempo procura SALUD, VIGOR, FUERZA, etc.
Desconfiese de las Imitaciones. Todas Farmacias y Droguerías. Depósito: 130, r. Lafayette, París. Folleto gratis

Doctor F. A. OSCAMOU
Garganta, nariz y oídos Cangallo 1032. U. Telef. 1347, Libertad. Consultas de 2 á 5 p. m. v13jul

AJENJO... BERGER

Dr. Noceti
Del hospital de Clínicas Enfermedades de los OJOS y ANTEOJOS, Maipú número 535, de 1 á 4 p. m. perm.

POLICLINICO-SANATORIO
É INSTITUTO TERAPEUTICO
859—CORDOBA—859
Internas, niñas y nerviosas.
Ojos.—Oído, nariz y garganta.
Enfermedades de señoras y partos.
Piel, secretas y vías urinarias
Curación por abonos de 20, 35 y 60 $.
Clínica dental: obturación y prótesis.
Laboratorio y masajista
Consultas: $ 10
Pensión de sanatorio: 10, 15 y 20 $ diarios. perm.

Dr. GALINDEZ especialista en vías urinarias, piel y la aplicación del 606. Consultas de 9 á 11 y de 3 á 5 p. m., Cangallo 834. v18jun.

TIENDA PERU esq. VICTORIA
"EL PROGRESO"
MAÑANA LUNES 19 DE JUNIO Y DIAS SIGUIENTES
GRAN EXPOSICION DE PIELES

Tapados de piel

TAPADO DE LOUTRE BEIGE, completamente forrado de polonés, largo 90 centímetros $ 55.00
TAPADOS DE LOUTRE BEIGE, forrados de seda, largo 90 centímetros, á $ 65.00
TAPADOS DE LOUTRE. Colombié forrados de seda, largo 90 centímetros, á $ 78.00

Estolas

ESTOLAS de piel de Hebre, negra ó marrón, forrada de raso, á $ 4.25, 3.90 y $ 3.25
ESTOLAS de piel imitación armiño, forradas de raso blanco. Para niñas, á $ 8.50
ESTOLAS de piel de hebre, marrón ó negra, con colas y cabecitas. Para señoras, á $ 7.50
ESTOLAS de buena piel marrón, ó negra, adornadas con cabezas y colas. Para señoras, á $ 12.90
ESTOLAS de Visou verdadero, adornadas con colas y cabezas, á $ 35, 27.50 y $ 15.50

Cuellitos

CUELLITOS de buena piel marrón, negra ó blanca. Para niñas, á $ 1.95, 1.25 y $ 0.95
CUELLITOS de mongolito blanco, forrados de raso. Para niñas, á $ 5.50
CUELLOS de Visou verdadero adornados con cabezas y colas. Para señoras y niñas, á $ 7.50

Manchones

MANCHONES de mongolito blanco. Para niñas, á $ 6.50 y $ 5.50
MANCHONES de piel de hebre, marrón. Para señoras, á $ 1.50 $ 6.95
MANCHONES de piel de hebre, marrón adornados con 2 cabezas y colas. Para señoras, á $ 13.50
MANCHONES de visou verdadero. Para señoras, á $ 18.50

Juegos

JUEGOS compuestos de manchón y estola de hebre blanco. Para niñas. El juego á $ 4.50
JUEGOS compuestos de manchón y estola de mongolito blanco. Para niñas. El juego, á $ 9.90

Excepcional

BOAS DE PLUMAS blancas ó de color. Largo 150 centímetros, antes $ 35, ahora á $ 10.50

OCASIONES EN TODOS LOS DEPARTAMENTOS

En nuestro departamento de sedería
LIQUIDACION De terciopelos ingleses, en colores surtidos y negro, al precio excepcional de. El metro á $ 0.85

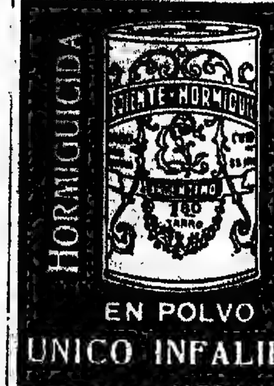

UNICO INFALIBLE
para matar HORMIGAS, Vizcachas, Ratones, etc.
18 años de exito continuo
Pídase la MARCA **ARGENTINO**
en todas las buenas FERRETERIAS
W. TIELEN. Corrientes 462

Dr. ANGEL J. VILLA
Cirujano del Hospital Fernández (mujeres). Partos, enfermedades de señoras, tumores, hernias y apendicitis. Consultas todos los días (menos los jueves), de 3 á 5 p. m., Bartolomé Mitre 1390, U. T. 800 (Libertad)

Dr. CASTAÑO
Especialista en enfermedades urinarias, curación radical de la hipertrofia de la próstata. TUCUMAN 830. Consultas de 1 á 4 p. m. Hospital San Roque, de 8 a. m. Unión Telf 2942 Libertad.

Dr. León Pereira
Profesor de odontología en la Facultad de Medicina. Atiende enfermedades de los dientes y de la boca. Hace dentaduras artificiales. Esmeralda 248

DESAPARICION

De los molestos
JUANETES
No se mortifiquen más. Ocurran á la Droguería del Indio, sección cirugía.

RIVADAVIA y PARANA

Dr. Quadri
Especialista en oído, nariz y garganta, jefe de los servicios de estas enfermedades en el Hospital de Niños y en LA PRENSA, TUCUMAN 632, de 2 á 5 p. m. Menos los Martes.

"LOS LUTOS"
443 C. Pellegrini 445

Sacos de paño extranjeros de 1.20 ctm. de largo á. . . $ 25
Sacos de paño extranjeros de 1.30 ctm. de largo, adornos sutach, á. . . . . $28 y 30
Sacos de paño, calidad muy fina, á 35, 40 y. . . . . $ 45
Tapados primer luto de cachemir riquísimo, 1.35 ctm. de largo, á. . . . . $ 55
Lindísimos modelos de tapados, de cachemir y vicuña, á $ 58.50 y. . . . . $ 60
Ya apareció el gran catálogo. Se remite gratis.—U. T. 1873, Libertad.

AVISOS FÚNEBRES

NICOLAS GAMALLO—q. e. p. d. —Falleció el 17 de Junio de 1911 —Su esposa Elvira R. de Gamallo, sus hijos Nicolás, Elvira y Carmen, su señora madre política (ausente), su hermano, hermanos políticos y demás deudos, invitan á sus relaciones á acompañar los restos del extinto al cementerio del Oeste, hoy domingo 18 del corriente, á las 9 30 a. m. Unica invitación. El duelo se despedirá por tarjeta Casa mortuoria, Alsina 1700.—Nota: Carruajes en la empresa de Iribarne y Cía.

MAGDALENA M DE SAAVEDRA —q. e. p. d. Falleció el 17 de Junio de 1911.—Su esposo Aniceto Saavedra, sus hijos Juan Angel, Aniceto, Francisco y María Antonia, sus hermanos Angel Mamberto, Catalina y Angela (ausentes), sus nietos, primos y demás deudos, invitan á sus relaciones á acompañar los restos de la extinta al cementerio del Oeste, hoy domingo 18 del corriente, á las 9 a m. Se ruega no enviar coronas. Unica invitación. El duelo se despedirá por tarjeta. Casa mortuoria, Pasaje Internacional, depto. núm. 1 (Brasil y Bernardo de Irigoyen) - Nota: Carruajes en la empresa de Iribarne y Cía

JULIA C. DE TENORIO—q. e. p. d. Falleció el 17 de Junio de 1911.—Su esposo Antonio Tenorio, sus hijos Emilio, Francisca T. de Onterial y José, sus hijos políticos Benito Onterial, Jenara S. de Tenorio y María L. de Tenorio; nietos y demás deudos, invitan á sus relaciones á acompañar los restos de la extinta al cementerio del Oeste, hoy domingo 18 del corriente, á las 2.30 p. m. El duelo se despide por tarjeta Casa mortuoria, Estados Unidos 656 —Nota: Carruajes en la empresa Iribarne y Cía

ROSA VIRGINIA CASTELLANO DE VALLEJOS —q. e. p. d. Falleció el 17 de Junio de 1911.—Su esposo, mayor Pedro Vallejos Ayala, sus hijos Ricardo, Héctor y Elsa Elvira; sus hermanos Alejandro y Arturo (ausentes) y Ana Esther Castellano de Vallejos, su hermano político Amaro E Vallejos; tíos, sobrinos y demás deudos, invitan á sus relaciones á acompañar los restos de la extinta al cementerio del Oeste, hoy domingo 18 de Junio, á las 9 30 a m Unica invitación El duelo se despedirá por tarjeta. Se ruega no enviar coronas Casa mortuoria, Varela 359 Nota. Carruajes en la empresa Lázaro Costa y Cía, Rioja 280

ROSA R. DE BARRA—q. e. p. d. —Falleció el 17 de Junio de 1911 —Su esposo Joaquín Barra; sus hijos Angela B de Ansolotti, Josefa B. de Lulo, Teresa B de Martino (ausente), José, Emilia B de Jané, Antonio y María P de Colucci, sus hijos políticos, nietos y demás deudos, invitan á sus relaciones á acompañar los restos de la extinta al cementerio del Oeste, hoy domingo 18 de Junio, á las 9 a m Unica invitación El duelo se despedirá por tarjeta Casa mortuoria, Boedo 1335 —Nota: Carruajes en la empresa Lázaro Costa y Cía, Rioja 280

DIONISIO CURUCHAGA—q. e. p. d.—Falleció el día 15 de Junio de 1911 en Córdoba —Su esposa María L. de Curuchaga, su señora madre política Catalina L. de Lissa, sus hermanos Martín Pedro Curuchaga María Braset, Martiniano y Juana Arroquí, sus hermanos políticos y demás deudos, invitan á sus relaciones á acompañar los restos del extinto al cementerio de Flores, el día y hora que se anunciará. El cortejo fúnebre partirá de la estación Retiro, Oeste. Unica invitación Nota: En la empresa fúnebre de Luis Tarulla y Hnos, habrá carruajes El duelo se despedirá por tarjeta v18

VIRGINIA MATTINI DE TAMBUSSI q e p d Falleció el 17 de Junio de 1911 —Sus hijos Rafael, Rosa I de Aragona, Filomena T de Sánchez, Luisa T de Del Buca, José y María, sus hijos políticos, sobrinos, nietos y demás deudos, invitan á sus relaciones á acompañar los restos de la extinta al cementerio del Oeste, hoy domingo 18, á las 9 a. m. Casa mortuoria, Cochabamba 2873. Nota: Carruajes en la cochería de P. Virgili, Boedo 1325.

ANA DELUCCHI DE COPELLO.—q. e. p. d.—Falleció el 17 de Junio de 1911, confortada con los auxilios de la santa religión y la bendición papal.—Su esposo Francisco Copello, sus hijos Ana Elvira, Francisco, Josefina, Mario y Samuel Angel, sus hermanas Rosa D. de Landó, Magdalena D. de Bancalari (ausente), María D. de Lavaggi, sus hermanos Angel, Antonio y Juan Delucchi, sus tíos, primos, sobrinos y demás deudos, ruegan á sus relaciones se dignen acompañar los restos de la extinta al cementerio del Oeste, hoy domingo 18 á las 2 p. m. Se ruega no enviar coronas. Casa mortuoria, Pueyrredón 735. El duelo se despide por tarjeta. Nota: Carruajes en la empresa de M. Spallarossa y Hno., Corrientes 2180.

JOAQUIN FERREIRA DA ROCHA —q. e. p. d.—Falleció el 11 de Junio de 1911.—Su señora esposa Jerónima Luisa de Rocha, sus padres políticos, cuñados, cuñada política y sobrinos (presentes), su señora madre Joaquina A. de Rocha, hermano, hermanas, cuñado político, primos y sobrinos (ausentes) y demás deudos, invitan á sus relaciones á la misa que en sufragio de su alma se rezará el lunes 19 de Junio en la iglesia parroquial de Belgrano á las 10 a. m. Favor al que quedarán eternamente agradecidos.

JOSEFA BARATTINI, VIUDA DE CASSI—q. e. p. d.—Falleció el 17 de Junio de 1911.—Su hijo Primo Cassi, su hija política Adela P. de Cassi, sus hermanos Juan Barattini (ausente) y Margarita B. de Chaparini, sus hermanos políticos, nietos, sobrinos y demás deudos, invitan á sus relaciones á acompañar los restos de la extinta al cementerio del Oeste, hoy domingo 18, á las 9 a. m El duelo se despide por tarjeta Casa mortuoria, Avenida Quintana 976.

CARLOS NIETO—q. e. p. d.—Falleció el 17 de Junio de 1911—Su esposa Vicenta R de Nieto, sus hijos Juan C, Ercilia N de Lons, Víctor A, Ricardo, Américo, Adolfo, Isabel y Bartolomé Nieto, sus hijos políticos Julio C Lons, Luisa Di Martino de Nieto, sus hermanos Mercedes y Tristán Retamales (ausentes) y demás deudos, invitan á sus relaciones á acompañar sus restos al cementerio del Oeste, hoy domingo 18, á las 2 p. m. Unica invitación. Casa mortuoria, Independencia 4069—Nota: Carruajes en la empresa Alegre y Puerta, Rivadavia 3681 y 7358.

ELOISA VARANGOT—q. e. p. d. —Falleció el 17 de Junio de 1911. —Su padre Avelino Varangot; sus hermanos Carlos, Avelino, Sabás, Magdalena V. de Scalabrini y Demófila V. de Figueroa; sus sobrinos, primos, hermanos políticos y demás deudos, invitan á sus relaciones á acompañar los restos de la extinta al cementerio del Oeste, hoy domingo 18, á las 3 p. m. Unica invitación. El duelo se despedirá por tarjeta. Casa mortuoria, 24 Noviembre 1170. Se ruega no enviar coronas. Nota: Carruajes en la empresa Esteban A. Costa y Cía., Cabildo 1960 y Rioja 170.

JUANA GRIGLIO DE ARDUSSI—q. e. p. d.—Falleció el 17 de Junio de 1911.—Su esposo José Ardussi; sus hermanas María G de Lauro y Margarita Griglio (ausentes); sus sobrinos Juan, Margarita L. de Mondino y María G. de Colombare, sobrinos políticos y demás deudos, invitan á sus relaciones á acompañar los restos de la extinta al cementerio del Oeste, mañana lunes 19, á las 2.30 p. m. Unica invitación. El duelo se despide por tarjeta. Se ruega no enviar coronas, Casa mortuoria, Jujuy 361. Nota: Carruajes en la empresa Manuel Costa y Cía., Rioja 170.

FRANCISCA CHIACHIARA DE MOMBILLA—q. e. p. d.—Falleció el 17 de Junio de 1911.—Sus hijas María M. de Grande, Ana M. de Agresto y Rosa M. de De Paula; sus hijos políticos José Agresto, Nicolás Grande y Nicolás De Paula; nietos, sobrinos y demás deudos, invitan á sus relaciones á acompañar los restos de la extinta al cementerio del Oeste, hoy domingo 18, á las 2 p. m El duelo se despide por tarjeta. Casa mortuoria, Loria 1175. Nota: Carruajes en la empresa de González y Hno., Belgrano 2968-72.

MARGARITA AMAS—q. e. p. d. —Falleció en Las Heras, el 17 de Junio de 1911.—Sus padres Martín Amas y Margarita Q. de Amas; sus hermanos Catalina, Juan, Luis, María, Elena, Clara, Martín, Martina, Fermina, Marcelino, Isabel y Rosa Esther; sus abuelos Martina Arbolais de Soulabirrieta y Catalina H de Quilant; sus tíos, primos y demás deudos, invitan á sus relaciones á acompañar los restos de la extinta al cementerio de ésta localidad, hoy domingo 18, á las 10.30 a. m., previa misa de cuerpo presente. El duelo se despide por tarjeta. Se ruega no enviar coronas.

PASTOR GARCIA Y SILVA—q. e. p. d.—Falleció el 20 de Junio de 1910 - Su hijo Gregorio H. García y demás familia, invitan á sus relaciones á las misas que en sufragio de su alma se celebrarán en la iglesia de San Miguel el 20 de Junio de 8 á 10 a. m. La familia asistirá á la última misa. El duelo se despedirá por tarjeta. v20

JOSEFA B. DE ALBE.—q. e. p. d. —Falleció el 19 de Junio de 1910. —Sus hijos Celestina A. de Sivori, Sabina A. de Colorio, Marcelina, sus hermanos (ausentes), sus hijos políticos José Colorio, Rosa M. de Albe y María P. de Albe, sus nietos, sobrinos y demás deudos, invitan á sus relaciones al funeral de cabo de año, que por el eterno descanso de su alma se celebrará en la iglesia de Nuestra Señora del Rosario, Bompland 1885, el lunes 19 á las 9 a m. Favor que agradecerán. El duelo se despide por tarjeta. v19

MATILDE LACLAU.—q. e. p. d.—Falleció el 19 de Junio de 1910.—Sus padres Narciso Laclau y María Maupas de Laclau, sus hermanos María Luisa Laclau de Díaz Arana, Narciso Carlos y Alberto Pablo, su abuelo Juan Maupas, su hermano político Juan José Díaz Arana, sus tíos, sobrinos, primos y demás deudos, invitan á sus relaciones á las misas que por el eterno descanso de su alma se rezarán en la iglesia de San Juan (Piedras y Alsina) el día 19 de Junio de 7 á 10 de la mañana. La familia asistirá á la última misa. v19

MARGARITA CASAGEMAS DE GIRADO—q. e. p. d.—Falleció el 25 de Enero de 1909 —Sus hijos, hermanos y demás deudos, invitan á sus relaciones al funeral que en sufragio de su alma se celebrará en la basílica del Rosario (Santo Domingo) el lunes 19 de Junio, á las 10.30 a. m Unica invitación. Habrá misas desde las 7 á 10.30 a m. v19

MARIA ANTONIA FUENTES DE AGRESAR q. e. p. d.—Falleció el 1o. de Mayo de 1911.—Su esposo Juan Agresar, su hija Elisa A. del Valle, su hijo político José del Valle, sus nietos, su hermana Teresa (ausente), sobrinos, primos y deudos, ruegan á sus relaciones quieran acompañarlos á rogar á Dios por el eterno descanso de su alma en las misas que se celebrarán en la capilla del Carmen el día 19 de Junio de 1911 á las 9, 9 30 y 10 a m En favor que se agradecerá. Nota La familia asistirá á la misa de 10 v19

JUAN S PACERA—q. e. p. d. —Falleció el 2o de Junio de 1910.—Sus padres Ernesto Pacera y María G de Pacera, sus tíos, sobrinos y demás deudos, invitan á sus relaciones á la misa que en sufragio de su alma se rezará en la iglesia del Pilar el 20 de Junio á las 10 a

SECCION REMATES

Bravo Barros & Cía.
351—San Martín—351
Sucursales: Belgrano, Cabildo 1078; Flores, Rivadavia 6837; Lomas de Zamora, 66 Avenida Meeks; en La Plata, calle 47 núm. 667; y en el Rosario, calle San Martín 739.

AVISOS NUEVOS

TERRENO EN BELGRANO O'Higgins entre Juramento y Mendoza. A una cuadra del Paseo de la Barranca, á 3 de la estación del F. C. A. y á 2 de la plaza y de la iglesia. Venta sin base, 1.3 parte a. contado, 1.3 parte á 6 meses y 1.3 parte á un año con garantía hipotecaria y 7 o|o de interés por semestres anticipados

El DOMINGO 25 de Junio á las 3 30 en el mismo terreno. 10v60 por 40v83 Superficie 523.10 v. c. Títulos perfectos. Informes y planos 351 San Martín 361 ó Cabildo 1974.—BRAVO BARROS y Cía. 318

Bravo Barros & Cía.
HOY
En las mismas propiedades

CASAS Y TERRENOS

HORA	UBICACION	BASE
3.30	Billinghurst 1638 y 1640.	$ 58.000.—
3.—	O'Higgins esq. Olazábal.	" 55.000.—
2.30	Agüero 554.	" 40.000.—
4.—	Río de Janeiro 1063.	" 24.000.—
3.—	Malabia 1251.	" 16.000.—
4.—	Victoria 3381. Judicial.	" 11.803.36
3.—	Gazcón esq. Lezica. Judicial.	" 11.094.37
3.—	Gazcón 74. Judicial.	" 8.616.47
2.—	Agüero entre Santa Fe y Güemes.	" 80 v. c.
2.30	Cabildo entre Virreyes y Pino.	" 48 v. c.
3.—	Iraola 1935 á 1941.	" 40 v. c.
2.30	Loyola entre Alvarez y Araoz.	" 25 v. c.
2.—	Cangallo 4440.	" 22 v. c.
1.—	Pueblo Lozano: chacras, quintas y solares.	Varias

Bravo Barros & Cía.

VIRREYES Y O'HIGGINS— En el mejor barrio de Belgrano, con adoquinado al frente, á 2 1|2 cuadras de la barranca y á 5 de la estación del F. C. A. En medio de palacios y conocidas casas quintas. Dos petit hoteles, flamantes, lujosamente construídos y dos lotes de terreno, contiguos. Venta liquidación. A largos plazos.

EL DOMINGO 25 de Junio á las 2.30 en las mismas propiedades.

PETIT-HOTELES: O'Higgins 1719 y 1725. Son iguales. Mide cada uno 9v52 por 32v97. Ad corpus.

PLANTA BAJA: Hall, sala, escritorio, toilette, comedor con terraza sobre el jardín, office y cocina.

PISO ALTO: Vestíbulos, 4 dormitorios, cuarto de baño y 2 piezas de servicio con escalera independiente.

SUBSUELO: Pasaje para servicio y una pieza grande. Construcción sólida, á todo costo. Verja de material y hierro al frente, jardín, luz eléctrica, cañerías de agua caliente y frías.

Base, pesos 42.000 cada una. El comprador podrá continuar con una deuda de $ 10.000 oro sellado que reconoce cada casa á favor del Banco Suizo Argentino, que vence en Enero 3 de 1916 al 8 o|o anual pagadero por semestres anticipados, chancelable ó amortizable, pudiendo pagarse el excedente mitad al contado y mitad á un año de plazo con garantía hipotecaria y 8 por ciento de interés anual pagadero por semestres anticipados.

TERRENOS: Dos lotes, uno en la esquina de 17v97 á Virreyes por 21v95 á O'Higgins y otro sobre Virreyes de 16 varas por 21v95. Superficies 334.44 y 329.25 varas cuadradas, respectivamente. Venta sin base, á tanto la vara, mitad al contado y mitad á un año con garantía hipotecaria y 8 o|o de interés por semestres anticipados. Las casas están desocupadas y pueden visitarse á toda hora. Títulos perfectos. Escrituras por la oficina de don Lisandro Billinghurst. Informes y planos 351 San Martín 361.—BRAVO BARROS y Cía. 318

CHALET EN FLORES—SAN Ramón 285, á pocos metros de la avenida Provincias Unidas y de los tranvías eléctricos y á 2 cuadras de la avenida Rivadavia. Base, 13.500 pesos.

EL DOMINGO 25 de Junio á las 4 en la misma propiedad, 18v52 por 31v13 en un costado y 31v29 en el otro. Ad corpus. Hall de vitraux, comedor, dos dormitorios, baño, cocina, una pieza de servicio, galería, celosías, jardín con árboles frutales, cielorrasos de yeso, pisos pino tea y mosaico. Títulos perfectos. Informes, 351 San Martín 361 ó Rivadavia 6837.—BRAVO BARROS y Cía. 318

TERRENO EN TEMPERLEY Una esquina en 2 lotes, Pichincha y Garay. A 5 cuadras al Este de la estación del ferrocarril, frente á la quinta de Montero. Base, $ 3.50 la vara.

EL DOMINGO 25 de Junio á las 2 en los mismos terrenos. Mide la esquina 13 varas á Garay por 30 á Pichincha y el lote contiguo, sobre esta última, 10 varas por 34v03. Superficies de 538 y 404 v. c. Títulos perfectos. Escrituras por don Ramón J. Castilla. Informes y planos, 351 San Martín 361 ó en Lomas, avenida Meeks 66.—BRAVO BARROS y Cía. 318

TERRENO EN FLORES — Un lote. Páez entre Argerich y Helguera. A una cuadra de la avenida Nazca, á dos de Gaona y á 4 de Avellaneda. Base, $ 10 la vara.

EL DOMINGO 25 de Junio á las 3 en el mismo terreno. 10 varas por 42 varas 16 en un costado y 42v18 en el otro. Superficie 421.70 v. c. Está cercado de alambre tejido. Dista 42 varas de la esquina de Argerich. Títulos perfectos. Informes y planos, 351 San Martín 361 ó en Flores, Rivadavia 6837. —BRAVO BARROS y Cía. 318

VIDT 224 — ENTRE PARAGUAY y Soler. A 4 cuadras de Santa Fe Buena casa de familia. Base, 15.000 pesos. Tiene, 9 000 cédulas argentinas.

EL DOMINGO 25 de Junio á las 2 en la misma propiedad, 14v25 por 20 varas en un costado, 21v35 en el otro y 13v21 en el contrafrente. Ad corpus Frente piedra artificial, 4 habitaciones, baño, cocina, una pieza de servicio, patio de mosaico con arriates. Visítese de 9 á 1. Títulos perfectos. Informes, 351 San Martín 361.—BRAVO BARROS y Cía. 318

EN CAPILLA DEL SEÑOR A menos de 2 horas de la capital Una casa y 5 lotes de terreno, en el centro del pueblo.

EL DOMINGO 25 de Junio á las 2 y 2.30 en las mismas propiedades

A LAS 2—La propiedad calle Belgrano al lado de la esquina de Alsina, con salida también á esta última. Mide 17 varas por 70 con un martillo á favor de 18 varas por 4 Dista media cuadra de la plaza, 4 de la estación del F. C. C. B. A. y 8 del F. C. C. A El edificio comprende una casa de familia y otra de negocio. La primera tiene 6 piezas, baño, cocina, un cuarto, sótano y dos patios y la segunda, sala de negocio, 2 piezas, cocina y dos patios. Venta en un lote Base, $ 10.000 Escrituda por de Irizar.

A LAS 2.30—5 lotes en la esquina de Alsina y Bolívar A 2 cuadras de la plaza, iglesia y municipalidad, á 3 de la estación del F. C. C. B. A. y á 2 del F. C. C. A Miden de 12 á 15v33 por 34 varas de fondo. Los lotes 1 y 5, tienen cada uno, dos piezas. Venta sin base. Títulos perfectos Escrituras por don Zenón Palma, de la localidad Informes y planos 351 San Martín 361 — BRAVO BARROS y Cía. 318

TERRENOS AL OESTE — 3 lotes en las calles Paramaribo y Esperanza, á pocos metros de la avenida San Martín y de los tranvías y á 4 cuadras al Este de la avenida Bella Vista Base, $ 10 la vara, debiendo continuar los compradores con hipotecas que reconocen de $ 1 577 28 á $ 2.702 55 pagaderas en mensualidades. El excedente se pagará al contado.

EL DOMINGO 25 de Junio á las 2 en los mismos terrenos. Miden 10 varas por 33 á 53 de fondo Títulos perfectos. Escrituras por don M. D Figueira. Informes y planos, 351 San Martín 361 ó en Flores, Rivadavia 6837. —BRAVO BARROS y Cía. 318

Casa en COLEGIALES. Freyre 890, á cuadra y media de la avenida Lacroze y del tranvía y á 3 de la estación Colegiales Base, pesos 10.000 Tiene 6 500 cédulas argentinas.

EL DOMINGO 25 de Junio á las 2 en la misma propiedad 9 varas por 22 Ad corpus. 5 piezas, baño, cocina y dependencias. Desocupada. Visítese de 8 á 11 y de 1 á 4.30. Títulos perfectos Informes 351 San Martín 361 ó Cabildo 1978.—BRAVO BARROS y Cía. 318

MANSILLA 1438—AL LADO de la plaza Guemes y á 3 cuadras de Santa Fe. Muy linda casa habitación. Base, $ 33.000, debiendo continuar el comprador con una hipoteca de 16.000 cédulas argentinas.

EL DOMINGO 25 de Junio á las 2.30 en la misma propiedad, 9v12 por 42v72 en un costado, teniendo en el otro un martillo á favor de 1v10. Contrafrente 12v70. Vestíbulo, sala, comedor con sótano, 6 habitaciones, baño, cocina, baño de servicio, 2 piezas altas y 2 patios. Frente piedra artificial con marquise, zaguán, mayólicas, cielos rasos decorados, celosías, pisos pino tea y mosaico. Desocupada. Visítese de 2 á 4 Títulos perfectos. Informes 351 San Martín 361.—BRAVO BARROS y Cía. 318

CASAS

EN LA BOCA DEL RIACHUELO.—Un gran lote de terreno con construcciones. Irala 1935 á 1941, entre Presidente y Santa Rosalía, á una cuadra de la Avenida Pedro Mendoza y del Riachuelo. Base, $ 40. la vara cuadrada.

EL DOMINGO 18 de Junio, á las 3 de la tarde, en la misma propiedad, 14 varas por 75. Superficie, 1.050 varas cuadradas. El edificio es de madera y zinc y consta de salón para negocio y 19 piezas, altas y bajas. Para una barraca ó un depósito de mercaderías, no hay nada mejor, dadas sus dimensiones y su proximidad á la Ribera Títulos perfectos. Informes, 351 San Martín 361.—BRAVO BARROS y Cía. 318

JUDICIAL—VICTORIA 3381 entre Loria y Liniers. A 5 cuadras de la plaza del Once. Buena casa-habitación. Juez doctor Ponce y Gómez, secretaría Fernández, testamentaría de doña María Molbert de Idiart Borda. Base, pesos 11.803.30.

EL DOMINGO 18 de Junio, á las 4 de la tarde, en la misma propiedad. 7m70 (8v89) por 20m46 (23v62) en un costado y 20m35 (23v84) en el otro. Frente pintado al óleo, zaguán de mosaico. cancel de cristales, sala, 3 piezas, baño, cocina con económica, una pieza alta para servicio, patio de mosaico y pileta. Seña, 8 por ciento. Comisión, 2 por ciento. Informes, 351 San Martín 361.—BRAVO BARROS y Cía. 318

AVENIDA RIO DE JANEIRO núm. 1063. A una cuadra de Corrientes. Casa-habitación, moderna y bien hecha. Base, $ 24.000, pudiendo continuar el comprador con una hipoteca de $ 9.000 hasta el 9 de Octubre próximo al 9 por ciento, con opción á un año más.

EL DOMINGO 18 de Junio, á las 4 de la tarde, en la misma propiedad. 10v69 por 51v62 en un costado, 53v81 en el otro y 11v32 en el contrafrente. Ad corpus. Dos salas, 3 dormitorios, cuarto de baño y cocina con azulejos, dos piezas altas, 3 patios de mosaico y baldosa con galería, frente piedra artificial, zaguán con mayólicas, cielorasos yeso, pisos pino tea, pozo semisurgente con bomba, cañerías para gas y aguas corrientes y gran fondo. Visítese á toda hora. Títulos perfectos. Informes, 351 San Martín 361.—BRAVO BARROS y Cía. 318

JUNCAL 3456 — JUDICIAL A 3 cuadras de las avenidas Santa Fe y Las Heras. Buena casa de familia. Juez doctor Gigena, secretaría Quiroga, testamentaría de la señora Luisa Martínez de Ibarlucea. Base, 17.466.67 pesos.

EL DOMINGO 25 de Junio á las 3 en la misma propiedad, 10 metros (11 varas 54) por 21m28 (24v57) en un costado y 24m61 (28v42) en el otro. Zaguán de mosaico con cancel de cristales, 4 piezas, cocina, una pieza de madera, sótano, patio de mosaico y jardín. Cielorrasos de yeso, pisos pino de tea. Visítese. Seña 8 o|o. Comisión 2 o|o. Informes, 351 San Martín 361. —BRAVO BARROS y Cía. 318

JUDICIAL — EN ALMAGRO Gazcón esquina Lezica, á media cuadra de la Avenida Rivadavia. Casa de negocio con dependencias para familia. Juez doctor Ponce y Gómez, secretaría Fernández, testamentaría de doña María Molbert de Idiart Borda. Base, pesos 11.094.37.

EL DOMINGO 18 de Junio, á las 3 de la tarde, en la misma propiedad. 7m12 (8v22) á Gazcón número 100 por 17m32 (20 varas) á Lezica números 2 á 18 Salón para negocio, tres piezas, cocina, sótano y patio. Seña, 8 por ciento. Comisión, 3 por ciento. Informes, 351 San Martín 361.—BRAVO BARROS y Cía. 318

Santiago del Estero 1162

Edificio de una planta, ampliamente distribuído, que constituye una excelente casa habitación. Mide 10 varas de frente por 63 de fondo, con un gran martillo á favor. Base, $ 65.000, á plazos cómodos.

La propiedad no tiene cartelón y puede visitarse de 2 á 4.

El remate se efectuará,

Pasado mañana á las 3, en nuestro hall

Bravo Barros & Cía.

SANTIAGO DEL ESTERO 1162.—Entre San Juan y Humberto I. Una excelente casa-habitación, distribuída en gran terreno. Base, $ 65.000, pudiendo quedar $ 45.000 en hipoteca al 8 por ciento hasta Febrero 21 de 1918 y pagarse el excedente 1|3 parte al contado y el resto en cuotas iguales á 3 y 6 meses de plazo con garantía hipotecaria y 7 por ciento de interés anticipado.

EL MARTES 20 de Junio, á las 3 de la tarde, en nuestro hall, 351 San Martín 361 10 varas por 68v en un costado, teniendo en el otro, á las 34v76, un martillo á favor de 8v37 por 28v23. Contrafrente 17v87. Dentro de estas medidas existe un sobrante de 78 m. c. 72, ubicado en el ángulo S. E., del que está en posesión desde hace muchos años. Ad corpus. Frente de piedra artificial, con celosías metálicas y balcones de hierro, zaguán al óleo, sala, antesala y comedor, con zócalos, cuatro habitaciones, baño, cocina con económica, tres piezas chicas, dos de madera, dos patios, galerías y gran fondo. Cielos rasos de yeso decorados, carpintería de cedro, celosías, pisos pino tea, luz eléctrica. Visítese. Títulos perfectos. Escrituras por don Darío Beccar, dentro de los 6 días de efectuado el remate. La casa no tiene cartelón. Puede visitarse de 2 á 4. Informes, 351 San Martín 361.—BRAVO BARROS y Cía. 318

El hotelito mejor distribuído
CHARCAS 2067
MODERNO - LUJOSO - CONFORTABLE
BASE, $ 173.000 con cédulas y á plazos
Visítese de 10 á 12 y de 1 á 6
BRAVO BARROS & Cía.

PETIT HOTEL, CHARCAS 2067 Entre Ayacucho y Junín. En situación inmejorable por su proximidad á las avenidas Callao Santa Fe y Córdoba Edificio recién terminado, elegante, construído con todo confort y lujo Es obra de los ingenieros arquitectos Escudero y Jimeno. Base, 173 000 pesos Con $ 73.000 en cédulas argentinas, $ 100 000 al contado y el resto á un año de plazo con pagaré hipotecario é interés de 7 1|2 o|o anual por semestres anticipados.

EL VIERNES 23 de Junio á las 3 en nuestro hall. Mide 10 varas por 46 Ad corpus.

PISO BAJO: Zaguán con piso y revestimiento de mármol Hall sala, antesala, escritorio, comedor, antecomedor, office, escalera, guardarropa, toilette, jardín y patio en el fondo

PISO ALTO: 6 dormitorios, 2 baños, cuarto de roperos, hall, escalera y vestíbulo.

AZOTEA: Cuarto de fotografía, lavadero, cuarto de plancha y w. c.

SUBSUEL

BRAVO BARROS & Cía.

AGUERO 554 AL LADO DE la avenida Santa Fe. Casa de familia. Base $ 40.000, pudiendo continuar el comprador con una hipoteca de $ 30.000 que vence en Mayo 22 de 1912 al 8 1/2 por ciento por trimestres anticipados.

EL DOMINGO 18 de Junio á las 2.30 en la misma propiedad. 10 varas por 28 en un costado y 27v55 en el otro. Ad corpus. Vestíbulo de cristales, sala, comedor, 3 dormitorios, baño, cocina, 2 piezas altas y patio. Visítese. Títulos perfectos. Informes 351 San Martín 361. —BRAVO BARROS y Cía. j11

CASA EN PALERMO — MA- labia 1251 al lado de la avenida Rivera y de los tranvías. Base, $ 18.000, debiendo continuar el comprador con una hipoteca de 6.000 cédulas argentinas.

EL DOMINGO 18 de Junio á las 3 en la misma propiedad, 10 varas por 27v28 en un costado, 29v87 en el otro y 11v35 en el contrafrente. Ad corpus. Zaguán de mosaico con cancel de cristales, sala, comedor, dos piezas, cocina, 2 patios y sótano. Títulos perfectos. Informes 351 San Martín 361.—BRAVO BARROS y Cía. j11

PETIT HOTEL PARAGUAY 1464 entre Uruguay y Paraná. Construcción moderna y lujosa, distribuída en planta baja, una alta y subsuelo. Base, $ 175.000.

EL MARTES 20 de Junio á las 3 en nuestro hall 351 San Martín 361. 12 varas por 53. Ad corpus.

PLANTA BAJA: Hall, sala, antesala, comedor, fumoir con galería de cristales sobre el jardín, antecomedor con montapiatos, toilette y jardín con árboles y plantas de adorno.

PISO ALTO: Escalera de roble laqué, hall, escritorio, cuarto de vestir, 4 habitaciones, lingerie y cuartos de baño.

SUBSUELO: Entrada independiente para servicio, 3 piezas de servicio, baño, bodega, cocina con económicas y servicio de agua caliente, antecocina, lavadero y aparato para la calefacción.

CONSTRUCCION: Frente de piedra artificial con cortinas de madera y balcones de hierro, zaguán revestido de mármol con cancel de cristales, hall con piso de parquet, cielorrasos de yeso, muros empapelados, pinturas al óleo, pisos de pino tea encerados y mosaico, carpintería de roble laqué en parte, tapices en el comedor, hall con claraboya de cristales glacier. Visítese de 2 á 6. Títulos perfectos. Informes 351 San Martín 361.—BRAVO BARROS y Cía. jn2

JUDICIAL—CASA EN AL- magro, Gazcón 74, al lado de la esquina de Lezica y á pocos metros de Rivadavia. Juez doctor Ponce y Gómez, secretaría Fernández, testamentaría de doña María Molbert de Idiart Borda. Base, pesos 8.616.47.

EL DOMINGO 18 de Junio, á las 3 de la tarde, en la misma propiedad. 7m12 (8v22) por 17m32 (20 varas), zaguán, mosaico, cancel de cristales, sala, 3 piezas, cocina, una pieza en altos y patio. Seña, 8 por ciento. Comisión, 2 por ciento. Informes, 351 San Martín 361.—BRAVO BARROS y Cía. j11

TERRENOS

TERRENOS EN MIRAMAR Para quintas ó para especular, dada su situación inmejorable. La quinta 64, dividida en 4 lotes de 5.500 v. c., lindando calle por medio, con la estación del F. C. del Sud, á una cuadra de la avenida Mar del Plata y á 8 de la plaza Pueyrredón. Base, $ 1.50 la vara, mitad al contado y mitad á un año con garantía hipotecaria y 7 o|o de interés por semestres anticipados

EL MARTES 20 de Junio á las 3 en nuestro hall 351 San Martín 361. Mide cada lote, 50 varas de frente á una calle por 110 á otra. Títulos perfectos. Escrituras por ante la oficina del señor Juan Carlos Ballester. Informes y planos, 351 San Martín 361.—BRAVO BARROS y Cía. j7

CANGALLO 4440—AL LADO de la Avenida Río de Janeiro y de los tranvías eléctricos. A 2 cuadras del parque Centenario y en un barrio de edificación compacta. Un lote de terreno de 663 varas cuadradas Base, $ 22 la vara. Reconoce una hipoteca de pesos 5.200, pagadera en cuotas mensuales de $ 63.65, con la que podrá continuar el comprador, devolviendo la suma amortizada.

EL DOMINGO 18 de Junio, á las 2 de la tarde, en el mismo terreno. 10 varas por 66v25 en un costado y 66v45 en el otro. Tiene vereda de mosaico, cerco de pared y adoquinado pago. Títulos perfectos. Escrituras dentro de los 30 días de remate. Informes y planos, 351 San Martín 361.—BRAVO BARROS y Cía. jn18

AL NORTE — PARA EDIFI- car. Un lote en el mejor barrio para vivir. Agüero entre la avenida Santa Fe y Güemes, al lado de la propiedad 474. El terreno más indicado para levantar la casa habitación ó de renta. Base, $ 80 la vara, debiendo continuar el comprador con una hipoteca de pesos 20.000 al 7 o|o que vence en Enero 31 de 1912.

EL DOMINGO 18 de Junio á las 2 en el mismo terreno. 10 varas por 45v18 en un costado, 47v34 en el otro y 10v25 en el contrafrente. Títulos perfectos. Informes y planos, 351 San Martín 361.

CAMPOS

PARA ESPECULAR — EN Bahía Blanca. A 12 años de plazo. La chacra número 421 en un lote. 405.000 varas cuadradas, en un punto de porvenir, próxima á Villa Pronsato y al frigorífico de Tornquist y á 13 cuadras al SO. de los talleres del F. C. al Pacífico. Base, 15 centavos la vara, debiendo continuar el comprador con una hipoteca de $ 36.000, pagadera en 12 cuotas anuales de $ 3.000 cada una, sin interés.

EL LUNES 19 de Junio á las 3 en nuestro hall 351 San Martín 361. Linda con las chacras 422, 424, 434 y 414. Títulos perfectos. Escrituras por ante la oficina del señor Juan Carlos Ballester. Informes y planos, 351 San Martín 361.—BRAVO BARROS y Cía.

CHACRAS EN CAPILLA del Señor.—Partido de Exaltación de la Cruz, á hora y media de la capital federal. 532 hectáreas, divididas en 13 lotes con superficies de 34 á 70 hectáreas. A una legua al Sudeste de las estaciones Capilla y Los Cardales del F. C. C. A. y próximas á las de Pavón y Capilla del F. C. C. B. A. Campo flor, alto, parejo, de condiciones sobresalientes, para tambos é invernadas, ó bien para dedicarlos á la agricultura. Dan frente al arroyo de la Cruz y á la cañada de Romero, que son aguadas excelentes. Venta con opción. Base, 500 pesos la hectárea, 1|4 parte al contado y el resto á 1, 2 y 3 años de plazo con garantía hipotecaria y 7 por ciento de interés por semestres anticipados.

EL MIERCOLES 21 de Junio, á las 3 de la tarde, en nuestro hall, 351 San Martín 361. Lindan en conjunto con Juan Bellera (hoy Martín Castillo); Venera Aguila (hoy Juan Spinetto), Cañada de Romero y arroyo de la Cruz. El perímetro exterior está alambrado. En el lote 12 se encuentra la estancia con 7 piezas de material, galpón, pozo con bomba, corrales, monte y otras mejoras. Las calles han sido convenientemente distribuídas, siendo las superficies libres de ellas. Se visitan por la estación Capilla, dirigiéndose á la cochería de don José García. Son conocidos por de Irzar, á nombre de quien figuran en los planos. Títulos perfectos. Escrituras por la oficina de don Juan Dastugue. Informes y planos, 351 San Martín 361.—BRAVO BARROS y Cía.

CHACRA EN MORENO — 17 hectáreas, de campo flor, sin un palmo de desperdicio, apto para todos los destinos rurales. A dos leguas al Norte de la estación Moreno del F. C. O. y á igual distancia al Sur de General Sarmiento, del F. C. C. B. A. Base, pesos 11.000.

EL MIERCOLES 28 de Junio, á las 3 de la tarde, en nuestro hall, 351 San Martín 361. Linderos: al NE., Scala; al NO., Eulogia V. de Luján; al SO., sucesión de Vicente Pardo de Cepeda y al SE., Pedro Vargas. Está desocupado y se entregará en seguida. Se visita por las estaciones indicadas. Es conocido por de la sucesión de Sandalia Serrano de Vargas. Títulos perfectos. Informes y planos, 351 San Martín 361.—BRAVO BARROS y Cía.

CAMPOS EN TRENQUE Lauquen. 2.631 hectáreas totalmente alfalfadas, en la región agrícola más prestigiosa de la provincia de Buenos Aires. Tierras de reconocida fertilidad, aptas para toda clase de cultivos, con agua dulce á poca profundidad. A 2 leguas de la estación Corazzi, á 2 de la de Duhau y á 7 al SE. de Trenque Lauquen, todas del F. C. del Oeste. Venta en tres lotes de 878 hectáreas cada uno, con alambrados, potreros, poblaciones y mejoras de importancia. Base, $ 200 la hectárea. A plazos

EL MIERCOLES 21 de Junio á las 3 en nuestro hall, 351 San Martín 361. Linderos: Malvicini, Santa María, "El Correntino" y L. Argento. Está alambrado y dividido en 14 potreros con 7 hilos, uno de pua y tiene población principal con 11 piezas, baño y dependencias, con revoques en cal y arena; casa para peones con 6 piezas de material, galpón de material de 10 metros por 20; 11 molinos, diez de ellos con tanques australianos de 200.000 á 300.000 litros y sus bebederos correspondientes; monte de frutales variados y otras mejoras. Hay además, distribuídos en el campo, una casa como para negocio y cuatro puestos con arboleda. Se entregará desocupado á los 30 días del remate. En los planos figura á nombre de Juan Brown. Es conocido por Lorenzo Argento. Se visita por la estación Corazzi. Allí, á la llegada de los trenes que salen del Once los miércoles y sábados á las 9 p. m. estará el coche del establecimiento para conducir á los interesados. Puede regresarse en el día. Títulos perfectos. Escrituras por la oficina de don Pedro Astudillo. Informes y planos, 351 San Martín 361.—BRAVO BARROS y Cía. j12

"Barrancas COLORADAS" en San Juan.—Los conocidos campos de ese nombre, en el departamento Lapridá, á 8 leguas al Norte de la estación Marayes, del ferrocarril Argentino del Norte y á 5 horas de la ciudad de San Juan. Terreno llano, con una tercera parte de serranías, que dan lugar á la formación de preciosos y fértiles valles en los que abundan los pastos de engorde. Existen infinidad de arroyos y ríos que bajan de la sierra y que pueden aprovecharse ventajosamente para establecer un sistema de regadío que beneficiaría intensamente á la propiedad. Las tierras son especiales para la siembra de la alfalfa y para el desarrollo de la agricultura en general, encontrándose la primera napa de agua á una profundidad que varía entre 6 y 7 metros. Son 20.677 hectáreas, que se venden en un lote. Base, $ 4 la hectárea, 1|3 parte al contado y el resto á 6 y 12 meses de plazo con garantía hipotecaria y 7 por ciento de interés por semestres anticipados.

EL MIERCOLES 5 de Julio, á las 3 de la tarde, en nuestro hall, 351 San Martín 361. Lindan con la estancia de La Huerta, y los campos de Chucuma. Hay un potrero como de dos leguas alambrado en todo su perímetro, existiendo además dos poblaciones, un pozo con bomba y otros diseminados en el campo. Tiene también mucho monte de quebracho blanco, algarrobo y otras maderas de la región. El ferrocarril proyectado de Marayes á Patquía, tendrá una estación dentro del campo. Para visitarlo, dirigirse en San Juan al coronel don Carlos Sarmiento, quien facilitará medios para la inspección. Han sido mensurados judicialmente. Títulos perfectos. Escrituras por la oficina de don Ireneo E. Collado. Informes y planos, 351 San Martín 361.—BRAVO BARROS y Cía.

42.500 HECTAREAS en SAL- ta. En el departamento de Anta. Los campos conocidos por San Bartolo y Desaguadero, cruzado este último por el ferrocarril de Burruyacú á Las Llaves y próximos á las líneas también en construcción de Metán á Barranqueras y de Perico á Las Llaves. Quedan á corta distancia de los ríos Dorado, del Valle y Bermejo, éste canalizándose actualmente. Son tierras excelentes para agricultura y ganadería. Transcribimos algunos párrafos del agrimensor señor Héctor Chiostri, quien hizo la operación de deslinde y amojonamiento. "El aspecto de las estancias es llano completamente y no existen bañados, siendo aptos para el cultivo del trigo, maíz, tabaco, caña de azúcar, etc. Toda la superficie está cubierta de bosques de quebracho colorado y blanco, palo santo, algarrobo negro, mistol, lacayante y otras maderas, habiendo además más arbustos forrajeros. Los pastos naturales son inmejorables para criar animales vacuno y caballar, como lo demuestran las fincas colindantes que están pobladas. El agua subterránea debe encontrarse de 18 á 20 metros, como lo prueba el pozo de la estancia colindante San Francisquito y otros." Venta en 8 lotes de 2.800 á 5.800 hectáreas. Bases de $ 6 á $ 11 la hectárea, á plazos.

EL JUEVES 6 de Julio, á las 2 de la tarde, en nuestro hall, 351 San Martín 351. Después mayores detalles. Entretanto visítense por la estación Metán, F. C. C. N., tomando el camino de la costa y siguiente por galpón, Media luna y Santo Domingo, hasta los campos. En aquella estación, hay medios de transporte. Informes y planos, en nuestra casa.—BRAVO BARROS y Cía.

"EL NEVADO", EN MENDO- za.—28 leguas en un solo lote. En el departamento San Rafael, provincia de Mendoza. 69.750 hectáreas á 12 leguas al SE. de San Rafael, á igual distancia al Sur de Cuadro Nacional (F. C. G. O. A.), á seis leguas de los famosos campos de Monte Comán y del ferrocarril y estaciones de la línea Guadales á Buena Esperanza y á igual distancia aproximadamente de los ferrocarriles proyectados de San Rafael á Victoria y de la prolongación del F. C. O. Campo llano, con pequeñas serranías, abundantes pastos variados y excelentes aguadas permanentes de diversos arroyos que permiten el cultivo con sistema de regadío. Liquidación resuelta, sin base alguna.

EL MIERCOLES 5 de Julio, á las 3 de la tarde, en nuestro hall, 351 San Martín 361. Linderos: al N. herederos de don José María Lima; al SE. Eusebio Bellu; al S. el cerro Nevado y al Oeste el fisco. Ha sido mensurado judicialmente. El campo está cruzado por numerosos arroyos entre los cuales el de Los Caballos, Tortora de los Gauchos, del Viejo, de los Toldos y otros son permanentes. Pueden cultivarse con sistema de regadío cerca de 1.000 hectáreas, pudiendo en este caso cultivarse todos los frutales propios de la región. La alfalfa prospera perfectamente. Hasta ahora ha sido dedicado á ganadería. Actualmente está desocupado y se entregará en seguida. Se visitan por Cuadal Nacional, donde hay facilidades. Títulos perfectos. Informes y planos, 351 San Martín 361.—BRAVO BARROS y Cía. j16

MUEBLES, ETC.

MUEBLES — EN LA CASA habitación, Paraguay 1464. Juegos de sala Regence de lampás y oro, bergeres, gran mesa y bahut de cincuenta y bronce, grandes espejos, jardineras con luz eléctrica, juego de salita de laqué, muebles de hall estilo Imperio de caoba y bronce, juego de comedor Luis XVI, gran reloj de pie Regence de caoba, marquetterie y bronce, juegos de muebles de roble, de laqué, de fantasía y de mimbre, cortinados, alfombras, artefactos de luz eléctrica de la casa Soleau de París, grabados y muchos otros muebles y adornos y objetos varios. Al contado.

EL VIERNES 23 de Junio á las 3 p. m. en la misma propiedad. En exposición desde el jueves 22 de 10.30 á 6 p. m. Comisión 10 o|o, á cargo del comprador. Informes y catálogos en nuestra casa, 351 San Martín 361.—BRAVO BARROS y Cía. j15

Los interesados pueden solicitar informes detallados á nuestra casa central, 351 San Martín 361, ó en nuestras sucursales en Flores, Avenida Rivadavia 6837; en Belgrano, Avenida Cabildo 1078; en Lomas de Zamora, 66 Avenida Meeks; en La Plata, calle 47 núm. 667; ó en el Rosario, calle San Martín 789.—BRAVO BARROS y Cía.

Francisco E. Spina

Sucesor de Salvador V. Pagano y Cía.

CASA BIEN SITUADA, AL lado de las avenidas San Martín y Bella Vista, calle Espinosa 2177, entre Segui y Cayena, de 10 por 46 varas y consta de comedor, 4 dormitorios, baño, cocina, galerías, cedro, mosaicos, yeso y demás comodidades, tranvías á todos rumbos, á 20 varas de la estación y adoquinado en construcción en su frente. Se recomienda este negocio por tratarse de una verdadera ocasión.

HOY DOMINGO 18 Junio á las 4.30 de la tarde. Sin base. Títulos perfectos. j18

EN EL CENTRO DE FLO- resta, espléndida casa sobre el bulevar Mariano Acosta 717, entre Tandil y Remedios, compuesta de 4 buenas habitaciones, cocina, un galpón, terreno de 10 por 42 varas, gallinero y demás detalles que conviene visitar.

HOY DOMINGO 18 Junio á las 2.30 de la tarde. Sin base. Títulos perfectos. j18

TERRENO LINDERO AL anterior, bulevar Mariano Acosta entre Tandil y Remedios, de dimensiones notables, 10 por 42 varas.

HOY DOMINGO 18 Junio á las 2.30 de la tarde. Sin base, con orden de vender. Títulos perfectos. j18

A PLAZOS — TERRENO bien ubicado, calle Cuenca entre M. Dinero y M. Egmont, entre edificios y de notables medidas, 10 varas de frente por 59 de fondo

HOY DOMINGO 18 de Junio, hoy á las 3 1|2 p. m. Sin base, pagadero en 53 meses de $ 14.85 cada una, sin interés y el restante al contado. Títulos perfectos. Seña, 8 por ciento. Comisión, 2 por ciento. Detalles en mi escritorio. Cuyo 1477.—Francisco E. Spina. j18

Estanislao Vargas

ISLA SOBRE EL CARAGUA- tá Grande, 13 hectáreas en 2 lotes, con casa y toda clase de comodidades, á 40 minutos del Tigre y con el arroyo La Horqueta que la divide, plantada en su totalidad con álamos, sauce, mimbre y toda clase de frutales, hay muelle, galpones, etc.

EL DOMINGO 18 de Junio á las 4 p. m. en el hotel Garibaldi del Tigre, calle Romero, sin base y al contado, por lo que den y á tanto la hectárea. Datos á mi casa. jn9

ISLA SOBRE EL RIO CARA- belas, muy alta, al lado del horno de ladrillos de don Martín Arano, 12 hectáreas en un lote con base de su hipoteca que es 2700 pesos á 2 años con el 7 o|o anual pagando el excedente al contado. Plantada con 7000 álamos, 1000 ciruelas, 3000 viñas, sauces, etc.

EL DOMINGO 18 de Junio á las 4 p. m. en el hotel Garibaldi del Tigre. Informes á mi casa, Corrientes 518.

ZAPATERIA CENTRAL, Tu- cumán 28 casi Avenida de Mayo, por cuenta y orden de su dueño. Liquidaré totalmente las existencias de esta antigua y acreditada casa, consistente en gran cantidad de calzado fino para hombres, señoras y niños, medias y útiles del ramo.

EL MARTES 20 de Junio, á las 3 de la tarde, en la misma casa, continuando á las 8 de la noche hasta terminar ó sea el 20, 21 y 22 del actual. Informes, Corrientes 518. j15

D. R. Demarchi y Cía.

HOY HOY

En Mataderos

EN MATADEROS — A 30 me- tros de la avenida Chicago, sobre la calle Andalgalá, todo cercado con portón y mil varas cuadradas de tierra, ó sea 3 lotes de 10 por 50 cada uno. Sin base y al mejor postor, remataremos.

EL DOMINGO 18 de Junio á las 3.30 p. m. sobre el mismo. Seña 8 o|o. Comisión 2 o|o. Datos, en nuestra oficina. Piden prospectos y explicaciones.—D. R. Demarchi y Cía, Victoria 734.

Carlos Olmi

HOY

Judicial — FINCA AL SUR calle Carlos Calvo 3226 entre 24 de Noviembre y Loria. Mide, según títulos 8.66 m. de frente al Norte y 8.66 m. de contrafrente, por 30.483 mts. en el costado Este y 29.124 metros en el Oeste, con un martillo en su contra, en el lado Este que principia á los 21.22 metros, de la línea de la calle y sigue hasta el fondo. En martillo mide: 0.60 centímetros de frente por 9.90 de fondo. Edificio de 5 habitaciones, baño, cocina, 2 patios, gas, aguas corrientes y cloacas, calles adoquinadas y eléctrico en la puerta. Tasación: $ 21.000. Base 2|3 partes, pesos 14.000. Mandato del señor juez civil, doctor Gonzáles del Solar, secretaría Fontana en el juicio "Martín Sueldo con Vicente de Paulo Echague", sobre división de condominio, haciéndose constar que en dichos autos, corren agregados los títulos, y que las hijuelas ó adjudicaciones respectivas, están en los autos sucesorios de Martina Echague de Sueldo y Faustina Fagiani de Echague, que tramitan por la misma secretaría. Fontana, donde pueden examinarse por los interesados.

EL DOMINGO 18 de Junio á las 2 p. m. en la misma finca. Seña, 8 o|o. Comisión 2 o|o. Datos Reconquista 352.

JUDICIAL. NOTABLE finca Avenida Pueyrredón números 913 y 915. Uno de los puntos más codiciados de la capital. Edificio sólido. Construcción de primer orden. Edificio de altos y bajos. Produce 5.100 pesos de renta anual. Planta alta: 7 habitaciones, oficinas y servicio sanitario completo. Planta baja: 6 habitaciones, oficinas y servicio sanitario completo, 7 metros 79 centímetros de frente (8'905 varas) por 13 metros 15 centímetros (22'112 varas) de fondo (198'89 varas cuadradas). Base, 17.722.50 pesos.

EL JUEVES 29 de Junio (fiesta) á las 3 p. m., en la misma finca, con arreglo al siguiente

EDICTO JUDICIAL

Por disposición del señor juez de 1o Civil, doctor Nicanor González del Solar, se hace saber que el martillero señor Carlos Olmi, ha sido designado en los autos Domingo Roselló con Emilio Muñoz Salvigni, para vender en remate público la finca, Avenida Pueyrredón 913 y 915, con edificio de altos y bajos, compuesto de 7 metros 79 centímetros de frente por 19 metros 15 centímetros de fondo. Base, para la venta: el importe de la hipoteca é intereses ó sea un total de 17.722.50 pesos. Exigirá el 8 o|o de seña á cuenta del precio y el 2 o|o de comisión á cargo del comprador. Buenos Aires, Junio 14 de 1911.—José Cúneo, secretario. Datos, Reconquista 352, Carlos Olmi j18

GENERAL RODRIGUEZ — Las tierras municipales de General Rodríguez, F. C. Oeste, donadas por el doctor Bernardo de Irigoyen, cuyo producto se destina á obras públicas, situadas desde 2 hasta 5 cuadras de la estación, vendidas el jueves 15, último, por intermedio de esta casa, han dado un promedio de $ 2.12 el metro cuadrado. 1p

Luis Torres y Cía.

FLORIDA ENTRE CORDO- ba y Paraguay.—A 8 años de plazo. Por cuenta y orden de la Municipalidad de la capital. El lote núm. 4 de los terrenos del ensanche de esta cuadra y que estuvieron ocupados por el mercado Florida, y con un frente de 14.42 varas por 46.24 varas de fondo y superficie de 674.71 varas cuadradas. Base de venta, $ 260 la vara cuadrada. Pagadero: 12 por ciento al firmarse la escritura, integrando así el 20 por ciento del precio en efectivo y el saldo entregando 16 pagarés hipotecarios con el 7 1|2 por ciento de interés anual, todos con un valor igual al 5 por ciento del precio del lote y con vencimientos del 1o. de Agosto de 1911, 1o. de Febrero de 1912 y así sucesivamente hasta el 16o. vencimiento el 1o. de Febrero de 1919. La situación más sobresaliente y condiciones de pago que permiten realizar un gran negocio.

EL MIERCOLES 21 de Junio, á las 3 de la tarde, en nuestra casa, calle Cangallo 417. Las escrituras serán otorgadas por el escribano municipal doctor del Campo ó escribano municipal designado por el escribano municipal dentro de la fecha del remate. El comprador entregará 2 por ciento en seña y á cuenta de precio y el 1 por ciento de comisión. Los lotes linderos ó sean los números 5 y 7 se rematan en los días 20 y 22 por los señores Williams y Giménez y Guerrico y Williams. Planos é informes á nuestra casa, Cangallo 417.—Luis Torres y Cía. j4

PETIT HOTEL FLAMANTE, te, Maure 2231, entre Cabildo y 3 de Febrero. Base, $ 25.000, al contado, el excedente á dos años de plazo con el 7 por ciento de interés.

EL DOMINGO 18 de Junio, á las 3 de la tarde. Sobre la misma. Edificio hecho á todo costo, compuesto de sala, comedor, escritorio, hall en el primer piso, 4 dormitorios, baño y dependencias en la parte alta; jardín al fondo. Terreno de 10 por 41.50. Ubicado en paraje alto y circundado por edificación moderna donde aumenta considerablemente el valor. Casa perfectamente bien distribuída y ventilada. Seña, 8 por ciento. Comisión, 2 por ciento. Informes, Cangallo 417.—Luis Torres y Cía. j8

TERRENO AL NORTE — Arenales 3160 entre Bustamante y Billinghurst á una cuadra de la avenida Santa Fe, la principal arteria de ese importante barrio.

EL DOMINGO 25 de Junio á las 3 p. m. en el mismo terreno. Sin base, mitad al contado y mitad á 6 meses firmando pagaré hipotecario con el 7 por ciento de interés. Consta de 11 varas por 44.11 varas y 10.56 varas en su contrafrente ó sea una superficie total de 475 v. c. medidas que permiten la edificación de una amplia propiedad de renta, paraje donde día á día aumentan los valores por las construcciones modernas. Escrituras dentro de los 15 días de efectuado el remate. Títulos perfectos. Seña 8 o|o. Comisión 2 por ciento. Informes, Cangallo 417.—Luis Torres y Cía. j13

A. Freyre y Cía.

22 San Martín 22

VIDAL 1848 ENTRE PAMPA y Sucre. Buena casa habitación ubicada en el centro de Belgrano. A 4 cuadras de Cabildo, á una de Crámer y á 3 de la estación del F. C. Rosario. Venta sin base, pagadero su importe mitad al contado y mitad á un año de plazo, con garantía hipotecaria y 7 o|o de interés anual. Título perfecto.

EL DOMINGO 18 de Junio á las 3 en la misma propiedad. Mide 16 varas de frente por 50 de fondo. Edificio de 2 salas al frente, 6 dormitorios, cuarto de baño, cocina con económica, pieza de servicio de madera, mosaicos, gas, luz eléctrica, aguas corrientes, 2 sótanos, etc. Puede visitarse todos los días de 2 á 4 Seña 8 o|o. Comisión 2 por ciento. Informes, San Martín 22.—A. Freyre y Cía. v18

CABILDO 1755 Y PAMPA 2316. En el corazón de Belgrano, la última fracción sobre la importante avenida, 4 lotes entre ellos uno con edificio aprovechable. Venta sin base á tanto la vara cuadrada. Títulos perfectos. Escrituras por ante el escribano señor Antonio R. Espinosa.

EL DOMINGO 25 de Junio á las 3 p. m. lotes 1, 2 y 3, sobre Cabildo, con superficies que varían entre 582v32 y 587 v03 Cada uno de los lotes reconoce una hipoteca por $ 15.000 al 7 o|o anual pagaderos en la siguiente forma: $ 5.000 al 28 de Septiembre de 1911 y $ 10.000 al 28 de Septiembre de 1912. Lote 4 Propiedad Pampa 2316. Mide 20 varas de frente por 73v05 de fondo. Superficie 1.473 v. c. El edificio se compone de 8 grandes habitaciones, hall, baño, cocina, despensa, 2 piezas de servicio, cielos rasos de yeso, pisos pino tea, mosaicos, gas, luz eléctrica, aguas corrientes, etc. Ha producido hasta Mayo próximo pasado $ 320 mensuales. Reconoce una hipoteca de 26.000 cédulas argentinas, reducida actualmente á $ 25.600 á la par. Se entregará desocupada. Seña 8 o|o. Comisión 2 o|o. Informes, San Martín 22. v18

EN BELGRANO — GENE- ral Paz, entre Maure y Ushuaia, 3 lotes de buenas dimensiones para cualquier clase de construcción. A dos cuadras de Cabildo y á 4 de la estación Colegiales. Venta sin base á tanto la vara cuadrada. Títulos perfectos. Escrituras matrices gratis por ante el escribano Buttini.

EL DOMINGO 25 de Junio á las 2.30 Cada lote mide 10 varas de frente por 50 de fondo. Superficie, 500 varas cuadradas. Seña 8 o|o. Comisión 2 o|o. Informes, San Martín 22.—A. Freyre y Cía. v18

Continúa la venta particular

EN VILLA POSSE - MERLO

En 80 mensualidades

Sobre la estación Mariano Acosta. A 60 minutos de la estación Once de Septiembre, con 10 trenes diarios.

Lotes de $ 4 á $ 10 la mensualidad, según la ubicación y superficie. Ocurrir á 351, San Martín 361, de 10.30 á 5 p. m.

Bravo Barros & Cía.

PETIT HOTEL EN BELGRA- no. O'Higgins esquina Olazábal. A 3 cuadras de la barranca y á cuatro de la estación del F. C. C. A., con adoquinado por ambos frentes. Edificio á todo costo, flamante con detalles de verdadero lujo y confort. Base, $ 55.000, debiendo continuar el comprador con una hipoteca de 37.000 cédulas argentinas y pudiendo pagar el excedente mitad al contado y mitad á un año con garantía hipotecaria y 8 o|o de interés por semestres anticipados.

EL DOMINGO 18 de Junio á las 3 p. m. en la misma propiedad. 10v13 á O'Higgins 2300, 6v93 en la ochava y 20v18 á Olazábal con un martillo á favor en el fondo. Ad corpus.

PLANTA BAJA: Zaguán, vestíbulo, hall, sala, salita, gran comedor, fumoir, toilette, dos patios y pileta para lavar.

PISO ALTO: Hall, cuatro dormitorios, estudio, pieza de vestir, cuarto de baño, cuarto de roperos y 4 piezas para servicio con escalera independiente.

SUBSUELO: Amplia bodega y escalera.

CONSTRUCCION: Cielorrasos decorados, pisos de parquet, pino de tea y mosaico, frisos de madera, aplicaciones de cartón Pierre, empapelados finos, chimeneas de mármol, revestimientos de azulejos en el baño y cocina, instalación de luz eléctrica, escalera de cedro, zócalos de mármol, tirantería de fierro. Está desocupado. Visítese á cualquier hora, las llaves al lado Olazábal 2046. Títulos perfectos. Informes, 351 San Martín 361 ó Cabildo 1978.—BRAVO BARROS y Cía.

PETIT HOTEL — ARENA- les 1726. Precioso edificio de 4 pisos, construído con materiales seleccionados y distribuído con todo el esmero y confort de las grandes residencias. Es obra de los ingenieros señores Landa y Hary. Base, 170.000 pesos de la que se deducirán 75.000 cédulas argentinas.

EL JUEVES 22 de Junio á las 3, en nuestro hall, 351 San Martín 361. 9 por 34v18. Ad corpus.

PLANTA BAJA: Hall, escritorio, toilette, cocina con económica, despensa, comedor y baño de servicio, cuarto de calefacción, jardín, ascensor y lujosa escalera de roble que conduce á los pisos superiores.

PRIMER PISO: Suntuoso hall, sala y comedor con espejos y estufas de ónix, mármol con incrustaciones de bronce, antecomedor con montaplatos.

SEGUNDO PISO: Hall con cristales, ingleses, 5 dormitorios, 2 cuartos de baño con instalaciones y 3 guardarropas con espejos.

TERCER PISO: 2 piezas de servicio, baño, pileta, cámara de ascensor y un pequeño patio.

CONSTRUCCION: A todo costo, gran puerta de entrada de hierro forjado y cristales, zaguán con muros estucados y zócalos de mármol, finísimos herrajes, pisos de parquet, pino de tea y mosaicos extranjeros, empapelados finos, cristales, luz eléctrica, gas, calefacción á baja presión y artefactos de electricidad. Desocupada. Visítese de 10 á 12 y de 2 á 7 Títulos perfectos. Informes y folletos, 351 San Martín 361—BRAVO BARROS y Cía. m31

Lujosa CASA HABITACION Cochabamba 1233 entre Salta y Santiago del Estero, á dos cuadras de la plaza Constitución. Edificio amplio, elegante y confortable, distribuído en planta baja, un piso alto y subsuelo. Está desocupada y lista para habitarla. Base, $ 70.000, de la que se deducirán 34.000 cédulas argentinas, pudiendo pagarse el excedente, mitad al contado y mitad á un año con garantía hipotecaria y 7 o|o de interés por semestres anticipados.

EL MARTES 20 de Junio á las 3 en nuestro hall 351 San Martín 361. 10 varas por 37v69. Ad corpus.

PLATA BAJA: Vestíbulo, hall con zócalos y luna biselada, sala, antesala, comedor con zócalos y estufa de nogal con espejo y antecomedor con montaplatos.

PISO ALTO: Escaleras de cedro, hall, 6 habitaciones, baño y terraza.

SUBSUELO: Con entrada independiente para servicio, sala de billar, una pieza, despensa, cocina con económica, antecocina y gran corredor. En el fondo, tiene un patio de mosaico con arriates y plantas de adorno, una pieza y baño para servicio y lavadero con 2 piletas. Frente de piedra artificial, zaguán al óleo, con escalera de mármol y puerta cancel de cristales, cielorrasos de yeso, muros empapelados, carpintería de cedro, celosías, pisos de pino de tea y mosaico. Visítese en cualquier momento Títulos perfectos Informes, 351 San Martín 361.—BRAVO BARROS y Cía. j6

CANGALLO 1644 al 1650 — Entre Montevideo y Rodríguez Peña Edificio moderno de altos, hecho con materiales de primer orden Constituye dos cómodas y elegantes casas de familia Base, $ 180.000 tercera parte al contado y el resto á uno y dos años de plazo con pagarés hipotecarios y 8 o|o de interés por semestres anticipados

EL JUEVES 22 de Junio á las 3 en nuestro hall 351 San Martín 361. 10 varas por 50 Ad corpus.

CASA BAJA: Zaguán al óleo, con revestimientos de mármol y piso de mosaico, puerta de calle y cancel de roble con cristales biselados, vestíbulo de cristales inglesas, sala, fumoir, comedor, antecomedor, baño, 5 habitaciones, cocina con económica y servicio de agua caliente, cuarto de planchar, lavadero, 3 patios, baño para servicio y sótano

CASA ALTA: Hall con decoraciones en oro, sala, antesala, comedor, antecomedor, cinco habitaciones, baño, guardarropa y terraza En la azotea, tiene una pieza de cinc, cuarto de planchar, cocina con económica y servicio de agua caliente, lavadero, 2 piletas, dos piezas y baño para servicio, estudio y corredor. Visítese de 2 á 4 solicitando una tarjeta en nuestro escritorio. Títulos perfectos. Informes 351 San Martín 361.—BRAVO BARROS y Cía. j12

ARENALES 1441 — ENTRE Uruguay y Paraná. Edificio de altos, moderno para habitación y renta, hecho á todo costo. Renta anual pesos 16.200. Base, $ 165.000, debiendo continuar el comprador con una hipoteca de 55.000 cédulas serie L.

EL MARTES 20 de Junio á las 3 en nuestro hall, 351 San Martín 361. 9v24 por 36v94 en un costado, teniendo en el otro á las 5v34 un martillo á favor de 9v84. Contrafrente 9v35. Ad corpus

PISO BAJO: Hall, sala, gran salón con galería de cristales, toilette y una habitación. En el subsuelo, tiene salón de billar, biblioteca, otro salón, 1 pieza de servicio, caldera de calefacción, otra pieza, despensa, corredor interno, patio con fuente y una estatua de terracota "Gian Bologna" y escalera independiente para servicio que conduce á todos los altos. Este piso por su distribución, es apropiado para un taller artístico, pudiendo fácilmente transformarse en casa habitación. Ponemos planos á disposición de los interesados. El propietario la alquilará con contrato por año y medio, pagando 550 pesos mensuales.

PRIMER PISO: Casa de familia, hall, sala, antesala, fumoir con galería de cristales, comedor, 2 dormitorios, baño, cuarto de roperos, despensa, cocina con económica y servicio de agua caliente, 2 piezas para servicio en el entrepiso y corredor. Puede dar 450 pesos mensuales.

SEGUNDO PISO: Casa de familia, igual á la anterior Tiene además gran azotea con lavadero. Da 350 pesos al mes.

CONSTRUCCION: Frente imitación piedra con celosías y cortinas de madera, puerta de calle de roble, hierro forjado y cristales, zaguán con revestimientos y escalera de mármol, cancel de cristales, ascensor para todos los pisos, motor eléctrico automático para llenar los tanques, cielorrasos de yeso, muros empapelados, pisos de parquet, pino de tea encerados y mosaico, cristales, frisos, pinturas al óleo. Las instalaciones de los baños, se incluyen en la venta. Visítese de 10 á 12 y de 2 á 5 Títulos perfectos. Informes 351 San Martín 361.—BRAVO BARROS y Cía. j11

Precioso PETIT HOTEL, Pa- raguay 1578. Edificio lujoso y elegante que constituye una casa habitación construída con gusto y sin economía en la que se han introducido todos los detalles y pormenores de confort y bienestar exigidos en la vida moderna. Tiene 2 pisos, mansard y subsuel

V. S. LOBATO & Cía.

Las ventas de HOY

SAN RAMON ENTRE PROVINCIAS UNIDAS Y CONVENCION. —A 2 cuadras de Rivadavia, en Flores. 10 varas por 41. Base, $ 8 v. c.
HOY, á las 2.30.

GARAY 2043 y 2045. — Entre Rincón y Sarandí. Para renta, á 2 cuadras de Entre Ríos. 10 varas por 45.26. Sala, comedor, siete dormitorios. Renta, $ 230. Base, $ 22.000.
HOY, á las 3.

VARELA, ESQUINA MONTE.—Buena fracción de amplias dimensiones, con adoquinado pago. 15 varas á Varela por 27 á Monte. Superficie 457.26 varas cuadradas. Base $ 14 la vara cuadrada.
HOY, á las 3.

CAMACUA 660, ENTRE MONTE Y LOBOS. — Buena casa para habitar, en Flores; á 2 cuadras de Directorio y 4 de Provincias Unidas. 8.74 varas por 51.96. Comedor, cuatro dormitorios, pieza para servicio, etc. Base 14.000 pesos. Mitad al contado y mitad á un año, con 8 o|o.
HOY, á las 3.30.

YATAY Y POTOSI. — Esquina en Almagro, á una cuadra de Díaz Vélez y de Río de Janeiro. Con adoquinados pagos en los dos frentes. 9.68 varas por 30.55. Superficie 328.40 varas cuadradas. Base, $ 25 v. c.
HOY, á las 3.30.

EN VILLA DEVOTO. — Una casita y dos lotes linderos, calle Navarro 3061, entre Helguera y Argerich. 10 varas por 50 cada uno. Bases, $ 3.500 la casa y $ 6 v. c. los terrenos.
HOY, á las 3.30.

V.S. Lobato & Cía.

AVISOS NUEVOS

DUNGENESS ENTRE PAYSANDÚ Y PARAMARIBO, con doble vía de tranvía al frente. Un lindo terreno en importante ubicación que se va cubriendo de edificios modernos que hermosean el barrio y lo valorizan. A dos cuadras de Gaona y á 4 de las avenidas Bella Vista y San Martín. Base, $ 8 la vara cuadrada. Título perfecto.
EL DOMINGO 25 de Junio á las 3.30. Mide 10 varas de frente por 51.96, á un costado, 50.69 al otro y 10.09 en el contrafrente. Superficie 515.25 v. c. Seña, 8 o|o. Comisión 2 o|o. Informes, San Martín 48.—V. S. LOBATO Y Cía. 118

JUDICIAL—ACEVEDO 1452 y 1454, entre Cabrera y Gorriti. A una cuadra de Rivera y á 2 de Canning. Barrio populoso de mucho movimiento y de rápida valorización. Propiedad construída con solidez, en terreno amplio y cuyo edificio puede aumentarse hasta hacerle producir una elevada renta. Base, $ 20.092. Títulos perfectos.
EL DOMINGO 25 de Junio á las 2. Orden del señor juez, doctor Arturo Seeber, secretaría del doctor Carlos F. Goyena, en la sucesión de doña Ana Figueroa de Gerónimo. Mide 8.66 metros de frente (10 varas) por 52.51 metros en el NE. (60.75 varas), y 52.39 metros (60.50 varas) al SO. El edificio consta de: sala con puerta para negocio, comedor, 4 dormitorios, 3 piezas más chicas, cocina y w. c. Cielo rasos de hierro galvanizado, pisos de pino tea, patio de baldosa, puerta cancel de hierro y cristales, pozo con bomba, etc. Puede visitarse á cualquier hora. Seña 8 o|o. Comisión 2 o|o. Informes, San Martín 48.—V. S. LOBATO y Cía. 118

DOS CASITAS BIEN UBICADAS, rodeadas de bulevares, con varias líneas de tranvías, y de construcciones que se levantan constantemente en ese paraje y le dan vista, van uniendo al macizo de la edificación y, por consiguiente, su valorización es mayor día á día. Calle Castro 1719 y 1725, con adoquinado pago, entre Incáa y Salcedo. A dos cuadras del bulevar Boedo, una de Garay, 3 al Norte de Chiclana y de Caseros y á 4 al Sud de la Avenida La Plata. Títulos perfectos. Venta ad corpus.
EL DOMINGO 25 de Junio á las 3. Mide cada una 9 varas por 24.
Casa Castro 1725: tiene sala con balcones y frente imitación piedra, 2 piezas, un galpón con sótano, que puede dividirse y transformarse en dos buenas piezas, cocina, w. c y pozo con bomba y cañerías; cielo rasos de yeso, pisos de pino tea, celosías de cedro en los balcones, zaguán y patio de mosaico fino, carpintería elegida, instalaciones completas de electricidad con tomacorriente para calefacción, ventilación y luz, agua caliente para los baños, buenos herrajes y muchos otros detalles que pueden observarse en una visita á la propiedad de 9 á 11 y de 1 á 4. Seña 8 o|o. Comisión 2 o|o. Informes, San Martín 48.—V. S. LOBATO y Cía. 115

PARA RENTA — BULEVAR Garay 2043 y 2045, entre Rincón y Sarandí. A dos cuadras de Entre Ríos, una casa bien edificada, en cal y en buen estado con adoquinado y tranvía al frente. Base, $ 22.000. Renta, $ 230, alquilada á una mano; esta renta podría elevarse fácilmente en un 30 por ciento. Títulos perfectos.
EL DOMINGO 18 de Junio, á las 3 de la tarde. Mide 10 varas por 45.26. Edificio de sala, comedor, 7 dormitorios, baño, cocina, w. c. Pisos de pino de tea, cielos rasos de yeso, patios de baldosa, etc. Puede visitarse. Seña, 8 por ciento. Comisión, 2 por ciento. Informes, San Martín 48.—V. S. LOBATO y Cía. 111

EN VILLA DEVOTO — UNA casita y dos lotes linderos á uno y otro lado. En esa importante localidad. Calle Navarro entre Helguera y Argerich. A dos cuadras de la avenida San Martín y del tranvía y en paraje que diariamente se edifica y por consiguiente se valoriza. Títulos perfectos.
EL DOMINGO 18 de Junio á las 3.30. La casa Navarro 3061, mide 10 varas por 50 y su edificio consta de 3 piezas y w. c., pisos de pino tea, pozo de balde, fondo, etc. Base, $ 3.500; los lotes á uno y otro costado de la casa miden 10 varas por 50. Base, $ 6 la v. c. Seña 8 o|o. Comisión 2 o|o. Informes, San Martín 48.—V. S. LOBATO y Cía.

AZCUENAGA 725, ENTRE Córdoba y Viamonte. Para refaccionar si no se quiere dar al terreno la construcción que reclama por su ubicación central y por sus proporcionadas medidas que permiten levantar un edificio para renta ó una espaciosa casa habitación. En el barrio Norte y en medio de todos los adelantos y progresos con que se ve ese barrio favorecido. Al lado de la avenida Córdoba y á 6 cuadras de Callao. Base, pesos 37.000. Título perfecto. Ad corpus. Llave en mano.
EL DOMINGO 25 de Junio á las 4. Mide 10 varas por 50. Tiene un regular edificio, transformable si se desea, compuesto de sala, comedor, 4 piezas, cocina, baño y w. c. Puede visitarse en cualquier momento. Seña 8 o|o. Comisión 2 o|o. Informes, San Martín 48.—V. S. LOBATO y Cía. 115

JUDICIAL — AMPLIA CASA habitación, ubicada en un barrio de familias, entre edificación moderna é importante, á una cuadra de Santa Fe y en uno de los parajes más agradables para habitar. Propiedad sólida, edificada en terreno espacioso con amplio frente y buen fondo. Con ligeras reparaciones podría transformarse en una espléndida casa para vivir. Charcas 2888, entre Anchorena y Laprida. Con frente al Norte. Base 40.000 pesos. Venta ad corpus. Títulos perfectos.
EL DOMINGO 25 de Junio á las 3.30. Orden del señor juez, doctor Arturo Seeber, secretaría del señor Felipe M. Amoedo, en el juicio sucesorio de don Nicolás Russo. Mide 10.85 metros (12.53 varas) por 43.40 metros (50.11 varas) con un pequeño martillo en contra. Su edificio consta de: frente moderno imitación piedra, sala y escritorio al frente, comedor y cuarto de costura cuadrando el patio, 3 dormitorios, despensa, cocina, baño, w. c., y lavadero con pileta de material. Cielos rasos de yeso, pisos interiores de pino tea, zaguán y primer patio de mosaico, segundo de baldosa, puerta de calle, cancel y persianas de cedro, galería, cloacas, gas y aguas corrientes. Por orden judicial las escrituras serán otorgadas por la oficina de los señores Magan y López. Puede visitarse todos los días de 9 á 11 y de 1 á 4. Seña 8 o|o. Comisión 2 o|o. Informes, San Martín 48.

PARA HABITACION Y RENTA Díaz Vélez 639 y 641, entre Salguero y Medrano. Buena propiedad de altos y bajos en Almagro, sobre una de sus más hermosas avenidas, con adoquinado y doble vía de tranvía, que con la compacta edificación moderna que ostenta, pone de manifiesto la importancia del barrio. A dos cuadras de Rivadavia y al lado de Medrano. Base $ 50.000. Título perfecto. Ad corpus.
EL MIERCOLES 28 de Junio, á las 4 en nuestro salón de ventas, San Martín 42. Mide 10 varas por 70. El edificio de construcción sólida, bien conservado, consta de:
CASA BAJA: sala, vestíbulo, con cristales ingleses, comedor, 7 dormitorios, cuarto de baño, despensa, cocina, w. c., pieza para servicio en altos, pileta para lavar, fondo con frutales.
CASA ALTA: escalera de mármol, sala y escritorio al frente, vestíbulo, comedor, 4 dormitorios, cuarto de baño, cocina, pieza para servicio y w. c. Detalles: cielos rasos de yeso, pisos de pino de tea, zaguanes, vestíbulos, patios y galería de mosaico, celosías de cedro en los bajos y de metal en el frente de la casa alta, cloacas, gas y aguas corrientes. Puede visitarse á cualquier hora del día. Seña 8 o|o. Comisión 2 o|o. Informes, San Martín 48.—V. S. LOBATO y Cía. 117

TERRENOS

JUDICIAL — AL NORTE — La importante esquina de Charcas y Laprida, con frentes al Norte y al Oeste, ubicación excepcional, pues se ha convertido en un centro de construcciones valiosas, como son las que á diario se levantan en el barrio Norte. El paraje más adecuado para construir su propia casa para renta como también la casa habitación y máxime, tratándose de una esquina, pues constituye una oportunidad poco común su adquisición, por tratarse de un punto central, donde difícilmente sale una esquina á la venta. Base, 40.000 pesos. Venta ad corpus. Títulos perfectos.
EL DOMINGO 25 de Junio á las 3.30. Orden del señor juez doctor Arturo Seeber, secretaría del señor Felipe M. Amoedo en el juicio sucesorio de don Nicolás Russo. Mide 10.45 (12.06 varas) de frente á Charcas por 32m (36.35 varas) de fondo y frente á Laprida, con un pequeño martillo en contra. Superficie 310.34 m. c. ó sean 413.78 v. c. Su edificio es muy antiguo y consta de un salón doble para negocio, 2 piezas de material y algunas construcciones de madera, cocina y w. c. Por orden judicial las escrituras serán otorgadas por la escribanía de los señores Magan y López. Puede visitarse. Seña 8 por ciento. Comisión 2 o|o. Informes, San Martín 48.—V. S. LOBATO y Cía. 111

EN FLORES — UNA FRACCIÓN esquina, donde tanto por sus medidas ideales como por su ubicación, tiene cabida desde la casa habitación hasta la propiedad de renta. Varela esquina Monte. A 2 cuadras de Merlo, y 3 de Directorio y del tranvía. Con adoquinado pago y en el punto donde más se valoriza la propiedad. Base, $ 14 vara cuadrada. Título perfecto.
EL DOMINGO 18 de Junio á las 3. Mide 15.04 varas de frente al Oeste sobre Varela por 37 al Sur sobre Monte, 35.79 al Norte y 10 en el contrafrente al Este. Superficie, 457.26 v. c. Seña 8 o|o. Comisión 2 o|o. Informes, San Martín 48.—V. S. LOBATO y Cía. 111

BIEN SITUADA ESQUINA en Almagro. A una cuadra de las avenidas Díaz Vélez y Río de Janeiro, y á 5 al Norte de Rivadavia. Yatay y Potosí, frentes N. y E., con adoquinado pago en ambos frentes. Las dimensiones del terreno permiten la construcción de un buen local para negocio en la esquina y dos casitas de renta. Base, $ 25 v. c., pudiendo cargar el comprador con una hipoteca de $ 5.000 hasta Septiembre de este año, con 9 por ciento de interés. Títulos perfectos.
EL DOMINGO 18 de Junio, á las 3.30 de la tarde. Mide 9.68 varas á Yatay por 30.55 á Potosí, 31.20 en el costado S. y 11.62 en el Oeste. Superficie, 328.40 v. c. Seña 8 o|o. Comisión 2 o|o. Informes, San Martín 48. — V. S. LOBATO y Cía. 111

UNA ESQUINA EN 3 lotes pequeños. El Almagro. Central. A una cuadra de Rivadavia y de Medrano. El paraje más lindo y mejor edificado de ese barrio, con adoquinado y tranvía al frente, en el punto indicado para levantar la casa habitación. Bartolomé Mitre y Almagro. Base $ 38 la vara cuadrada. Títulos perfectos. Escrituras por la oficina del señor Juan González Cané si resultara más de un comprador.
EL DOMINGO 25 de Junio á las 2.30. La esquina mide 16.90 varas á Bartolomé Mitre por 30.50 á Almagro, 28.86 al Oeste y 16.75 en el contratrente. Superficie 498.50 v. c. Con frente á Bartolomé Mitre un lote de 12 varas por 28.86 al Este y 27.30 al Oeste. Superficie 332.30 v. c. Con frente á Almagro un lote de 10 varas por 28.75. Superficie 287.50 v. c. Se dará opción. Seña 8 o|o. Comisión 2 o|o. Planos é informes, San Martín 48.—V. S. LOBATO y Cía. 111

OMBÚ 735, ENTRE LA AVENIDA Córdoba y Viamonte. El terreno excepcional para construir tanto el lujoso petit hotel como el grupo de casas para renta, pues sus dimensiones, lo recomiendan elocuentemente para ambos destinos. En un barrio en el que se está operando una notable transformación y especialmente en esa calle, donde el pavimento liso ha traído como consecuencia la reconstrucción de la mayor parte de sus edificios, ostentando hoy infinidad de construcciones modernas que le dan un aspecto interesante. Base, $ 30.000 incluso una hipoteca de $ 20.000 hasta Noviembre 14 del corriente año con intereses ya pagos hasta su vencimiento. Título perfecto.
EL MIERCOLES 28 de Junio á las 4 en nuestro salón de ventas San Martín 42. Mide 11.68 varas por 35. Hay un edificio antiguo que no se tendrá en cuenta para la venta. Seña 8 o|o. Comisión 2 o|o. Informes, San Martín 48 —V. S. LOBATO y Cía. 115

EN EL PARTIDO DE CASTELLI. A 4 horas de la capital, 1.381 hectáreas en dos lotes de buen campo, alto en su mayor parte, con abundantes pastos tiernos y de excelentes condiciones para agricultura y ganadería. De la estación y pueblo Castelli y de Sevigné queda á 60 cuadras. Tiene agua dulce de tres á cinco metros. Venta con opción y con base de pesos 140 la hectárea. Títulos perfectos. Mensura judicial aprobada. Si resulta más de un comprador las escrituras se harán por la oficina del señor Irineo Collado.
EL MIERCOLES 28 de Junio á las 4 p. m. en nuestro salón de ventas, San Martín 42.
Lote 1: 674 hectáreas, 96 áreas y 04 centiáreas; hay 10 cuadras con alfalfa, 30 sembradas de avena y seis hectáreas de monte, con frutales. La estancia que está en este lote con 3 piezas de material 3 ranchos, 2 galpones de pala y una cochera. Tiene 3 potreros y una chacra hay dos jagueles, uno con noria y otro de balde.
Lote 2: 706 hectáreas, 51 áreas y 30 centiáreas, dividido en 3 potreros. Hay un jaguel. Tiene 200 cuadras arrendadas hasta fin de este año á $ 15 la cuadra. Actualmente vale ese arrendamiento $ 12 la hectárea. El campo está alambrado, siendo propios los de los costados N. y E. del lindero el del Sur y medianero al O. Linda al NE., con Pedro Alvarez, Juan Placé y Lorenzo Puganini; al NO. con Víctor Tallado al SO. con F. Martínez de Hoz, y al SE. con Reyes Alvarez de Perrier. Hay quien ofrece arrendar todo el perímetro á razón de $ 12 la hectárea, por 2 ó 3 años, y por semestres anticipados. Para visitarlo ir por Castelli, el cochero Pedro Maldonado dará razón. Seña 8 por ciento. Comisión 2 por ciento. Planos é informes, San Martín 48.—V. S. LOBATO y Cía. jn10

Pinasco y Giacometti

HOY HOY

EN SANTOS LUGARES, A un paso de la estación, calle Milán entre La Pampa y Buenos Aires, dos lotes de 8.66 por 25.28. Base, $ 4.50 vara cuadrada. Al contado.
EL DOMINGO 18 de Junio, á las 3 de la tarde. j16
(Vendido particularmente)

EN BELGRANO — LOTE DE 200 varas, Washington y Juramento. Base, $ 10 vara.
EL DOMINGO 18 de Junio, á las 3 de la tarde Seña 8 por ciento. Comisión, 2 por ciento Más datos á Pinasco y Giacometti, Sarmiento 1340, U. T. 3143 (Libertad). j14

PUBLIO C. MASSINI & Cía.

HOY

En las mismas propiedades

A LAS 2 P. M.

AVENIDA LA PLATA. — Cuatro ideales lotes de excepcionales medidas, entre edificación, dos con frente á la avenida La Plata y dos con frente á la calle Fournier, entre Norquín y Corrales. Venta sin base. A tres años de plazo.

A LAS 3 P. M.

EN BELGRANO. — Preciosa casa-habitación, Céspedes 2313, entre Avenida Cabildo y Obligado, en el barrio preferido de Belgrano. Sala, escritorio, tres dormitorios y dependencias. Base, 27.000 pesos. A plazos.

A LAS 3 P. M.

EN EL CABALLITO — Lindo terreno, Río Cuarto, entre Puán y Hortigüera. A tres cuadras de Rivadavia y á dos de Provincias Unidas. Barrio todo edificado de casas modernas. Venta sin base, á tanto la vara cuadrada.

A LAS 3 P. M.

VENEZUELA 2652. — Buena propiedad, á una cuadra del bulevar Belgrano. Barrio de primer orden, de cloacas, aguas corrientes, etc. Mide 9 varas por 22 (ad corp..s). Base, 22.000 pesos. A plazos.
A LAS 4 P. M.

ALBERTI 1529. — Entre Garay y Pavón. A una cuadra del arsenal de guerra, y 2 de la avenida Brasil. Muy buen barrio. Con adoquinado pago al frente. Buena propiedad, en perfecto estado. Mide 9 varas por 45. Base, 30.000 pesos. A plazos.

A LAS 4 P. M.

EN PLENO CENTRO DE FLORES. —Rivadavia 7327 al 29, entre Nazca y Terrada, en el foco del comercio, único lote disponible allí, adaptable á cualquier aplicación. Venta sin base, á tanto la vara cuadrada. A plazos.

Publio C. Massini & Cía.

CASAS

VENEZUELA 2652 — A UNA cuadra del bulevar Belgrano y 4 cuadras de la avenida Rivadavia, muy buen barrio, con adoquinado al frente, barrio de cloacas, aguas corrientes, etc. Buena propiedad, con frente imitación piedra, preparada para altos, consta de sala, 4 habitaciones, baño, cocina y todas las dependencias. Edificio en buen estado de conservación; toda la carpintería buena, cielos rasos de yeso, pisos de mosaicos, etc., etc. Mide 9 varas por 22 (ad corpus). Base, $ 22.000; reconoce una hipoteca de $ 15.000 á un año de plazo con 8 o|o de interés.
EL DOMINGO 18 de Junio á las 4 p. m. en la misma propiedad, venderemos esta casa que recomendamos la visiten. Títulos perfectos. Seña 8 o|o. Comisión 2 o|o. Más informes y datos en nuestras oficinas, San Martín 81.—Publio C. Massini y Cía. jn4

SANTA ROSALIA 1393 al 95 Entre Santa María y Salom, á 3 cuadras de la avenida Vélez Sársfield y Parque Pereyra. Muy buen barrio de mucho porvenir y valorización. Buena propiedad, sólida. Mide 15.01 varas por 49.35 de fondo, más un martillo á su favor de 11.54 varas por 11.84 (ad corpus). Consta de salón de negocio, ocupado por panadería, con contrato hasta Febrero de 1914, á razón de pesos 280 mensuales, dos habitaciones, cuadra de panadero, 3 habitaciones en altos, de cemento armado incombustible, caballeriza, harinero, depósito de vinos, 2 piezas más, entrada independiente para carros y todas las dependencias. Base, $ 33.000 reconoce una hipoteca por $ 25.000 á dos años de plazo con 8 o|o de interés el excedente al contado.
EL DOMINGO 25 de Junio á las 3 p. m. en la misma propiedad venderemos esta casa que recomendamos. Títulos perfectos. Seña 8 o|o. Comisión 2 o|o. Informes y datos en nuestras oficinas, San Martín 81.—Publio C. Massini y Cía. j13

EN BARRACAS BUENA Y amplia propiedad, compuesta de 3 casas, dos bajas y una alta, calles Herrera esquina Australia, números 1040, 42 y 44. Barrio de primer orden con adoquinado pago al frente, muy importante, frente mismo á la plaza Herrera, á una cuadra de los talleres del F. C. Sud, igual distancia de Vieytes y dos cuadras de la avenida Montes de Oca, todas con tranvías á todos rumbos. Están perfectamente construídas, con materiales elegidos, radio de cloacas, aguas corrientes, gas, etc. Las casas bajas constan cada una de sala, comedor 2 dormitorios, baño, pieza para servicio cocina y dependencias. La alta consta de sala, comedor, 5 habitaciones, cocina y todas las dependencias. Cielos rasos de yeso, pisos de pino tea, frente imitación piedra, etc. Rentan $ 330 mensuales sin contrato. Miden 20 varas por 26 (ad corpus). Venta en block, base $ 45.000, reconoce 32.000 cédulas argentinas que el comprador podrá tomar á su cargo, abonando el excedente al contado.
EL MIERCOLES 5 de Julio á las 3 p. m. en nuestra casa San Martín 81, venderemos esta propiedad que recomendamos la visiten. Títulos perfectos Seña 8 o|o. Comisión 2 o|o Más informes y datos en nuestras oficinas, San Martín 81.—Publio C. Massini y Cía. j14

TRES CASAS en un BLOCK ,calles Santo Domingo 1302 esquina Perdriel, muy buen barrio, á una cuadra de parque Pereyra y dos de la avenida Vélez Sársfield, con tranvía. Miden 17.22 varas por 30.03. Detalle: Santo Domingo esquina Perdriel, consta de salón de negocio, dos habitaciones, una en altos, w. c., dependencias y sótano. Reconoce un contrato hasta Marzo de 1913. Casa con frente á la calle Santo Domingo, consta de sala, dos piezas una en altos, w. c., y todas las dependencias. Casa con frente á la calle Perdriel consta de sala, 3 habitaciones, pieza en altos, cocina y dependencias. Edificadas con buenos materiales y en perfecto estado. Rentan 165, 65 y 85 pesos, respectivamente. Venta en un block, base $ 34.000. Reconoce, $ 25.000 de hipoteca á 2 y medio años con 8 o|o de interés, de la que puede hacerse cargo el comprador abonando el excedente al contado.
EL DOMINGO 25 de Junio á las 3.30 p. m. en las mismas propiedades venderemos estas casas que recomendamos. Títulos perfectos. Seña 8 o|o. Comisión 2 o|o. Informes y datos en nuestras oficinas, San Martín 81.—Publio C. Massini y Cía. j10

TERRENOS

EN PLENO CENTRO DE Flores. En el foco del comercio, donde produce mayor renta la propiedad y donde nadie vende. Unico terreno sin edificar, Rivadavia 7327 al 29 entre Nazca y Terrada. Especial para construir desde el espléndido chalet hasta la casa más amplia de renta. A 2 cuadras de la plaza é iglesia y estación del ferrocarril Oeste y de los Bancos de la Nación, Galicia y Español. Es dotado de todas las comodidades modernas y de los grandes barrios, adoquinados, tranvías, luz eléctrica, etc. Dimensiones ideales 16 varas de frente por 61 de fondo más ó menos. En el fondo del terreno tiene 6 piezas de madera que van por muertas. Venta sin base á tanto la vara cuadrada, pagadera mitad al contado y mitad á un año con pagaré hipotecario con garantía de la misma propiedad y 7 o|o de interés anual.
EL DOMINGO 18 de Junio á las 4 p. m. sobre la misma propiedad venderemos este espléndido terreno que por su ubicación y dimensiones se recomienda por sí solo. Seña 8 o|o. Comisión 2 o|o. Informes y planos en nuestras oficinas, San Martín 81.—Publio C. Massini y Cía. j18

EN EL DESLINDE DE PE- nuajó y Lincoln. Sobre la nueva estación Abel, de la Compañía General de F. C. C. 96 hectáreas, 91 áreas, 98 centiáreas de campo riquísimo dividido en dos lotes de 62 y 31 hectáreas respectivamente. Dista 6 leguas de Pehuajó y 8 de Lincoln. Campo de inmenso porvenir y segura valorización y será para dentro de muy breve tiempo la cabeza de un nuevo partido. El F. C. de la Provincia de Buenos Aires, llega actualmente hasta el campo y para fin de año llegará hasta Villegas. Está alambrado por todos sus costados, es apto para cualquier destino, y tiene agua buena á 6 metros, y se presta también para solidvidir en quintas de fácil colocación y de seguros beneficios dado lo próximo que está de la estación, pues esta calle en medio. Base, $ 200 la hectárea, pagadero mitad al contado y mitad á un año de plazo con 7 o|o de interés.
EL MIERCOLES 5 de Julio á las 3 p. m. en nuestra casa San Martín 81, venderemos este campito que recomendamos. Títulos perfectos. Escrituras ante el señor Haedo. Seña 8 o|o. Comisión 2 o|o. Informes en nuestras oficinas.—Publio C. Massini y Cía. j18

ALBERTI 1529 ENTRE Avenida Garay y Pavón. A 1 cuadra del arsenal de guerra y 2 de Brazil. Muy lindo barrio con adoquinado pago al frente y tranvías á todas direcciones. Aguas corrientes, gas, cloacas, etc. Buena casa, frente imitación piedra, en perfecto estado, compuesta de sala, comedor, vestíbulo, 4 dormitorios, 3 piezas más, baño, cocina y todas las dependencias. Edificada con materiales de primer orden, cielos rasos de yeso, carpintería de primer orden, etc. Mide 9 varas por 45 (ad corpus). Base, $ 30.000, incluyendo 10.000 cédulas serie L que el comprador podrá tomar á su cargo abonando el excedente al contado.
EL DOMINGO 18 de Junio á las 4 p. m. en la misma propiedad venderemos esta casa. Visítense de 2 á 5 p. m. Desocupada. Títulos perfectos. Seña 8 o|o. Comisión 2 o|o. Informes en nuestra oficina, San Martín 81.—Publio C. Massini y Cía. jn10

EN BELGRANO — CESPEDES 2313, entre Cabildo y Obligado, en el barrio preferido de Belgrano, á pocas varas de la avenida Cabildo. Buena propiedad, moderna en perfecto estado, mide 10 varas de frente al SE por 28.56 en el costado NE 27.41 en el costado SO. y 10.06 en el contrafrente, (ad corpus). Consta de sala, escritorio, 3 dormitorios, comedor con sótano, baño, cocina, 2 piezas de servicio en altos y todas las dependencias. Base, $ 27.000 incluyendo 12.000 cédulas argentinas que el comprador podrá tomar á su cargo en la forma y estilo de plaza abonando el excedente al contado.
EL DOMINGO 18 de Junio á las 3 p. m. en la misma propiedad, venderemos esta casa que recomendamos la visiten de 2 á 4 de la tarde. Títulos perfectos. Seña, 8 por ciento. Comisión, 2 o|o. Informes San Martín 81.—Publio C. Massini y Cía. j10

TERRENOS

EN PLENO CENTRO DE Flores. En el foco del comercio, donde produce mayor renta la propiedad y donde nadie vende. Unico terreno sin edificar, Rivadavia 7327 al 29 entre Nazca y Terrada. Especial para construir desde el espléndido chalet hasta la casa más amplia de renta. A 2 cuadras de la plaza é iglesia y estación del ferrocarril Oeste y de los Bancos de la Nación, Galicia y Español. Es dotado de todas las comodidades modernas y de los grandes barrios, adoquinados, tranvías, luz eléctrica, etc. Dimensiones ideales 16 varas de frente por 61 de fondo más ó menos. En el fondo del terreno tiene 6 piezas de madera que van por muertas. Venta sin base á tanto la vara cuadrada, pagadera mitad al contado y mitad á un año con pagaré hipotecario con garantía de la misma propiedad y 7 o|o de interés anual.
EL DOMINGO 18 de Junio á las 4 p. m. sobre la misma propiedad venderemos este espléndido terreno que por su ubicación y dimensiones se recomienda por sí solo. Seña 8 o|o. Comisión 2 o|o. Informes y planos en nuestras oficinas, San Martín 81.—Publio C. Massini y Cía. j18

TRES CASAS en un BLOCK ,calles Santo Domingo 1302 esquina Perdriel, muy buen barrio, á una cuadra de parque Pereyra y dos de la avenida Vélez Sársfield, con tranvía. Miden 17.22 varas por 30.03. Detalle: Santo Domingo esquina Perdriel, consta de salón de negocio, dos habitaciones, una en altos, w. c., dependencias y sótano. Reconoce un contrato hasta Marzo de 1913. Casa con frente á la calle Santo Domingo, consta de sala, dos piezas una en altos, w. c., y todas las dependencias. Casa con frente á la calle Perdriel consta de sala, 3 habitaciones, pieza en altos, cocina y dependencias. Edificadas con buenos materiales y en perfecto estado. Rentan 165, 65 y 85 pesos, respectivamente. Venta en un block, base $ 34.000. Reconoce, $ 25.000 de hipoteca á 2 y medio años con 8 o|o de interés, de la que puede hacerse cargo el comprador abonando el excedente al contado.
EL DOMINGO 25 de Junio á las 3.30 p. m. en las mismas propiedades venderemos estas casas que recomendamos. Títulos perfectos. Seña 8 o|o. Comisión 2 o|o. Informes, San Martín 81.—Publio C. Massini y Cía. j10

CASA EN FLORES — DAVILA 793, entre Monte y Junta, á 1 cuadra de las avenidas Campana y Curapaligüe, muy lindo barrio, todo edificado de casas modernas, de seguro é inmediato porvenir. Buena propiedad en perfecto estado, descocupada, con frente imitación piedra. Mide 10.66 varas de frente por 31.98 de fondo (ad corpus), consta de sala á la calle, vestíbulo, comedor, 2 dormitorios, cocina, w. c. y todas las dependencias. En el fondo pieza de servicio. Toda edificada con materiales de primer orden, pisos mosaicos, carpintería pino, pozo, techos de azotea, etc. Base, $ 10.000, pagadero, mitad al contado y mitad á 6 meses de plazo, sin interés.
EL DOMINGO 25 de Junio á las 3 p. m. en la misma propiedad, venderemos esta casa que recomendamos la visiten. Las llaves en la esquina de Junta y Dávila. Títulos perfectos Seña 8 o|o. Comisión 2 o|o. Informes y más datos en nuestras oficinas, San Martín 81.—Publio C. Massini y Cía. j10

CENTRAL — LAVALLE 2298 esquina Ombú. Buena propiedad, nueva, estilo petit hotel, á 4 cuadras de las avenidas Callao y Pueyrredon. Edificio de altos y bajos, perfectamente distribuída, la planta baja consta de sala, comedor, antecomedor, toilette, hall, cocina, ante cocina, 2 piezas de servicio, patio, pileta para lavar, sótano, saloncito, entrada independiente para el servicio, estucados, etc. Venta ad corpus. — La planta alta, consta de 4 dormitorios, baño, cocina, pieza de servicio y todas las dependencias. Edificada con materiales de primer orden, muy sólida, con todos los detalles, instalaciones eléctricas, etc. Base, $ 50.000, reconoce 30.000 cédulas argentinas que el comprador podrá tomar á su cargo en la forma y estilo de plaza abonando el excedente al contado.
EL MIERCOLES 28 de Junio á las 3 p. m. en nuestra casa, San Martín 81, venderemos esta propiedad que recomendamos se visite de 2 á 5 p. m. Títulos perfectos. Seña 8 o|o. Comisión 2 o|o Más informes, en nuestras oficinas.—Publio C. Massini y Cía. j13

200 LOTES EN BELGRANO El saldo de la antigua quinta de Sanguinetti, hoy urbanizada. Es el paraje más alto y de más porvenir de la parroquia, completamente rodeada de edificación, con frente al bulevar Congreso, que en breve tendrá eléctrico á la vía del F. C. Rosario en su ramal al Tigre y á las calles Quesada, Iberá, Guayra, Manuela Pedraza, Forest, Estomba, Tronador, Plaza. Distan sólo una cuadra de la estación Coghlan con gran número de trenes diarios, que en breves minutos trasportan hasta el centro, 2 del bulevar Monroe (adoquinada), 3 de la avenida del Tejar, 6 del tranvía número 66, y 7 de la avenida Crámer con tranvías números 35 y 37. Barrio de fisonomía propia, y de grandes progresos, pues puede decirse que cada día se levanta allí una nueva vivienda. Es una oportunidad brillante para todo aquel que quiera ubicarse bien y poder construir su casa habitación pagando el terreno por pequeñas cuotas mensuales. Nuestra mejor recomendación es que visiten el terreno y se darán perfecta cuenta de la bondad de lo que ofrecemos. Venta liberal con opción, sin base, á tanto la vara cuadrada pagadera en 40 mensualidades sin interés, dándose la posesión inmediata con solo el desembolso de una mensualidad de garantía en el acto del remate y dos más al retirar el título provisional, haciéndose un descuento del 8 o|o sobre la parte á plazos al que opte por el pago total al contado. Títulos perfectos, á satisfacción del comprador. Las escrituras se otorgarán ante el escribano señor Rodolfo F. Bernardo, avenida de Mayo 605. Comisión 2 o|o.
EL DOMINGO 2 de Julio á las 2 p. m. sobre los mismos terrenos, venderemos estos 200 lotes que los recomendamos especialmente. Todas las manzanas están alambradas, los lotes medidos y amojonados y las calles abiertas y abovedadas. El día del remate saldrá un tren gratis del Retiro á la 1.30 p. m. Los tranvías de plaza de Mayo, á la 1 p. m. Planos, pasajes y más datos, San Martín 81—Publio C. Massini y Ca.

En PEHUAJO

250 hectáreas alfalfadas en toda su extensión

A dos y media leguas de la estación, á igual distancia del F. C. de la Provincia de Buenos Aires y á dos leguas de Florencio Madero.
Campo de primera calidad, con agua buena en toda su extensión, alambrados propios, molino, tanque y todas las dependencias.

BASE, $ 170 la hectárea

A PLAZOS

El MIERCOLES 21 de Junio á los 3 p. m.

EN NUESTRA CASA, SAN MARTIN 81

Publio C. Massini & Cía.

EN PEHUAJO — A 2 y 1/2 leguas de la estación y del pueblo, igual distancia de una estación de la Cía. Gral. de F. C. de la P. de B. A. y á dos leguas de la estación Francisco Madero. Campo de primera calidad, alfalfado en toda su extensión, con agua buena en todo el campo á escasa profundidad, y dentro de la zona este campo está considerado como de muy buenas aguas. Son 250 hect. alfalfadas, con algunas poblaciones y galpón, está alambrado por sus costados con alambrados propios, molino, tanque y dependencia. Está arrendado con contrato hasta Mayo de 1912 á razón de 12 pesos la hectárea y subarrendado á $ 16; pagadero por semestres vencidos, hay ofertas de arrendamiento aumentando. Base $ 170 la hectárea reconoce una hipoteca por $ 20.000 hasta Mayo de 1912 al 8 o|o de interés, que podrá ser cancelada en cualquier momento; el excedente que se obtenga, deberá abonarse al contado.
EL MIERCOLES 21 de Junio á las 3 p. m. en nuestra casa, San Martín 81, venderemos este campo brillantemente ubicado, pues Pehuajó es una localidad sumamente importante, con sucursales bancarias, mucho comercio, etc. Para revisarlo conviene ir por la estación Madero, F. C. O. y dirigirse al señor Angel Covini, quien dará todos los datos necesarios y acompañará á su revisación. Títulos perfectos. Seña 8 o|o Comisión 2 o|o. Informes y planos en nuestras oficinas, San Martín 81.—Publio C. Massini y Cía. j10

ALBERTI 1529 ENTRE Avenida Garay y Pavón. A 1 cuadra del arsenal de guerra y 2 de Brazil. Muy lindo barrio con adoquinado pago al frente y tranvías á todas direcciones. Aguas corrientes, gas, cloacas, etc. Buena casa, frente imitación piedra, en perfecto estado, compuesta de sala, comedor, vestíbulo, 4 dormitorios, 3 piezas más, baño, cocina y todas las dependencias. Edificada con materiales de primer orden, cielos rasos de yeso, carpintería de primer orden, etc. Mide 9 varas por 45 (ad corpus). Base, $ 30.000, incluyendo 10.000 cédulas serie L que el comprador podrá tomar á su cargo abonando el excedente al contado.
EL DOMINGO 18 de Junio á las 4 p. m. en la misma propiedad venderemos esta casa. Visítense de 2 á 5 p. m. Desocupada. Títulos perfectos. Seña 8 o|o. Comisión 2 o|o. Informes en nuestra oficina, San Martín 81.—Publio C. Massini y Cía. jn10

EN BELGRANO — CESPEDES 2313, entre Cabildo y Obligado, en el barrio preferido de Belgrano,

Corvera & Peralta Martínez

C. & P. M.

318—SAN MARTIN—326

HOY

En las propiedades

VIAMONTE 2342 — Entre Ombú y Azcuénaga. 9 varas de frente por 42 varas de fondo. Contiene un edificio de 7 habitaciones y dependencias. Base $ 27.000. Ad corpus.
A las 2 de la tarde.

LAVALLEJA 822 — Judicial. Entre Jufré y Castillo. Mide 10 varas de frente por 32v05 de fondo. Consta de 4 habitaciones, cocina, galponcito, w. c., etcétera. Base $ 9.889.60.
A las 2 de la tarde.

COLPAYO 807 — Casa de 3 habitaciones y dependencias en terreno de 10 varas de frente por 27v20 de fondo. Base $ 6.000. Ad corpus.
A las 2 de la tarde.

COLPAYO 317 — Casa de 3 habitaciones y dependencias, en terreno de 10 varas de frente por 27v20 de fondo. Base $ 6.000. Ad corpus.
A las 2 de la tarde.

BACACAY 751—Casa de 3 habitaciones y dependencias en amplio terreno de 13v62 de frente á Bacacay, 20 varas en el contrafrente, 8 varas en el lado S y 13v24 en el del N., siendo la línea media de frente á fondo de 18v11. Base $ 6.000. Ad corpus.
A las 2 de la tarde.

EN CABALLITO—Monte Dinero, con adoquinado pago, entre Avenida San Martín y Cucha-Cucha. 2 lotes de 10 varas de frente al SE. por 39v48 en la línea que los separa. Venta sin base, con opción.
A las 3.30 de la tarde.

EN SAAVEDRA—20 lotes en la manzana circundada por las calles Crámer, Ruiz Huidobro, Conesa y Correa. Terrenos altísimos y de buenas medidas. Venta sin base. Tercera parte al contado, tercera parte á 9 meses y tercera parte á 18 meses, sin interés.
A las 2.30 de la tarde.

Corvera & Peralta Martínez.

CASAS

8 CASAS SOBRE PALERMO.

A plazos. En el gran barrio limitado por las Avenidas Alvear y Las Heras, el Jardín Botánico y la plaza Italia. Todas son de edificación moderna y están rodeadas de eléctricos. El precio podrá pagarse mitad al contado y mitad á un año, con el interés corriente en plaza.
EL MIERCOLES 21 de Junio, á las 3 de la tarde, en nuestra casa, 318 San Martín 326.

DETALLE

ACEVEDO 2943 y 2949—Cada uno mide 10 varas de frente por 29v28 y constan de 4 habitaciones, baño, cocina, galería, etc. Base de cada casa, pesos 14.000.

CABELLO 999 ESQUINA ACEVEDO —15v23 á la segunda calle por 31v42 á la otra, 29v69 en el lado N y 11v28 del E. Preparada para altos, con gran salón para negocio con vidrieras y celosías metálicas, 3 habitaciones, cocina, patio, molino á viento, etc. Reconoce un contrato hasta el 1o de Junio de 1913, á $ 200 al mes. Base, pesos 23.000.

ACEVEDO 3231 y 3239.—Cada casa mide 10 varas de frente por 43v47 de fondo en la línea que las separa. 5 habitaciones, baño, cocina, dos patios y galerías, molino á viento, en la número 3239, etc. Están preparadas para edificar en altos. Base de cada una, $ 15.000.

CERVIÑO 942 — 10 varas por 47v07 de fondo, término medio, 4 habitaciones, baño, cocina, patio y galería de mosaicos, molino á viento, fondo, etc. Base, $ 15.000.

CERVIÑO 934—10 varas por 37v91 de fondo, término medio. 4 habitaciones, baño, cocina, patio y galerías de mosaico, pozo con bomba. Base, pesos 15.000

LAFINUR 280—10 varas por 28v54 de fondo, término medio, 3 habitaciones, baño, cocina, 1 pieza de madera, etc., patio y galería de mosaicos, etc. Base, $ 13.000. Todas estas propiedades se venderán ad corpus. Títulos perfectos.—Corvera y Peralta Martínez. j10

ACEVEDO 2943 y 2949. DOS casas á pocas varas del bulevar Las Heras y á poco más de una cuadra de la plaza Italia, por consiguiente en un sitio que se ramifica por eléctricos con todo el municipio. Base, pesos 14.000 cada casa. Mitad al contado y mitad en hipoteca, á un año. Interés corriente. Ad corpus.
EL MIERCOLES 21 de Junio á las 3, en nuestra casa 318 San Martín 326. Cada casa tiene 10 varas por 29v28, 4 piezas, galería, baño, cocina, etc. Título perfecto. — Corvera y Peralta Martínez. j11

STUD SOBRE PALERMO.—A espaldas de la avenida Alvear y muy próximo al Hipódromo Argentino. Calle Palermo 1150 entre Godoy Cruz y Sinclair. Reune todas las condiciones que requiere el destino que tiene. Base, $ 20.000. Ad corpus.
EL MIERCOLES 21 de Junio á las 3, en nuestra casa, 318 San Martín 326. Mide 20 varas por 50. Es hecho en el edificio y consta de 10 boxes, teniendo altos en el frente. Reconoce un contrato hasta el 1o. de Septiembre de 1913, á razón de $ 270 al mes. Título perfecto.—Corvera y Peralta Martínez.

CERVIÑO 934, SOBRE LA Avenida Alvear, y entre las calles Lafinur y Acevedo. Buena casa, con adoquinado al frente. Base pesos 15.000 Mitad al contado, y mitad á un año de plazo. Ad corpus.
EL MIERCOLES, 21 de Junio á las 3, en nuestra casa 318 San Martín 326. Tiene jardín al frente, está edificada en terreno de 10 varas de frente por 37 91 de fondo, término medio y consta de 4 habitaciones, baño, cocina, patio, galería de mosaico, pozo con bomba, etc Cielos rasos de yeso, y pisos de pino de tea. Títulos perfectos.—

LAFINUR 280 — CASA COmodida y bien hecha. Entre la calle Cabello con tranvía eléctrico y el bulevar Cerviño Tiene adoquinado al frente. Base pesos 13.000 Mitad al contado y mitad á un año de plazo con interés corriente y garantía hipotecaria. Ad corpus.
EL MIERCOLES 21 de Junio á las 3, en el hall de nuestra casa 318 San Martín 326 Mide 10 varas de frente, por 28v54 de fondo término medio. Consta de 3 habitaciones con cielos rasos de yeso y pisos de pino de tea, baño, cocina, una pieza de madera, patio y galería de mosaicos. Títulos perfectos.—Corvera y Peralta Martínez.

ANDES 1683 AL LADO DE Las Heras. El más lindo terreno para un edificio moderno; si se quiere, es también una casa, porque su edificio actual perfectamente habitable, permite pensar en su restauración para tener en aquel barrio de elegantes construcciones una finca que no desentone. Se venderá con base de $ 27.000.
EL JUEVES 22 de Junio á las 3, en nuestra casa 318, San Martín 326. Mide 10 varas por 28. Está lindando con un hotelito en construcción muy adelantada y el muro que lo divide entre sí es medianero en toda su altura. Se vende alquilado. Da $ 180 al mes, sin contrato. Título perfecto.—Corvera y Peralta Martínez. j13

MANZANA EN LA PLATA—Un negocio de provechosa especulación. Está sobre la línea del F. C. á Meridiano V. y dá frente al bulevar Circunvalación y á las calles 59, 30 y 60, esta última con tranvía eléctrico y empedrado proyectado por ser vía directa de comunicación entre el centro de la ciudad y la sección Hornos Es la manzana letra A. de la sección 19 del plano oficial que venderemos en un solo lote y que constituye un negocio que dará fuertes utilidades con la división en lotes que allí corresponde. Es terreno alto y lindo y contiene arboleda frutal. Base definitiva, $ 1.50 v. c.
EL MARTES 20 de Junio á las 3.30, en nuestra casa 318 San Martín 326 Mide 138v57 en cada uno de sus lados Superficie 19 201 12 v. c. Título perfecto.—Corvera y Peralta Martínez. j15

CASA AUSTRALIA 1067 —A plazos. Ocupa una de los mejores sitios de esa parroquia, frente mismo á la plaza Herrera y esta circunstancia y las buenas condiciones que reune le acreditan ventajas para habitación ó para renta. Base, $ 15.000. Mitad al contado y mitad á un año con el interés corriente en plaza.
EL DOMINGO 25 de Junio á las 3, en la misma propiedad. Mide 8v87 de frente por 42v97 de fondo en el lado E, 42v46 en el del O. y 10v69 en el contrafrente. Ad corpus. Tiene buen frente con balcones y celosías, zaguán con mosaicos y cancel, 6 habitaciones con cielos rasos de yeso y pisos de pino de tea, y celosías, cocina, pieza en altos, un galponcito de madera, 8 patios, etc., cloacas, gas, etc. Título perfecto.—Corvera y Peralta Martínez. j11

CASA RAWSON 784 — A pocas varas del bulevar Corrientes y en el centro de un gran barrio que cuenta con los mejores adelantos edilicios. Es sólida y está en perfecto estado, ofreciendo las mayores ventajas para habitación ó para renta. Base, $ 5.500. Mitad al contado y mitad á un año de plazo con 7 por ciento de interés.
EL DOMINGO 25 de Junio, á las 2, en la misma casa. Mide 10 v. por 15v80. Consta de dos habitaciones con cielos rasos de yeso y pisos de pino de tea, cocina, w. c., patio con mosaicos, etc. Título perfecto.—Corvera y Peralta Martínez. j15

3 CASAS EN CABALLITO —Colpayo 307 y 317 y Bacacay 751, lindando todas entre sí. A una cuadra de la calle Rojas, á 2 1/2 de la estación Caballito y á 4 cuadras de Rivadavia. Están, pues, en el centro de ese barrio importante, rodeadas de compacta edificación y con medios de vida y de movilidad á mano. Base de cada casa, pesos 8.000. Ad corpus.
EL DOMINGO 18 de Junio, á las 2 de la tarde, en las mismas propiedades.
CASAS COLPAYO — Mide cada una 10 varas de frente por 27v20 Los edificios son idénticos constando cada casa de 3 habitaciones amplias, cocina, patio, etc.
CASA BACACAY 751 — Es igual en distribución á las anteriores Su amplio terreno mide 13v62 de frente á Bacacay, 20 varas en el contrafrente, 8 varas en el lado Sur y 13v24 en el del Norte, siendo la línea media de frente á fondo de 18v11. Títulos perfectos. Escrituras por la oficina del señor Carlos Novaro. — Corvera y Peralta Martínez. j10

RIVERA Y BOMPLAND — A muy pocas varas. Un terreno precioso, frente á la calle Bompland, entre el bulevar Rivera y la calle Guayanas, con adoquinado pago. Situación que no exige recomendarse, pues se halla acreditada por la edificación compacta y superior que constituye ahí un núcleo prestigioso. Sin base, mitad al contado y mitad á un año con hipoteca y 7 o/o de interés anual.
EL DOMINGO 25 de Junio á las 2.30 en el mismo terreno. Está á las 28 varas de la esquina de Guayanas. Un frente al SE., y mide 10 varas por 37v53 en el NE., 38v83 en el SO. y 9v94 en el contrafrente NO. Superficie 3.164 v. c. Título perfecto —Corvera y Peralta Martínez. j13

TERRENOS

TERRENO SOBRE PALERmo —A plazos. Gutiérrez entre Acevedo y Ladnar A una cuadra de la Avenida Las Heras y del Jardín Botánico, sobre la plaza Italia y el parque 3 de Febrero. Tiene medidas superiores, para la construcción de la gran casa que para habitación allí tendría un sitio especial, ó para varias fincas de renta que producirían un halagador interés. Sin base, á tanto la vara cuadrada. Mitad al contado y mitad á un año de plazo con 7 por ciento de interés.
EL MIERCOLES 21 de Junio, á las 3 de la tarde, en nuestra casa 318 San Martín 326. Mide 10 varas de frente al Norte por 51v99 de fondo en el costado Oeste, 54v31 en el del E y 10v10 en el contrafrente. Superficie, 535.93 v. c. Título perfecto.—Corvera y Peralta Martínez. j15

TERRENOS EN CABALLITO Muy bien situados. Monte Dinero, con adoquinado pago, entre la avenida San Martín, con tranvías de ida y vuelta y Cucha Cucha. Son 2 lotes de medidas superiores, que se hallan en el centro de un barrio moderno y lleno de adelantos. Venta sin base y por división de condominio
EL DOMINGO 18 de Junio, á las 3.30, en los mismos terrenos. Son los lotes 8 y 9 del plano de esa división Cada uno mide 10 varas de frente al SE. por 39v50. Se dará opción Título perfecto. — Corvera y Peralta Martínez. j10

EN MAR DEL PLATA — UN terreno en el bulevar Colón, á pocas varas de la plaza Peralta Ramos, á tres cuadras del asfaltado y dentro del radio de cloacas decretado. Tiene un pequeño edificio y produce, sin ser motivo de renta, $ 30 al mes con inquilino de todo el año Base, $ 7 la vara cuadrada. Mitad al contado y mitad á 6 meses con hipoteca y 7 o/o de interés anual.
EL MIERCOLES 23 de Junio á las 4, en nuestra casa, 318 San Martín 326 Está entre las calles Dorrego y Guido á 20 varas de la primera Da frente al NE y mide 20 varas por 50. Tiene 2 piezas, cocina, etc. Título perfecto —Corvera y Peralta Martínez. j11

EN EL PUEBLO MIRAMAR Por cuenta del gobierno de Buenos Aires y por orden del Banco de la Provincia Segundo gran remate 71 solares del pueblo, distribuídos en distintas manzanas de las secciones, tercera, cuarta y quinta. Entre la playa marítima y muy próximos á la rambla y hoteles y la estación del F. C. del Sud Venta en lotes de 1.000 varas, con la base uniforme de $ 2.50 la vara cuadrada, ó sea los 75 decímetros cuadrados. El precio podrá abonarse 25 o/o al contado y el resto dividido en tres cuotas iguales de 25 o/o cada una, á uno, dos y tres años, con garantía hipotecaria de los mismos terrenos. Sin interés.
EL VIERNES 23 de Junio, á las 3, en nuestra casa, 318 San Martín 326

DETALLE

Sección 3a.—Manzana QQ, solares 3, 3 y 4; manzana SS solares 2, 3, 7, 8 y 9; manzana TT., solares 3, 5, 4 y 7; manzana NN., solar 7, manzana GG, solares 3, 4 y 6; manzana A., solares 5 y 6; manzana L., solares 2 y 9.
Sección 4a —Manzana SS, solares 1, 2, 3, 4, 6, 7, 8, 9 y 10; manzana PP, solares 3, 4, 5, 8, 9 y 10; manzana BB, solares 2, 3, 4, 7, y 8; manzana T, solares 5, 6, 7, 9, y 10.
Sección 5a —Manzana D, solares 1, 2, 3, 4, 7, 8, 9 y 10; manzana E, solares 3, 4, 5, 6, 7, 8, 9 y 10; manzana S, los 10 solares que componen la manzana. Las escrituras se otorgarán por la oficina del escribano señor Juan Mendoza Zelis Informes y planos en nuestras oficinas.—Corvera y Peralta Martínez. jn6

CAMPOS

EN SANTIAGO DEL ESTEro A plazo, 3.636 hectáreas en el departamento de Figueroa, con frente al río Salado. Campo conocido por Los Perongos y Puesto de Lizarraga, á 15 leguas en línea recta hacia el NE. de la estación Pozo Hondo, F. C. C. N Es una zona muy fértil, de especiales condiciones para alfalfa y agricultura, con aguas muy próximas. En sus inmediaciones, entre la línea del Central Norte y el Salado, se han efectuado estudios y existen concesiones de nuevas líneas férreas que deben contribuir en su momento á abrir nuevas fuentes productoras en esta costa y rica región Es un negocio de porvenir por su valorización y es fácil abordaje, pues se vende con base de 10 $ la hectárea, con cualquier oferta. Reconoce una hipoteca de pesos 14.625.42 hasta Agosto de 1912
EL MARTES 20 de Junio, á las 3, en nuestra casa, 318 San Martín 326 Linderos: al N., Rudecindo Lizarraga; al E., el Salado; al S., Fermín Rojas, y al O., el fisco Tiene mensura aprobada Pídanse planos.—Corvera y Peralta Martínez j4

EN CORDOBA — LOS CAmpos de Santa Julia, sobre la estación Viamonte 3.080 hectáreas de tierras especiales para agricultura y alfalfares, con agua dulce riquísima de 2 á 4 metros la primera napa y de 15 á 20 metros la semisurgente Venta en 65 lotes de 25, 50 y 80 hectáreas, con opción que permitirá reunir varios lotes para formar fracciones mayores Se trata de un antiguo y conocido establecimiento, bien reputado en la región, con sus poblaciones, la principal de cuatro armado, con 3 piezas, despensa, cocina, baño con aguas corrientes, galería, etc., otra casa de 6 piezas para peones, corral con bebidas, molino y pozo semisurgente, tanque de 200 000 litros, pequeño alfalfar, etc. y otras de menos valor con potreritos alfalfados, lo que se comprende en diversos lotes La base es de $ 140 la hectárea El negocio es fácil, sólo se abonará 20 o/o al contado, al escriturar y el resto puede pagarse en 4 años de plazo por cuotas anuales de 20 o/o cada una, con 7 por ciento de interés al año y garantía hipotecaria. La producción misma puede llegar á pagar el campo
EL MIERCOLES 28 de Junio á las 3 en nuestra casa 318 San Martín 326. El campo tiene mensura judicial aprobada y los lotes están todos amojonados y dan frente A calles que se han dejado para la división Linderos: al NE., José Guerrero; al NO., Justo Viera, José P. Ruiz y Alfredo Lagarde; al SE., José Fernández Campón y al SO., Agustín Pensasano Para visitarlo se va por la estación General Viamonte de la que dista precisamente 15 cuadras Títulos perfectos Escribano, Severo F. Cabanillas Pídanse planos, en Viamonte, en el Hotel de Chiesa; en Santa Julia al encargado del establecimiento, don Edmundo Boniver y por correo á nuestra casa, 318 San Martín 326.—Corvera y Peralta Martínez. j3

En Saavedra

20 LOTES

de la manzana, calles Crámer, Ruiz Huidobro, Conesa y Correa.

UBICACION

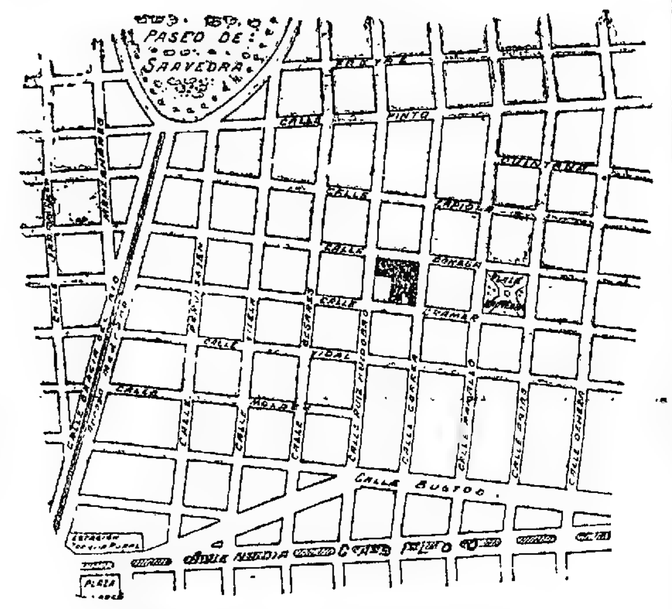

SIN BASE

Tercera parte al contado, tercera parte á 9 meses y tercera parte á 18 meses, sin interés.

HOY DOMINGO 18 de JUNIO, á las 2.30 p.m.

EN LOS MISMOS TERRENOS

Corvera & Peralta Martínez

20 LOTES EN SAAVEDRA—A largos plazos. Comprenden las tres cuartas partes de la manzana circundada por las calles Crámer, Ruiz Huidobro, Conesa y Correa. A 3 cuadras de la avenida Bustos y á 4 de Cabildo Son terrenos altísimos y de medidas superiores; allí, la casa habitación ocupará una de las situaciones más ventajosas dentro de la capital, en terrenos que hoy pueden adquirirse á bajo precio y que son de segura valorización Venta sin base ni limitación, á pagar en esta forma. Tercera parte al contado, tercera parte á 9 meses y tercera parte á 18 meses, sin interés.
EL DOMINGO 18 de Junio á las 2.30 en los mismos terrenos Se comprenden tres esquinas de 15 varas por 20 cada una. Los demás lotes, miden 10 varas de frente por fondos que varían entre 20 y 50 Títulos perfectos. Escrituras por la oficina de don Juan Enrico Pídanse planos en nuestra casa, 318 San Martín 326.—Corvera y Peralta Martínez. jn6

JUDICIAL — CALLE LAVAlleja 822. Entre Jufré y Castillo, á espaldas del bulevar Río de Janeiro y entre las avenidas Triunvirato y Rivadavia, de las que dista 3 cuadras. Es pues, como se ve, el centro mismo de un barrio importante que cuenta con afirmados modernos, tranvías para todo destino y elementos completos de vida á mano. Orden del señor juez doctor Gigena, secretaría de Alsina. Testamentaría Domingo Deboli Base, pesos 9.889.60 ó sea las dos terceras partes de la tasación.
EL DOMINGO 18 de Junio á las dos en la misma propiedad. Mide 8m60 (10 vs.) por 27m77 (32vs 07). Consta de 4 habitaciones, cocina, galponcito y w. c., patio con mosaico y pozo con bomba, etc. Seña 8 o/o. Comisión 2 o/o. —CORVERA Y PERALTA MARTINEZ.

ACEVEDO 3231 y 3239 — A cuadra y media de la Avenida Alvear. Dos casas de 10 varas de frente cada una por 43v47 de fondo en la línea que las separa. Base $ 15.000 cada casa. Mitad al contado y mitad á un año de plazo con garantía hipotecaria é interés corriente Ad corpus.
EL MIERCOLES 21 de Junio á las 3, en el hall de nuestra casa 318 San Martín 326. Están preparadas para edificar altos y consta cada casa, de 6 habitaciones, baño, cocina, 2 patios, galerías, etc La número 3239, tiene molino á viento. Título perfecto.—Corvera y Peralta Martínez. Jn 11

CERVIÑO 942, ENTRE LAFInur y Acevedo Casa barata, á pocas varas de los jardines de Palermo y á 2 cuadras de la avenida Alvear. Tiene edificación al frente. Base pesos 15.000, que podrá pagarse, mitad al contado y mitad á un año de plazo con interés corriente Ad corpus.
EL MIERCOLES 21 de Junio á las 3, en nuestra casa 318 San Martín 326. Mide 10 varas de frente por 47v07 de fondo, término medio Tiene jardín al frente. Consta de 4 habitaciones, baño, cocina, patio y galería de mosaico, molino á viento, fondo etc. Renta $ 100 al mes Título perfecto.

VIAMONTE 2342 — ENTRE Ombú y Azcuénaga. Es una casa que, aunque antigua, da renta, pero antetodo es un terreno de medidas superiores, donde corresponde levantar un edificio moderno para habitación ó renta que tendrá todo el prestigio del barrio central en cuyo centro se halla Base, $ 27.000. Ad corpus.
EL DOMINGO 18 de Junio á las 3, en la misma propiedad Mide 9 varas por 42 Consta de zaguán con mosaicos y cancel, 7 habitaciones con cielos rasos de yeso y pisos de pino de tea, baño, cocina, una pieza de madera, patio y galería de mosaicos, etc. Título perfecto.—Corvera y Peralta Martínez. jn8

CASA EN CABALLITO — Central, buena y barata. Pichincha 165, entre Rosario y Guayaquil. A 1 1/2 cuadra del bulevar Rivadavia y de los eléctricos y dentro de un barrio de compacta edificación Tiene adoquinado pago al frente y reune las mejores condiciones para habitación ó para renta Base, $ 10.000 Ad corpus
EL DOMINGO 25 de Junio á las 4, en la misma propiedad Mide 10 varas de frente por 19v07 de fondo en el lado Norte y 10v50 en el del Sur. Tiene buen frente de piedra artificial con balcones y celosías, zaguán con mosaicos y cancel, 4 habitaciones con cielos rasos de yeso y pisos de pino de tea, pieza de baño, cocina con mosaicos, pieza de servicio, patios con mosaicos, gas, etc Título perfecto. Escrituras por la oficina del señor César Petracchi.—Corvera y Peralta Martínez. j15

CASA URIARTE 1625 — Entre Gorriti y Honduras. A 3 cuadras del bulevar Rivera, con adoquinado pago al frente y rodeada de compacta edificación de ese barrio moderno y lleno de adelantos entre los que pueden notarse los trabajos del eléctrico de Lacroze cuyos materiales se acumulan ahí y las aguas corrientes, con tanques en la esquina misma. El edificio es sólido y hecho con buenos materiales. Base, $ 12.000 Mitad al contado y mitad á un año con 7 por ciento de interés

EL DOMINGO 25 de Junio, á las 3 de la tarde, en la misma propiedad Mide 9v50 por 24v21. Tiene un bonito frente con jardín y consta de 5 habitaciones, pieza de baño, cocina y dos patios con mosaicos, vestíbulo, etc. Hay gas. Se entregará llave en mano. Título perfecto.—Corvera y Peralta Martínez. j17

TERRENOS AL NORTE — Libertad entre Posadas y Paseo de Julio. A una cuadra de la avenida Alvear, dentro de la zona cuya transformación por diversas obras proyectadas por la municipalidad, ofrece mayores seguridades de ventajas positivas y de valorización. Son dos lotes contiguos entre sí, uno de 244.80 v. c. y otro, de 372.35 v. c. Sin base.
EL JUEVES 22 de Junio á las 3, en nuestra casa 318 San Martín 326. Están bajo un solo cerco de material y llevan el número 1690 de la calle. Hay una construcción de dos piezas y un galpón. Dentro del gran barrio aristocrático de la ciudad, estos terrenos tienen múltiples destinos, por lo que los recomendamos á todos, el edificador como el rentista y aun para los industriales. Un lote mide 12 varas por 20v41 término medio; el otro tiene 11v por 33v85 también en su línea media. Títulos perfectos.—Corvera y Peralta Martínez. á12

Valentín Santa María

Casa central: Victoria 985, de 2 á 6, U. T. 327. (Libertad). Sucursales: en Flores, calle Curapaligüe 202, de 8 á 12 m. U. T. 428; al Norte: calle Loyola 949, de 8 á 12 m., U. T. 1020 (Mitre); al Sur: calle Independencia 3237, de 8 á 12 m., U. T. 528 (Mitre); en San Martín (F. C. C. A.), calle Buenos Aires 50, U. T. 18 y en Morón (F. C. O.), calle 25 de Mayo 804, U Telef. 4. vj1

Vendida particularmente

ESTADOS UNIDOS 1785, entre Solís y Entre Ríos, casa con facilidades de pago, compuesta de 9x27 sala, comedor, 4 piezas, adoquinado, etc. En la casa no hay cartel.
EL LUNES 19 de Junio remataré esta propiedad en mi casa central, Victoria 985, á las 5 p. m. con base de $ 15.000. Seña 10 o/o Comisión 2 o/o —Valentín Santa María. j11

EN VILLA DEVOTO — CAsa á plazos calle Lacar 3875, esquina á Bahía Blanca, compuesta de 10x30; sala para negocio, 2 piezas, cocina, galería, cielorraso de yeso, gas, molino á viento con tanque de 20.000 litros, árboles frutales, á 1 cuadra del tranvía 86, tres de la plaza y 4 al NE de la estación.
EL DOMINGO 18 de Junio, á las 4. Base, $ 8.000, Seña 10 o/o. Comisión 2 por ciento.—Valentín Santa María. j11

EN SAN MIGUEL, F. C. P.— Casa á 5 cuadras de la estación, calle Serrano entre B Mitre y otra, compuesta de 10x70, sala, 2 piezas, etc.
EL LUNES 19 de Junio a las 5 p. m. remataré esta propiedad en mi casa central, Victoria 985, con base de 2000 pesos, Seña 10 o/o. Comisión 2 o/o — Valentín Santa María. j11

CAMPO — UNA LEGUA EN Río Negro, sección 1a., lote 25. Letra C, á 6 leguas justas de la estación del ferrocarril de San Antonio Oeste á Valcheta, á 7 leguas del puerto de San Antonio. Próximamente cruzará el campo ó pasará al lado la línea férrea de Tragua-Tragua á puerto San Antonio Reconoce una hipoteca de 13.375 pesos, sin interés que se amortiza en 26 cuotas semestrales de 537.50 pesos Campo apto para la agricultura y principalmente para alfalfa.
EL JUEVES 22 de Junio, á las 5 de la tarde, en mi casa central, Victoria 985. Base, 8 $ la hectárea. Seña, 10 por ciento. Comisión, 3 por ciento —Valentín Santa María. j14

EN VILLA ORTUZAR — Casa á plazos, calle Heredia 603 esquina Iturri, compuesta de 11 60 de frente al O. por 17 80 de frente también al Sur Sala, dos piezas, cuarto de baño, cocina, cielos rasos de yeso decorados, carpintería de pedro, etc., media cuadra del tranvía á Triunvirato
EL LUNES 19 de Junio, á las 5 de la tarde, remataré esta propiedad con base de $ 6.500 en mi casa central, calle Victoria 985 Seña, 10 por ciento. Comisión, 2 por ciento. — Valentín Santa María j14

CASA AL NORTE, A PLAzos, calle Aguirre 328, entre Alvarez y Añoz, compuesta de 17x15, dos salas, 4 piezas, una chica, cocina, frente imitación piedra, adoquinado, etc., en la casa no hay cartel, rodeado de las avenidas Corrientes, Río de Janeiro y Canning, con tranvía en todas direcciones. Reconoce una hipoteca de 6.000 $ en cédulas
EL LUNES 19 de Junio, á las 5 de la tarde, remataré esta propiedad en mi casa central, calle Victoria 985, con base de 10.000 $. Seña, 10 por ciento Comisión, 2 por ciento —Valentín Santa María j14

EN EL CABALLITO — TErreno calle Espinosa esquina Cayena, compuesto de 13.61 por 28, con frentes al N. y al E., adoquinado pago por Cayena, una cuadra al Norte de la Avenida San Martín.
EL DOMINGO 18 de Junio, á las 4.30 de la tarde. Base, $ 14 la vara. Seña, 10 por ciento. Comisión, 2 por ciento. —Valentín Santa María. j14

CASA A PLAZOS, CALLE Charlone 950, entre Céspedes y Zabala, compuesta de 10.29 por 27; 4 piezas, vestíbulo, tirantería de hierro, preparada para altos, edificación en cal, etc., 3 cuadras al E. de Colegiales y dos al Sur de la Avenida Alvarez Thomas.
EL LUNES 19 de Junio, á las 5 de la tarde, remataré esta propiedad en mi casa central, calle Victoria 985, con base de 2 000 $ Seña, 10 por ciento. Comisión, 2 por ciento. — Valentín Santa María. j14

EN VILLA ORTUZAR — CAsa á plazos, Avenida de los Incas 4062, entre Plaza y Holmberg, compuesta de 10 por 31, 3 piezas, cocina, galería, patio de mosaico, etc., á una cuadra del tranvía núm. 96 y 4 de la Avenida Triunvirato.
EL DOMINGO 18 de Junio, á las 3 de la tarde. Base, $ 5.500. Seña, 10 por ciento. Comisión, 2 por ciento.—Valentín Santa María. j14

AL NORTE, CASA A PLAzos, calle Loyola 220, entre Añoz y Alvarez, compuesta de 10 por 37, comedor, 5 piezas grandes, cuarto de baño, cocina, galería de material, cielos rasos de yeso, adoquinado pago, etc. Rodeada de las avenidas Río de Janeiro, Triunvirato y Canning, con tranvía en todas direcciones.
EL LUNES 19 de Junio, á las 5 de la tarde, remataré esta propiedad en mi casa central Victoria 985, con base de 16 000 $. Seña, 10 por ciento. Comisión, 2 por ciento. — Valentín Santa María. j15

EN FLORES — CASA Á plazos, calle Fray Cayetano 819, entre Páez y Neuquén, compuesta de 10 por 20, sala, 3 piezas, cuarto de baño, galería de material, frente Luis XV, 4 cuadras al N. de la Avenida Avellaneda y una al Sur de la Avenida Gaona.
EL DOMINGO 18 de Junio a las 3.30 de la tarde Base, $ 9.500 Seña, 10 por ciento. Comisión, 2 por ciento.—Valentín Santa María. j14

EN VILLA DEVOTO, CASA á plazos, calle Lacar 3895, esquina á Bahía Blanca, compuesta de 10 por 50; sala para negocio, 2 piezas, cocina, galería, cielos rasos de yeso, gas, molino á viento con tanque de 2 000 litros, árboles frutales, á 1/2 cuadra del tranvía 86, 3 de la plaza y 2 al NE. de la estación.
EL DOMINGO 18 de Junio, á las 4 Base, 8 000 $ Seña, 10 por ciento. Comisión, 2 por ciento —Valentín Santa María. j15

TERRENOS — 4 LOTES EN Floresta, con frentes al E. y al Sur, calle Remedios esquina Videla Castillo, formando una superficie de 274 39, 230 25 y 312 20 varas cuadradas, seis cuadras al Sur de la Avenida Provincias Unidas y dos de Directorio
EL LUNES 19 de Junio, remataré estos terrenos, á las 5 de la tarde, en mi casa central, calle Victoria 985, con base de $ 3 la vara. Seña, 10 por ciento Comisión, 2 por ciento.—Valentín Santa María. j16

EN PALERMO, CASA A plazos, sobre el bulevar Canning 3189, entre Cabello y Cerviño, compuesta de 10 por 23 Sala, 3 piezas, cocina, etc En la casa no hay cartel, una cuadra de la avenida Las Heras y de la plaza y 4 de Jardín Zoológico.
EL LUNES 19 de Junio, á las 5 de la tarde, remataré esta propiedad en mi casa central, calle Victoria 985, con base de $ 17 000 Seña, 10 por ciento Comisión, 2 por ciento — Valentín Santa María. j15

TERRENO AL SUD, CALLE Castro Barros esquina Inclan, formando una superficie de 323 46 v. c con frente al O. y al N cerca de material y adoquinado pago por Castro Barros
EL JUEVES 22 de Junio á las 5 p. m. remataré este terreno en mi casa central calle Victoria 985 con base de $ 20 la vara. Seña 10 o/o Comisión 2 por ciento.—Valentín Santa María. j17

CAMPO EN RIO NEGRO— 3750 hectáreas, á 4 leguas de Viedma, parte de los lotes 9 y 12 de la fracción C, sección I A I, conocido por la sucesión de don Facundo Casas, apto para agricultura, alambre galvanizado de 7 hilos y pún, por sus cuatro costados, dividido en tres potreros, con gran población de material, aljibes, de 15 000 litros agua, molinos. Una prueba evidente del valor de este campo, es el siguiente informe expedido por el ingeniero civil señor Eliseo Sjenone, dirigido al señor fiscal nacional del Juzgado del territorio de Río Negro al elevar la diligencia de mensura: Extracto: "El terreno es poco montoso, de suelo firme y abundante de pasto, su agua es potable". Firmado Eliseo Sjenone
EL VIERNES 30 de Junio á las 5 p. m en mi casa central, Victoria 985, remataré este espléndido campo con base de 36 $ la hectárea Seña 10 o/o Comisión 2 o/o.—Valentín Santa María. j17

TERRENO EN MERLO (F. F. O.), 4 000 varas cuadradas con frente á las calles Perú, Libertad y Jujuy, sección M. Lotes números 1, 2, 3 y 4, compuestos de 80 varas de frente á la primera por 50 á la segunda y 30 sobre la tercera, seis cuadras al SO. de la estación, lindando con la quinta del doctor Fresco.
EL JUEVES 22 de Junio, á las 5 de la tarde, rematará esta fracción de terreno con base de $ 0.90 la vara, en mi casa central, calle Victoria 985. Seña 10 por ciento. Comisión, 2 por ciento.—Valentín Santa María. j16

EN RAMOS MEJIA — TErreno en 60 mensualidades, sin interés. 3 lotes, 8 cuadras al Oeste de la estación y á sólo 50 metros del bulevar Rivadavia, lotes 11, 12 y 13 del plano especial, formando una superficie de 400 v. cada uno. Pueden visitarse indicándole, á cualquier cochero que lo lleve, hasta la casilla que dice Empalme Ramos Mejía.
EL DOMINGO 25 de Junio á las 3, sobre los mismos terrenos. Base 2 $ vara. Seña 4 mensualidades y 2 en el acto de escriturar.—Valentín Santa María. j17

EN EL CABALLITO — TErreno á plazos, calle Rojas esquina Monte Dinero compuesto de 10v56 de frente al N. por 31 de frente al Oeste vereda, cerco de alambre, etc. Reconoce una hipoteca de $ 739 80 que se amortiza en 18 mensualidades de 41.10 pesos, sin interés. 4 cuadras al Oeste de la avenida Warnes, adoquinado 4 al E. de la avenida San Martín, y tres de la avenida Chubut con tranvías en todas direcciones. El adoquinado será por cuenta del que resulte comprador y se amortiza por mensualidades.
EL JUEVES 22 de Junio á las 5 de la tarde rematará este terreno en mi casa central, Victoria 985 con base, de 11 pesos vara. Seña 10 o/o Comisión 2 o/o.—Valentín Santa María. j17

Adolfo Calvete

HOY

En BELGRANO

Lo más lindo como dimensiones y ubicación. Mide 15 por 42 varas

En el corazón de este faubourg.

A una cuadra de Cabildo. Ventajar ntida á cualquier precio.

Véase aviso siguiente:

MEJOR QUE JUDICIAL! — En Belgrano. Notable lote de terreno en el corazón de este faubourg aristocrático.
EL DOMINGO 18 de Junio á las 4 p. m., remataré un terreno que mide 15 varas 11 de frente por 41 varas 20 de fondo, situado en la calle Olazábal 2253 entre las de Cuba y Obligado, cercado de pared, con adoquinado pago y vereda, á sólo 1 1/2 cuadra de Cabildo y del eléctrico en todas direcciones Títulos perfectos. Sin base. Por lo que den. Venta decidida Exigiré 8 o/o á cuenta de precio y 2 o/o por mi comisión. Otros detalles á mis escritorios, Cangallo 442 y Suero 2347.—Adolfo Calvete j11

Hoy en Belgrano

A 1 cuadra de la plaza é iglesia parroquial.

Hermosas dimensiones

Venta decidida.

A PLAZOS

Véanse detalles:

A PLAZOS! — LO MEJOR de Belgrano, á sólo una cuadra de la plaza é iglesia parroquial y del bulevar Cabild

FRANCISCO ABALO

HOY

HORA	UBICACION	BASE
2.—	Casa Bella Vista 4781.	Sin base
3.—	Casa á largos plazos, Riglos 713. . . .	$ 8.500
3.30	Casa, Convención 721.	" 8.000
4.—	Casa, Achával 459.	" 8.500
4.—	Casa, Achával 467.	" 8.500
4.—	Casa, con cédulas, Achával 379. . . .	" 6.000
4.—	Terreno avenida Directorio entre Puán y Miró.	" 8 v. c.
4.—	Terreno, Merlo entre Achával y Malvinas.	Sin base
4.30	Casa, Thorne 450, A 1 cuadra de Río Cuarto.	" 6.500

Estas ventas se efectuarán aunque llueva.

*EN FLORES — EN LA CO*nocida quinta de Lanús. Por división de condominio. 2 cómodas casas de familia. En lo más importante de ese precioso barrio calle Achával 459 y 467 entre Convención y el bulevar Directorio, adoquinado y á una cuadra del bulevar Río IV, con tranvía eléctrico y con adoquinado en construcción y á 1 cuadra de la calle Malvinas (adoquinada). Situación inmejorable y rodeada de lujosas casas de familia.

Edificación sólida y de primer orden, con materiales escogidos cada casa, consta de un gran comedor, 2 dormitorios, pieza de servicio, baño, galerías, patios de mosaicos, cielos rasos de yeso, puertas cedro, oficinas, etc Base, $ 8 500 cada una. Seña 8 o.o. Comisión 2 o.o Datos, Bolívar 256

EL DOMINGO 18 de Junio á las 4.

*EN EL CABALLITO — PRE*ciosa casita para novios, recién construída y lista para entrar á habitarla, calle Convención 721 entre Pichcuta y Thompson, á una cuadra de la avenida Río IV, con eléctrico y con adoquinado en construcción, ubicación de primer orden, buen edificio de un comedor, 3 dormitorios, cielos rasos de yeso, celosías, puertas de cedro, pisos pino tea, patio de mosaicos, pozo con bomba, toda ricamente pintada, oficinas, etc. Mide 12.25 varas por 22 en un costado y 23 en el otro. Puede visitarse á cualquier hora del día. Base, $ 8 000. Seña 8 o|o. Comisión 2 o|o. Datos, Bolívar 256.

EL DOMINGO 18 de Junio á las 3 30 —F. Abalo. j13

*EN EL CABALLITO A LAR*gos plazos Buena propiedad de familia, calle Riglos 713 con adoquinado pago á su frente al lado del bulevard Directorio, adoquinado y á 2 cuadras de Río IV, con eléctrico, brillante ubicación, en un barrio de lujosas casas de familia y de gran comercio Buen edificio de un gran comedor, 3 dormitorios, una pieza en altos, cielos rasos de yeso, puertas cedro, mosaico, aguas corrientes, oficinas, etc. Mide 10 por 25 Reconoce una deuda de pesos 5.500 á la Compañía La Positiva, á 10 años de plazo con el interés del 10 por ciento. A cancelarse en cualquier momento y el excedente mitad al contado y mitad á 6 meses con el 8 o|o Base incluso la deuda, $ 8.500. Puede Visitarse, las llaves en el almacén de la esquina. Seña 8 o|o. Comisión 2 o|o Datos, Bolívar 256

EL DOMINGO 18 de Junio á las 3 —F Abalo j13

*POR DIVISION DE CONDO*minio. Sin base á liquidar á cualquier precio. Casa con un gran galpón al fondo apropiada para cochero ó lechero, calle Bella Vista (hoy Garmendia) número 4781, al lado de la Avenida Del Campo con adoquinado pago á su frente y doble línea de tranvía eléctrico y á 2 cuadras de la estación Paternal del F C. P. Edificio de 2 piezas, gran galpón, cocina, oficinas, etc Mide 10 por 42 en un costado y 45 en el otro. Seña 8 o|o. Comisión 2 o|o Datos. Bolívar 256

EL DOMINGO 18 de Junio á las 2 —F. Abalo. j13

¡En Haedo!

171 LOTES 171

En lo más importante de esa localidad En 80 mensualidades.

Base $ 5 por mes

El Dgo. 25 de Junio

A LAS 2 P. M

Tren gratis. Planos y folletos, Bolívar 256 j19

EN HAEDO, F. C. O. — LOS mejores terrenos de la localidad y un paso de la estación, con luz eléctrica á la cuadra, 171 lotes en 80 mensualidades, sin interés. Lindando con las quintas de la señora de Berguría, señor Soria y doctor Lynch Rose, $ 5 por mes La ubicación de estos terrenos que ofrezco en venta es una de las más importantes y de gran progreso, pues están á sólo 300 metros al Norte de la estación, con luz eléctrica á la cuadra, con vereda y paso de piedra hasta los mismos terrenos El pueblo de Haedo es uno de los más adelantados de la línea del ferrocarril Oeste, debido á sus empalmes, depósitos de almacenes y grandes talleres, donde trabajan centenares de obreros que necesitan forzosamente radicarse allí mismo y hasta se les presenta la oportunidad de adquirir uno ó más lotes de los que ofrezco en venta en condiciones muy baratas para el obrero Haedo está á las puertas de la capital con un servicio de trenes cada 15 minutos y á 25 minutos de la capital Todo comentario sobre elogio es pálido ante la realidad Recomiendo sólo la oportunidad de comprar á los pequeños capitalistas empleados, jornaleros, etc, que con un pequeño desembolso se les garantiza el porvenir de sus hijos, por sus grandes expectativas y adelantos que adquiere el pueblo de Haedo Condiciones de la venta, 3 mensualidades en el acto de remate. Comisión, 2 por ciento y tres más al retirar el título provisional en mis oficinas y una vez abonadas 30 mensualidades más, á los compradores que deseen, títulos definitivos por los escribanos señores Del Río y Rivarola Posesión y entrega de los lotes al domingo siguiente del remate por el señor Ingeniero Francisco Sellia Tren gratis de la estación del Once á la 1 y 20 Planos y boletos del tren gratis en nuestra oficina, Bolívar 256 y en los siguientes puntos: Rivadavia y Julio, almacen; San Juan 2466, peluquería, San Juan 3175 y Río IV 101 y Semillosa

EL DOMINGO 25 de Junio, á las 2 de la tarde.—Francisco Abalo. j12

*En FLORES—BUENA CASI*ta calle Thorne 450, entre Convención y Directorio, con adoquinado pago á su frente, á 1 cuadra de Río IV, con eléctrico. Edificio de 2 dormitorios, galerías, mosaicos, cielos rasos de yeso, oficinas, etc, Mide 10x26. Base $ 6500. Seña 8 o|o. Comisión 2 o|o. Datos Bolívar 256.

EL DOMINGO 18 de Junio á las 4.30. —F. Abalo. j14

*AVENIDA DIRECTORIO en*tre Puán y Miró. Amplio terreno apropiado para cualquier establecimiento industrial ó fabricas, etc., por sus amplias dimensiones. Mide 10 varas por 91, teniendo un martillo á su favor Sup. 1113.35 vs. cs. Base $ 8 v. c. Seña 8 o|o. Comisión 2 o|o. Datos Bolívar 256.

EL DOMINGO 18 de Junio á las 4 — F. Abalo. j14

En FLORES, CON CEDULAS argentinas. Casa calle Achával 359 entre Convención y la avenida Río IV, con tranvía eléctrico á su frente y con adoquinado en construcción, situación muy codiciada. Edificio de un dormitorio, una pieza de madera y un galpón á su fondo. Mide 10 por 35. Tiene 2.000 cédulas argentinas Base incluso las cédulas, $ 6 000 Seña 8 o|o. Comisión 2 o|o. Datos, Bolívar 256.

EL DOMINGO 18 de Junio á las 4 —Francisco Abalo. j17

*EN FLORES EN LA QUIN*ta Lanús, codiciado lotecito con adoquinado pago, á su frente y entre lujosas edificaciones. Calle Merlo entre Achával y Malvinas, está adoquinada, á una cuadra de Directorio y 2 de Río Cuarto, con eléctrico y adoquinado en construcción Mide 10 por 25 Sin base Seña 8 o|o. Comisión 2 o|o. Datos, Bolívar 256.

EL DOMINGO 18 de Junio á las 4. —F. Abalo j17

Carlos S. Velarde

CORONEL DIAZ 555 — A 30 varas de la avenida Santa Fe Gran casa habitación construida con todo esmero, llena de aire y luz y lista para ser habitada. Espléndido barrio rodeado de palacios como los de Sáenz Peña, Kimball, Del Carril, etc, y otros hermosos edificios. Base, 32 000 pesos, pagaderos la cuarta parte al contado y el resto á uno, dos y tres años de plazo con el 8 o|o de interés

EL DOMINGO 25 de Junio á las 3 p. m en la misma propiedad 10 varas de frente por 47.67 varas de fondo en el costado Norte y 46.52 varas en el costado Sur ó sea 470.50 varas cuadradas Zaguán decorado al óleo, vestíbulo con cristales ingleses, 6 habitaciones principales, departamento de dos dormitorios para niños en altos con escalera interior, 2 cuartos de baño, 2 amplios patios de mosaico y baldosa, gran cocina con azulejos, despensa, piezas de servicio, etc, techos de azotea con tirantes de hierro, cielos rasos de yeso decorados, celosías de cedro, estufas inglesas, gas, luz eléctrica, aguas corrientes, etc Nota: Linda por los fondos con la casa calle Billinghurst 1862, que se venderá el mismo día Seña 8 o.o Comisión 2 o|o.—Carlos S. Velarde, 162 Florida. jn9

BILLINGURST 1862 — AL lado de la esquina de Santa Fe Casa para renta en terreno de dimensiones ideales, barrio de casas modernas y lujosas. Mide 10 varas de frente por 23 varas de fondo

EL DOMINGO 25 de Junio á las 3 p. m en la misma propiedad Base 13 000 pesos pagaderos la cuarta parte al contado y el resto á uno, dos y tres años de plazo con el 8 o|o de interés Se compone de salón para negocio al frente y dos piezas en altos, cocina, patio y portón, cielos rasos de yeso, gas y aguas corrientes Nota: Linda por los fondos con la casa calle Coronel Díaz 555 que se venderá el mismo día. Seña 8 o|o. Comisión 2 o|o.— Carlos S Velarde 162 Florida jn9

*EN EL CENTRO DE FLO*res, Condarco 350 al 354 (adoquinada), entre Bacacay y Bogotá, á dos cuadras de la estación, 3 de la plaza y 2 1|2 de Rivadavia 38 varas por 70, en dos lotes de 19 varas de frente y una buena casa en cada lote, compuesta cada una de sala, comedor, cuatro dormitorios, baño, despensa, piezas de servicio, galerías de cristales, etc., rodeadas de grandes edificios y donde ya no se encuentran terrenos de estas dimensiones, donde cabe desde la casa de gran renta hasta el palacio más lujoso. Base, 25 pesos la vara cuadrada, á pagar mitad al contado y mitad á un año de plazo con el 7 por ciento de interés

EL DOMINGO 2 de Julio, á las 3 de la tarde, sobre las mismas propiedades. Seña, 8 por ciento. Comisión, 2 por ciento.—Carlos S. Velarde, Florida 162. j15

CALVO ERNESTO

*A PLAZOS — EN BELGRA*no, Zapiola esquina Los Incas y Zapiola esquina El Cano Dos lindas esquinas, á dos cuadras de la estación Belgrano (Oeste)

EL DOMINGO 25 de Junio á las 3 p. m. sobre los mismos. Base, $ 14 la vara cuadrada, cuarta parte al contado y el resto á 6, 12, 18 meses con pagarés hipotecarios é interés de 6 o.o. Títulos perfectos por ante el escribano Tulio Méndez Seña 8 o|o. Comisión 2 o|o Ernesto Calvo. j17

*EN BELGRANO — A PLA*zos. Zapiola esquina Los Incas, en frente á la anterior

EL DOMINGO 25 de Junio á las 3 p m sobre la misma. Base $ 14 la vara cuadrada. Mitad al contado y mitad á un año de plazo con interés de 7 o.o anual Títulos perfectos Seña 8 o.o. Comisión 2 o.o - Ernesto Calvo j17

*EN BELGRANO — A PLA*zos Pino entre Zapiola y F C. O. terreno de 423.49 varas á cuadra y media de la estación Belgrano (Oeste)

EL DOMINGO 25 de Junio á las 3 p m sobre el mismo. Base, $ 12 la v. c Un tercio al contado y el resto á 6, y 12 meses con 6 o|o de interés Títulos perfectos por ante el escribano Tulio Méndez, Seña 8 o.o Comisión 2 o.o Ernesto Calvo j17

*EN BELGRANO — A PLA*zos Los Incas entre Zapiola y Cramer Los terrenos linderos sobre el bulevar y á 20 metros de la calle Cramer, adoquinada

EL DOMINGO 25 de Junio á las 3 p m sobre los mismos Base $ 11 la v. c cuarta parte al contado y el resto á 6 12 y 18 meses con pagarés hipotecarios y 6 o|o de interés Títulos perfectos por ante el escribano Tulio Méndez Seña 8 o.o Comisión 2 o.o — Ernesto Calvo j17

Daniel H. Lauro y Cía.

MANSILLA 1152, ENTRE Suipacha y Ayacucho, á media cuadra de la plaza Francisco de la Reta, de la estación Retiro, ferrocarriles todos los pasos, tranvías y coches en todas las puertas una espléndida casa de familia, de material construída con materiales de primera calidad, en la actualidad habitada por el dueño, consta de 10 piezas, 2 de ellas de frente, 2 de fondo para baños, cocina, despensa, lavadero, todo de azotea, cielos rasos de yeso, pisos de cedro, pino tea, mosaico, etc. Puede visitarse á cualquier hora del día. Base, $ 30 000 m|n. Seña 8 o|o. Comisión 2 o|o. Datos, Bolívar 256.

EL DOMINGO 18 de Junio, á las 3 de la tarde, en la misma propiedad Informes, 25 de Mayo 140 (altos) —Daniel H. Lauro y Cía j13

CASA ESTILO CHALET — En Palermo, calle Cerrito entre Serrano y Gurruchaga, á 2 cuadras del bulevar Pueyrredón y á la cuarta en el centro de un barrio de palacios y de constante progreso, con adoquinado pago por su frente y con tranvía eléctrico á la puerta Consta de sala, comedor, cuatro dormitorios, baño, despensa, piezas de servicio, galerías de cristales, etc., rodeadas de grandes edificios y donde ya no se encuentran terrenos de estas dimensiones, donde cabe desde la casa de gran renta hasta el palacio más lujoso. Base, 25 pesos la vara cuadrada, á pagar mitad al contado y mitad á un año de plazo con el 7 por ciento de interés

EL DOMINGO 2 de Julio, á las 3 de la tarde, sobre las mismas propiedades. Seña, 8 por ciento. Comisión, 2 por ciento.—Carlos S. Velarde, Florida 162. j15

Francisco Rayneli é Hijos

550 - VICTORIA - 550

La estancia "Los Alisos"

es un viñedo, y su campo es de lo más rico de Jujuy.

Pidan informes á los conocedores de los campos de la República.

UBICACION

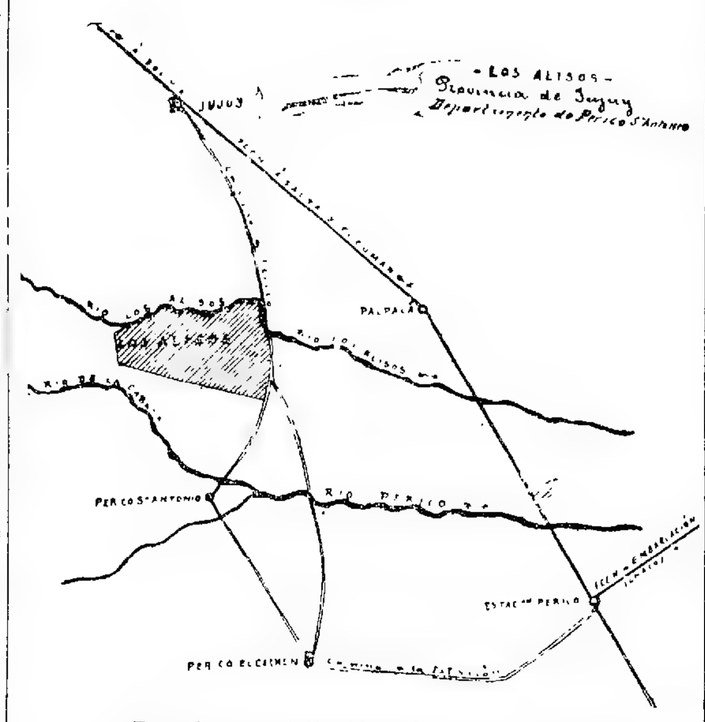

Base de venta á liquidar, $ 64 la hectárea; tercera parte al contado y el resto á 6, 12, 18, 24, 30 y 36 meses, con 6 o|o de interés. Lean el aviso respectivo.

Francisco Rayneli é hijos.

Remates atendidos por el Sr. Rogelio P. Rayneli

*LA RESIDENCIA DE IN*vierno del señor Carlos Rodríguez Larreta, en el Paraguay, lindando calle por medio con el hotel del lago San Bernardino, y con la plaza Se compone de 6 habitaciones en dos plantas, cuarto de baño, etc Perfectamente amueblado, con camas de bronce de la casa Thompson, etc Superficie 1 800 metros cuadrados, con vistas al lago. Se vende. Tratar—Francisco Rayneli é hijos, Victoria 550. v20

LOS MEJORES CAMPOS DE la provincia de Jujuy, son las 2650 hectáreas que ofrecemos en venta garantizando que todo cuanto afirmamos es un fiel reflejo de la que verdaderamente es él Los Alisos, que así se llama la estancia que vendemos está situada al Sur de Jujuy, y á dos leguas, por un camino carretero que existe se traslada en carruaje en una hora y media á lo más. Es conocida y figura en el plano catastral con el nombre de Pedro J Alvarez Prado, está á poca distancia de los pueblos Perico de San Antonio y Perico del Carmen, F C C N. Actualmente tiene más de cien mil plantas de viña de 1, 2 y 3 años, en terreno de riego permanente, siendo apta la tierra para toda clase de cultivos y con pastos de lo mejor para la ganadería Está entre dos ríos de riquísima agua, siendo todos el campo regados Hay una acequia desde el río de los Alisos y otra empezada cerca del río de la Cabaña que está á una legua de la estancia estando pagos ya los derechos de pasajes Los pueblos Perico de San Antonio y Perico del Carmen están; á una legua el primero, y tres el otro Son poblaciones muy importantes Hay una casa de material de 10 piezas, zaguán, corredor alrededor del edificio y un galpón, otras dos piezas de material sin techo, y algunos ranchos para depósitos ó cualquier destino Como se vé, este campo donde la langosta jamás se ha conocido, ni las tempestades atmosféricas han ocurrido jamás, es excepcional por su clima; pues es una altiplanicie; por sus pastos para toda clase de ganados y tierra para toda clase de cultivos, con muchas parras que la producen. — Es un negocio de los que muy pocas veces ocurren, y es una oportunidad para los que deseen emplear sus capitales en campos que como este son tan importantes; que deben visitarlos, ó pedir informes, por ser muy conocidos en Jujuy. El plano y los títulos están en nuestro poder pudiendo ser examinados La venta será 1 3 parte al contado y el resto á 6, 12, 18, 24, 30 y 36 meses de plazo, 6 o|o de interés, y pagarés hipotecarios Base, $ 64 la hectárea Títulos perfectos Seña, 8 o.o Comisión, 2 o.o

EL MIERCOLES 28 de Junio á las 3 de la tarde en estas oficinas. Francisco Rayneli é hijos, Victoria 550 j18

*LA QUINTA "LOS OM*bues" en Martínez, F C C A A 4 cuadras de Cabildo, hoy avenida Centenario, (adoquinada), y á 6 cuadras de la estación del F C Superficie metros cuadrados 17 317 ó sean 17 796 varas cuadradas El edificio de 2 pisos, sólido y elegantemente construído, se compone de sala, dormitorio, baño completo y cocina en la parte baja del ala izquierda y 2 dormitorios en la alta A todo cerrado, comedor y otro vestíbulo cerrado en los bajos del centro y vestíbulo cerrado y un dormitorio en los altos, 2 dormitorios y pieza de servicio en la parte baja del ala derecha y 2 dormitorios en la parte alta En la parte exterior hay una pieza para el gas y el departamento de calefacción compuesto de cochera, cabalerizas en los bajos y 2 piezas en altos Todo con pozo surgente, etc. Plantaciones variadas numerosas y frutales, de frutales y forestales La quinta tiene frente á 3 calles El parque es alto, está cubierto por terrenos feraces y con quintas de valor Martínez es muy conocido para necesitar recomendarlos y ningún negocio La venta se hará en block y á tanto la vara cuadrada, con base de $ 3.0 la v. c. pagaderos mitad al contado y mitad á un año de plazo con 7 o|o de interés Llave en mano, lista para habitar La quinta tiene paga la instalación telefónica falta colocar el aparato Venta decidida. Visitenla A la quinta se va en automóvil Seña 8 o.o. Comisión 2 por ciento

EL DOMINGO 2 de Julio á las 2 30 Francisco Rayneli é hijos, Victoria 550 jn9

Remates atendidos por el Sr. Francisco Rayneli

*LINDA CASITA CALLE AR*ribeños 2415, entre Mansilla y Matienzo (Belgrano), con dos dormitorios grandes, comedor, pequeño jardín, etc Edificación de primera clase de construcción sólida y de gusto Desde el año Avenida Vernet, entre Rivadavia y Triunvirato, se están haciendo las obras de salubridad y pavimentación del barrio Calle Ruiz Huidobro, entre Vernet y Triunvirato, adoquinada y con tranvía eléctrico Venta sin base y á liquidar, Seña, 8 por ciento. Comisión, 2 por ciento.

EL DOMINGO 18 de Junio, á las 2 de la tarde —Francisco Rayneli é hijos, Victoria 550 j19

EN MATADEROS — CASITA calle Miralla 1881, entre San Pedro y Arreelfes. Mide 20 varas de frente por 30 varas de fondo y se compone de dos piezas grandes de cinc forradas en madera, y una chica etc. A sólo quince varas del tranvía á vapor en un barrio fabril y á dos cuadras del futuro mercado de hacendas. Base $ 2 500 Seña 8 o.o Comisión 2 o.o

EL DOMINGO 18 de Junio á las 2 30. —Francisco Rayneli é hijos, Victoria 550. j15

*PAEZ 3336, ENTRE CAMPA*na y Concordia Casa de 10 varas de frente por 30 varas de fondo más ó menos. Su edificio en perfectas condiciones se compone de cuatro habitaciones amplias y demás comodidades, con buena carpintería, patio de mosaicos, etc. Situada en un barrio progresista, á una cuadra de la Avenida Gaona, próxima á Nazca, etc. La venderemos con la base de $ 5 000 m|n. Seña, 8 por ciento Comisión, 2 por ciento.

EL DOMINGO 18 de Junio á las 3 30 de la tarde —Francisco Rayneli é hijos, Victoria 550 jn9

Remates atendidos por el Sr. Horacio F. Rayneli

*EN MATADEROS, UNA ES*quina y un lote muy bien situados La esquina cercada con alambre tejido, con frente á la avenida Larrazábal y Ubac, mide 20 metros de frente á la primera por 20 metros de fondo á la segunda Total, 531.41 varas cuadradas Con el tranvía á vapor al frente que va de Floresta á Villa Lugano El lote con frente á Ubac entre Pillar y Taff. Lote 13 de la manzana J mide 10 varas de frente por 30.82 de fondo. Total, 308.20 varas cuadradas Este lote adeuda 28 mensualidades de $ 25.70 m|n cada una con las que cargará el comprador y el excedente al contado. Paraje alto, de porvenir, donde la tierra se valoriza notablemente. Venta sin base y á liquidar. Seña, 8 por ciento. Comisión, 2 por ciento.

EL DOMINGO 18 de Junio, á las 2 de la tarde.—Francisco Rayneli é hijos, Victoria 550. j18

AVENIDA VERNET ENTRE Semillosa y Doblas. Dos hermosos lotes de terrenos notables por su ubicación y dimensiones. Miden cada uno, 10 varas de frente al Sur, por 36 varas de fondo. La importancia de la avenida Vernet, es de todos conocida, así como también los progresos y adelantos adquiridos por esos parajes en muy poco tiempo. Dimensiones ideales para una casa habitación ó de renta Tiene adoquinado al frente el que se paga en 24 mensualidades y que será por cuenta del comprador. A sólo una cuadra de la avenida La Plata y del tranvía 19. Base, $ 12 v. c. Seña 8 o|o. Comisión 2 o|o

EL DOMINGO 18 de Junio á las 3.— Francisco Rayneli é hijos, Victoria 550. jn9

*LINDA CASITA, CALLE PA*saje Pereyra 1519, entre Pavón y Garay, y entre Castro Barros y Castro, consta de sala y tres habitaciones más, cocina, patio de mosaico, buena carpintería, etc Edificación sólida y prolija, hecha con buenos materiales. En cuanto á su ubicación es de primer orden. A pocas varas de la avenida Pavón y del tranvía 19, á dos cuadras de Boedo y de los tranvías 23 y 73, y á la misma distancia de Chiclana, etc. La remataremos con la base de $ 5.000 á liquidar Seña 8 o.o Comisión 2 o|o

EL DOMINGO 18 de Junio á las 3 30 Francisco Rayneli é hijos, Victoria 550 jn9

Remates atendidos por el Sr. Francisco Rayneli

*LINDA CASITA, CALLE AR*ribeños 2415, entre Mansilla y Matienzo (Belgrano), con dos dormitorios grandes, comedor, pequeño jardín, etc Edificación de primera clase de construcción sólida y de gusto Desde el año Avenida Vernet, entre Rivadavia y Triunvirato, se están haciendo las obras de salubridad y pavimentación del barrio Calle Ruiz Huidobro, entre Vernet y Triunvirato, adoquinada y con tranvía eléctrico Venta sin base y á liquidar, Seña, 8 por ciento. Comisión, 2 por ciento.

EL DOMINGO 18 de Junio, á las 2 de la tarde —Francisco Rayneli é hijos, Victoria 550 j19

EN MATADEROS — CASITA calle Miralla 1881, entre San Pedro y Arreelfes. Mide 20 varas de frente por 30 varas de fondo y se compone de dos piezas grandes de cinc forradas en madera, y una chica etc. A sólo quince varas del tranvía á vapor en un barrio fabril y á dos cuadras del futuro mercado de hacendas. Base $ 2 500 Seña 8 o.o Comisión 2 o.o

EL DOMINGO 18 de Junio á las 2 30. —Francisco Rayneli é hijos, Victoria 550. j15

*PAEZ 3336, ENTRE CAMPA*na y Concordia Casa de 10 varas de frente por 30 varas de fondo más ó menos. Su edificio en perfectas condiciones se compone de cuatro habitaciones amplias y demás comodidades, con buena carpintería, patio de mosaicos, etc. Situada en un barrio progresista, á una cuadra de la Avenida Gaona, próxima á Nazca, etc. La venderemos con la base de $ 5 000 m|n. Seña, 8 por ciento Comisión, 2 por ciento.

EL DOMINGO 18 de Junio á las 3 30 de la tarde —Francisco Rayneli é hijos, Victoria 550 j19

LINDA ESQUINITA SOBRE la calle San Julián y Terrero Mira al Este y Norte, y mide 12 varas á una calle por 30 á otra Total 365 varas cuadradas entre dos bulevares de importancia que son Boyacá y Bella Vista con adoquinado y tranvías, próxima á la avenida San Martín. Las remataremos con la base de $ 6 v. c. á liquidar Seña 8 o.o Comisión 2 o|o

EL DOMINGO 18 de Junio á las 4 Francisco Rayneli é hijos, Victoria 550 j17

*UN LINDO LOTE DE TE*rreno sobre la calle San Julián, entre Terrero y Matías Lamas Mide 10 varas de frente por 30 varas de fondo Mira al Norte y linda con la casa que lleva el número 2014 Barrio de crecientes ideas todos y el más pintoresco de Flores Y lo dos cuadras de la calle Bella Vista con adoquinado y tranvías y á la misma distancia de Boyacá Está á dos cuadras al Sudoeste de la esquina Bella Vista y Ada. San Martín. **Lo remataremos con la base de $ 5 la v. c. Seña 8 o|o. Comisión 2 o|o.**

EL DOMINGO 18 de Junio, á las 4. —Francisco Rayneli é hijos, Victoria 550. j11

Remates atendidos por el Sr. Rogelio P. Rayneli

CUCHA CUCHA ESQUINA Bogotá. Espléndido terreno con adoquinado y vereda pagos. Mide 31.02 varas de frente á Cucha Cucha por 29 62 á Bogotá. Son 700 varas cuadradas. Mitad al contado y mitad á un año de plazo con 7 por ciento de interés. Sin base. Frentes Sur y Oeste. A 2 cuadras al Norte de Rivadavia y á un paso del andén de la estación Caballito, del ferrocarril Oeste. En el centro de un paraje comercial culminante, con vías de comunicación rápidas y rodeada de edificación moderna y elegante. Las dimensiones se prestan para construir un block de casas de renta. La ubicación no puede ser mejor, ni más vallosa. Conviene visitar el parnje y sus alrededores. Seña 8 por ciento. Comisión 2 o|o.

EL DOMINGO 18 de Junio, á las 2 —Francisco Rayneli é hijos, Victoria 550. j11

EN VILLA URQUIZA — EN un paraje muy buscado; lindo lote con frente á la calle Holmberg entre Guanacache y Monroe. Mide 10 varas de frente por 50 varas de fondo. Lote 13 de la manzana 38. En cuanto á su ubicación no puede ser más interesante por estar en un barrio, cuyos progresos crecientes son notorios. Rodeada de edificación moderna y de comodidades. Próxima á Alvarez Thomas y al tranvía. Lo venderemos con la base de $ 8 vara cuadrada á liquidar. Seña, 8 por ciento. Comisión, 2 por ciento.

EL DOMINGO 18 de Junio á las 3 1|2 de la tarde —Francisco Rayneli é hijos, Victoria 550. j10

*En VILLA LYNCH — A CIN*co cuadras de la parada de este nombre del tranvía Lacroze. Cuatro preciosos lotes con frente á la calle Roma (continuación de Gualeguaychú), entre Don Miguel y Don Tomás. Miden 10 varas de frente al Sur cada uno por 43 70 de fondo. Lotes 33, 34, 35 y 36 de la manzana 13. Situados en un paraje de porvenir, próximos á los talleres del F. C. E. R. á una cuadra de la Avenida Circunvalación, y á sólo cuatro cuadras de la parada América del tranvía Lacroze. Los remataremos sin base, mitad al contado y mitad á un año de plazo sin interés Escrituras ante Juan de la C. Posas. Pidan planos Seña, 8 por ciento. Comisión, 2 por ciento

EL DOMINGO 18 de Junio, á las 3. —Francisco Rayneli é hijos, Victoria 550 j10

Las ventas de HOY

Remates atendidos por el Sr. Francisco Rayneli

HORA	UBICACION	BASE
2.—	Armonía 2413. . .	$ 6.000
2.30	Av. Cruz entre Gual y Las Palmas . . .	" 1.200
3.—	Av. Vernet entre Senillosa y Doblas (2 lotes).	" 12 v|c.
3.30	Pasaje Pereyra 1519	" 5.000

Remates atendidos por el Sr. Horacio F. Rayneli

2.—	Larrazábal y Ubac	Sin base
2.30	Miralla 1881. . .	$ 2.500
3.30	Páez 3330.	" 5.000
4.—	San Julián y Terrero.	" 6 v|c.
4.—	San Julián entre Terrero y A. Lamas. .	" 5 v|c.

Remates atendidos por el Sr. Rogelio P. Rayneli

2.—	Cucha-Cucha esquina Bogotá.	Sin base
3.30	Holmberg entre Guanacache y Maure.	$ 8 v|c.
3.—	Roma entre Don Miguel y Don Tomás Villa Lynch. . .	Sin base

Francisco Rayneli é hijos

CASA DE RENTA, CALLE Pavón 2818 al 22 al lado de la esquina de la avenida Chiclana y frente á la plazoleta donde se efectúan las ferias francas Mide 10 varas de frente por 40 de fondo Tiene sala con frente para negocio, comedor, 7 dormitorios con cielos rasos unos de madera y otros de yeso, pisos de madera, puertas de cedro, patio de mosaicos, gas, adoquinado al frente por cuenta del comprador, en una palabra, es una casa de construcción más bien moderna muy amplia, propia para una familia grande ó para destinarla á casa de renta por ser la ubicación enteramente importante A la cuadra también del bulevar Garay que tiene tranvías en todas direcciones, y á pocas varas del mercado italiano Tiene 9 000 cédulas argentinas con las que cargará el comprador, incluídas en la base de $ 18 000 Seña 8 o|o. Comisión 2 o|o.

EL DOMINGO 25 de Junio á las 2 Francisco Rayneli é hijos, Victoria 550 j16

UN HERMOSO TERRENO para edificar en un barrio en el que ya se han acabado Cochabamba entre Artes y Oficios y Treinta y Tres Mide 10 varas de frente por 48 varas de fondo Mira al Sur Está junto á la casa que tiene el número 4053. Paraje valioso que cuenta con toda clase de comodidades, y con una edificación moderna y compacta. A una cuadra de la avenida San Juan con los tranvías 44 y 73 y á dos de Carlos Calvo con los tranvías 42 y 43, y á dos de la avenida La Plata. Base, $ 15 v. c. Seña 8 o|o Comisión 2 o.o

EL DOMINGO 25 de Junio á las 2 — Francisco Rayneli é hijos, Victoria 550 j17

EN FLORESTA — CASITA calle Azul 762 entre Arreelfes y Remedios. Mide 10 varas de frente por 50 varas de fondo y consta de dos habitaciones amplias de material una de madera, con patios de mosaicos, cañerías, para agua de molino, etc En una posición codiciada, pues, es el paraje más alto y pintoresco de la Floresta Está á dos cuadras de la avenida Directorio y á cuatro al Sur de la avenida Provincias Unidas y del tranvía. Las venderemos con la base de $ 4 000 Seña 8 o|o Comisión 2 o|o

EL DOMINGO 25 de Junio á las 3 30 —Francisco Rayneli é hijos, Victoria 550. j17

*TERRENO A PLAZOS, CA*lle Trelles entre Cucha Cucha y Espinosa Mide 10 varas de frente por 55 de fondo Lote 10 de la manzana... Mira al Este y está entre edificios Está situado en un barrio progresista, donde la edificación adelanta á un paso de la avenida Bella Vista y del tranvía 88, á una cuadra de la avenida San Martín con el tranvía 86 próximo á Warnes y á otros bulevares de importancia Adeuda 11 mensualidades de pesos 82 50 cada una con las que cargará el comprador incluídas en la base de $ 7 v c Seña 8 o|o. Comisión 2 o.o

EL DOMINGO 25 de Junio á las 2 30 Francisco Rayneli é hijos, Victoria 550 j17

EN VILLA URQUIZA—DOS hermosas esquinas de dimensiones especiales, en un barrio de porvenir, una con frente á las calles Bureta y Balbastro Mide 6x47 á la primera por 3 varas 32 de ochava, 21x72 á la segunda. Total 260 34 v. c. Lote 2 de la manzana J La otra, lote 4 de la manzana 6 da frente á las calles Cerrito y Bradsen 11 95 de frente á la segunda, 6 32 de ochava y 17 77 de frente á la primera, teniendo 20 0 en el SO 15 57 en el SE Total 333 55 v c Las remataremos con las bases de $ 1 950 la primera y $ 1 625 la segunda, las que se pagará en 6 mensualidades de $ 30 y 25 cada una respectivamente Seña 8 por ciento Comisión 2 o|o.

EL DOMINGO 25 de Junio á las 3 30 — **Francisco Rayneli é hijos, Victoria 550.** j18

CASA — CALLE AVENIDA Cruz 296, entre Gual y Tilcara. Mide 10 varas de frente por 25 varas de fondo, más ó menos. Consta de tres dormitorios, mosaicos, etc., y las demás comodidades. A cuadra y media del adoquinado y del tranvía por avenida La Plata. Base $ 4.500 moneda nacional, en la siguiente forma: una tercera parte al contado, otra á un año, y la otra á dos años de plazo con 7 por ciento de interés. Por todos conceptos es conveniente, bien ubicada y casi sin dinero se adquiere. Barrio de gran progreso. Sin más comentarios. Seña 8 por ciento. Comisión 2 por ciento.

EL DOMINGO 25 de Junio, á las 2 y media. — Francisco Rayneli é hijos, Victoria 550. j18

5 LOTES DE TERRENO EN lo mejor de Flores, Calles Bella Vista y Bacacay, frente mismo á los grandes depósitos del Ferrocarril del Oeste. Es la esquina dividida en cinco pequeños lotes de 10 varas de frente por 23 de fondo, 11 por 17, y 12 por 17. Adoquinado por ambas calles, agua corriente, gas, etc. Es como se vé, un verdadero negocio para los constructores; para todo el que quiera edificar una casa en un paraje donde la propiedad se valoriza cada día más, pues en estos terrenos, todos pequeños, es donde pueden hacerse los Petits Hoteles, por ser la ubicación evidentemente notable, y las dimensiones de estos terrenos lo verdaderamente excepcionales Tranvías por Bella Vista, y á la cuadra de la Avenida Rivadavia. Venta al contado. Títulos perfectos, debiendo escriturarse ante el escribano señor T. F. Bravo, siempre que hubiese más de un comprador. Sin base. A liquidar. Seña 8 por ciento. Comisión 2 por ciento

EL DOMINGO 27 de Junio, á las 2 y media p. m — Francisco Rayneli é hijos, Victoria 550. j18

José Conti

*AGUIRRE 525, ENTRE CAN*ning y Malabia, bonita finca, nueva, en barrio inmejorable y de sólida construcción. A plazos Base, $ 15 000 Su terreno mide 10 varas de frente por 25 de fondo y su edificio, bien distribuído, consta de sala y escritorio al frente, 2 dormitorios comedor, otro dormitorio, servicio de altos, cocina, w. c., con baño, vestíbulo, mosaicos, cielos rasos de yeso, carpintería de cedro, etc. Preparada para altos. Tiene 6 000 cédulas argentinas. Seña 8 o|o y 2 o.o. de comisión. Datos, Bolívar 189

EL DOMINGO 18 de Junio á las 2 30. j1n13

GUATEMALA 684|86 ENTRE Serrano y Gurruchaga. Magnífica casa de altos y bajos, recién construída y que constituyo por su ubicación en el barrio de Palermo y la elegante distribución, el desideratum de las familias más exigentes. Tiene un gravamen de 13 000 cédulas argentinas Ad corpus. Su edificio es el siguiente:

PLANTA ALTA: 2 salas al frente, 2 dormitorios, comedor, baño, cocina, servicio, vestíbulo, etc.

PLANTA BAJA: Sala, 2 dormitorios, vestíbulo, comedor, baño, cocina, etc Todos sus materiales son de primer orden y de los más modernos

Guerrico & Williams

CASAS

JUDICIAL — A PLAZOS —

Las propiedades de la testamentaria Scala. A una cuadra del bulevar Entre Ríos. Casas de gran renta, en espléndida situación.

HUMBERTO I números 1953, 1955, 1957 y 1959, entre Pozos y Saraadi—Gran edificio de renta en perfecto estado compuesto de dos casas bajas y dos altas, teniendo cada una la siguiente distribución: vestíbulo, escritorio, sala, antesala, comedor, 4 dormitorios, baño, pieza de servicio, cocina, etc. El terreno tiene 16.32 metros (18v84) de frente por 34.72 metros (40v10) de fondo, con un contrafrente de 17.48 metros (20v13) y superficie de 585.80 metros cuadrados (781.20 v. c.). Ad corpus. Base, $ 60.000.

HUMBERTO I números 1947 y 1949, lindando con la anterior—Buena casa de familia y galpón al fondo con entrada independiente para carros. El edificio consta de vestíbulo, sala, comedor, dos dormitorios, baño, cocina, etc. y el fondo el galpón y 4 piezas, todo en terreno de 9.48 metros (10v93) de frente por 34.72 metros (40v10) de fondo y contrafrente de 10.20 metros (11v78) ó sea una superficie de 340.25 metros cuadrados (453.67 v. c.). Ad corpus. Base, $ 13.333.33.

CONDICIONES DE LA VENTA — El pago se efectuará: 5 por ciento en el acto del remate en concepto de seña, 33 por ciento al firmarse las escrituras ante el escribano señor. Lorenzo Mira y el saldo de 59 por ciento en dos pagarés hipotecarios iguales con interés adelantado á razón de 6 por ciento anual y vencimientos á 9 y 18 meses. El comprador de la propiedad Humberto I 1947 y 1949, deberá prestar servidumbre de cloacas á las propiedades Humberto I 1953 al 1959 por término de 6 meses, cuyos propietarios deberán levantar dicha servidumbre en ese plazo.

EL MIERCOLES 21 de Junio, á las 3 de la tarde, en nuestra casa, B. Mitre 530, donde pueden solicitarse prospectos detallados. Orden del señor Juez de primera instancia doctor N. González del Solar, secretaría del doctor Alberto C. Oderigo en los autos sucesorios de don Vicente Scala. Comisión, 2 por ciento de los compradores.—Guerrico y Williams. m31

URQUIZA 140 — MUY BUENA

casa habitación con asfalto, alumbrado eléctrico y tranvía al frente, á una cuadra de Rivadavia y á 2 de la plaza del Once, lo que significa medios de comunicación á mano para todas direcciones. Barrio de gran actividad que se transformará completamente con la instalación á una cuadra de allí del gran palacio municipal y con el ensanche de la plaza del Once. Edificio susceptible de ser ampliado, muy bien construído en cal con tirantería de hierro, puertas y celosías de cedro, cielos rasos de yeso, pisos pino de tea, con jardincito al frente, zaguán, sala con marquise, 4 dormitorios, cuarto de baño, comedor, cocina con carbonera, 2 piezas altas para servicio, 2 patios mosaico, con galerías, fondo, azotea, w. c., servicio, toda la casa con mucha luz y aire en amplio terreno de 10v40 de frente por 56 varas de fondo ó sea 582.40 varas cuadradas. Base, $ 32.000, al contado.

EL MIERCOLES 21 de Junio á las 2 p. m. en nuestra casa, B. Mitre 530, donde pueden solicitar mayores informes. La propiedad puede visitarse todos los días de 1 á 5 p. m. con tarjeta que deben solicitar á nuestra casa. Seña 5 por ciento. Comisión 2 o|o.—Guerrico y Williams. j10

PARA HABITACION Y renta,

con cédulas, Arenales 1445 y 1441, entre Uruguay y Paraná, media cuadra al centro de la plaza Vicente López, en pleno barrio aristocrático. Muy buena propiedad que consta de dos casas, una alta y otra baja, edificadas con materiales de primer orden y muy bien distribuídas, cuyo detalle es el siguiente:

CASA ALTA: Vestíbulo, sala y antesala á la calle, escritorio, gran comedor, 4 dormitorios, 2 cuartos de baño, toilette, gran cocina con económica, carbonera, 1 pieza independiente, en altos 2 piezas para servicio, cuarto para lavar con pileta y baño para servicio, azotea, aguas calientes.

CASA BAJA: Sala, antesala, comedor, 5 dormitorios, pieza de baño, cocina, 2 piezas servicio, 2 patios.

TERRENO: Mide 9v66 de frente por 33v11 en un costado, 37v20 en otro y 9v25 en el contrafrente ó sea 355 v. c. más ó menos. Base, $ 80.000, pudiendo continuarse á estilo de plaza con una hipoteca de 40.000 cédulas argentinas. Títulos perfectos.

EL MIERCOLES 21 de Junio á las 3 p. m. en nuestra casa, B. Mitre 530. Hora de visita de 2 á 5 la casa alta y de 4 á 5 la baja. La casa alta llave en mano. Seña 5 o|o. Comisión 2 o|o —Guerrico y Williams. j13

Callao 740

ENTRE VIAMONTE Y CORDOBA

Cómodo edificio de altos y mansard

En terreno de 784 varas cuadradas

BASE, $ 220.000

CON CEDULAS Y OTROS PLAZOS

El Jueves 22 de Junio, á las 3. p. m.

EN NUESTRA CASA, BARTOLOME MITRE 530

Guerrico & Williams

CALLAO 740, ENTRE VIAmonte y Córdoba, 12 varas de frente por 65.34 de fondo ó sea 784 v. c., con un cómodo edificio de altos y mansard, que aunque no moderno contiene 16 amplias habitaciones, 2 cuartos de baño, hall, espléndido jardín, etc., edificio susceptible de ser notablemente ampliado y remodernado. Barrio en que huelga todo comentario, donde realmente nadie vende á ningún precio. Base, 220 000, puede el comprador hacerse cargo al estilo de plaza de una hipoteca de $ 60.000, en cédulas nacionales K y abonar el excedente, mitad al contado y mitad á un año de plazo con 7 o|o de interés y pagaré hipotecario. Títulos perfectos.

EL JUEVES 22 de Junio á las 3 p. m. en nuestra casa, B. Mitre 530 donde pueden solicitar informes. La casa puede visitarse todos los días de 2 á 5 p. m. Seña 5 o|o. Comisión 2 o|o.—Guerrico y Williams. j14

EN VILLA DEVOTO — PRE-

ciosa casa-quinta á 10 años de plazo. Avenida Nacional 3174, entre Cuenca y Helguera, con tranvía eléctrico de Lacroze á una cuadra, en barrio completamente transformado, lleno de edificación moderna. Flamante edificio que se entregará llave en mano, levantado con materiales todos de primer orden, rodeado de jardín y que consta de vestíbulo, 5 habitaciones, cuarto de baño, cocina, pieza alta para servicio, etc., en amplio terreno de 20 varas de frente por 44v78 de fondo ó sea 895.60 v. c. Base, $ 21.000, pagadero $ 11 400 en una hipoteca que reconoce á favor de la sociedad Ayuda Mutua en 120 mensualidades de $ 159.60 incluído amortización é intereses y el resto 1|2 al contado y 1|2 á un año de plazo con 6 por ciento de interés en segunda hipoteca. Escritura ante el señor Alfredo C. Ponce. Títulos perfectos.

EL DOMINGO 25 de Junio, á las 3 de la tarde, en la propiedad. Soliciten prospecto con fotografía á nuestra casa, B. Mitre 530. Seña, 3 por ciento. Comisión, 2 por ciento.—Guerrico y Williams. j18

TERRENOS

JUDICIAL — A PLAZOS —

En Banfield, á dos cuadras de la estación, casa-quinta "La Emma", y 5 lotes de terreno con adoquinado, tranvía y alumbrado eléctrico al frente; Avenida Gaxcón esquina La Plata. Magnífico edificio compuesto de sala, escritorio, comedor, 3 dormitorios, baño completo, galería cubierta, un dormitorio en altos, dos piezas servicio, cocina comedor servicio, despensa, carbonera, todos materiales de los más ricos, espléndido jardín con variedad de plantas é infinidad de árboles frutales seleccionados, aguas corrientes, gas y no faltando ningún detalle de confort; en terreno de 38.33 metros (44v25) de frente al bulevar Gaxcón por 55.49 metros (64v07) de frente á la calle La Plata, ó sea una superficie de 2.126.38 metros cuadrados (2.835.10 v. c.). Base, pesos 9.50 cada 75 decímetros cuadrados ó sea la vara cuadrada.

5 ESPLENDIDOS LOTES con frente á la Avenida Gaxcón y calle La Plata, lindando con "La Emma" con amplios frentes y superficies entre 554 metros cuadrados (740 v. c.) y 784 metros cuadrados (1.046 v. c.) En uno de los lotes entran la cochera, caballeriza, galpón y pozo semisurgente con molino. Base $ 3.50 cada 75 decímetros cuadrados, ó sea la vara cuadrada.

FORMA DE PAGO: 8 por ciento en el acto del remate, 33 por ciento al firmarse las escrituras y el saldo en dos pagarés hipotecarios iguales con interés adelantado de 6 por ciento y vencimientos á 9 y 18 meses. Escrituras por el señor Enrique H. del Valle.

EL MIERCOLES 21 de Junio, á las 3 de la tarde, en nuestra casa, B. Mitre 530, donde pueden solicitarse planos con fotografía. Orden del señor Juez doctor N. González del Solar, secretaría del doctor Alberto C. Oderigo en la testamentaria de don Vicente Scala. Comisión, 2 por ciento.—Guerrico y Williams. m31

FLORIDA ENTRE CORDOba y Paraguay, á 8 años de plazo, por cuenta y orden de la municipalidad de la capital. El lote 3 de los terrenos del ensanche de esa cuadra, lo que fué mercado Florida, 14.48 varas de frente por 46.84 de fondo ó sea 674.71 varas cuadradas. Base, $ 580 la vara cuadrada, 20 o|o al contado y el resto en 16 pagarés hipotecarios escalonados de 5 en 5 meses con 7 1|2 o|o de interés anual, venciendo el primero el 1º de Octubre de 1911.

EL JUEVES 22 de Junio á las 3 p. m. en nuestra casa B. Mitre 530, donde pueden solicitarse planos. Las escrituras deberán firmarse ante el escribano municipal dentro del plazo improrrogable de un mes contado desde la fecha del remate. Los lotes linderos números 5 y 6, se rematarán los días 20 y 21 por los señores Williams y Giménez y Luis Torres y Cía. Seña 5 o|o. Comisión 2 o|o.—Guerrico y Williams. j18

QUINTA EN LA PLATA DE

12 hectáreas, 17 áreas, 70 centiáreas, separada de dicha capital por el establecimiento del señor Tomás Bell, lindando además con Harrison, Mac Cargo y P. Sánchez, á 1 segua de las estaciones Villa Elisa, Pereyra y Melchor Romero. Muy aparente para casa quinta de recreo ó para chacrita de verduras, tambo ó gallinero. Base, $ 6.500 al contado, debiendo escriturarse indefectiblemente dentro del corriente mes. Títulos perfectos.

EL JUEVES 22 de Junio á las 3 p. donde pueden solicitar planos. Seña 8 por ciento. Comisión 2 o|o. —Guerrico y Williams. j15

EN BANFIELD—2 ESPLENdidos lotes de 862 y 1.020 varas, sobre la calle Independencia, á media cuadra de la avenida Gazcón, adoquinada, con tranvía y alumbrado eléctrico y á 3 cuadras de la estación. Sin base á tanto la vara cuadrada, mitad al contado, mitad á un año con 7 o|o de interés anual.

EL MIERCOLES 21 de Junio á las 3 p. m. en nuestra casa, B. Mitre 530, donde pueden pedir planos. Seña $ o|o. Comisión 2 o|o.—Guerrico y Williams. j17

CAMPOS

CAMPO EN LA PROVINCIA

de Córdoba. 1.000 hectáreas en 2 lotes, en el departamento Márcos Juárez, á 1|4 legua de las estaciones Coral y Bustos é Isla Verde (F. C. C. A.), lindando con la sucesión de Tiburcio Zaldarriaga, Jaureguibaizo y Carlos Illinger. Campo flor, muy alto y parejo, alambrado, tierra de primer orden para agricultura. Base, pesos 150 la hectárea, tercera parte al contado y el resto en dos pagarés hipotecarios á 6 y 12 meses de plazo, con 6 por ciento de interés anual por semestres adelantados. Títulos perfectos.

EL JUEVES 22 de Junio, á las 3 de la tarde, en nuestra casa, B. Mitre 530, donde pueden solicitar planos y otros informes. El comprador deberá respetar un contrato antiguo de arrendamiento que vence en Julio de 1912, á razón de $ 10 la hectárea. Seña, 5 por ciento. Comisión, 2 por ciento.—Guerrico y Williams. j4

MUEBLES, ETC.

JUEGO DE SALA MADERA

dorada forrado en seda, id Luis XV nogal y seda, mesas de centro, mesa consola con espejo, pedestales, cortinados moaré, galerías bronce, visillos, piano perpendicular, J. Lary, Ernest Krausse, Angelus Orchesthal, con 20 piezas, estante para músicas, bancos piano, cuadros al óleo, grabados, oleografías, adornos, preciosos artefactos eléctricos de bronce y cristal, juegos de comedor Renacimiento de nogal tallado y roble, comedor roble estilo inglés, sillas nogal y vaqueta, id de nogal y esterilla, espejo marco nogal, escritorios cilindros de roble, id ministro, mesas, escritorio, bibliotecas, caballeros, sillones, juego de dormitorio nogal, id de pino de ten, guardarropas, armarios, chaiselongues, sillones tapizados, cómodas, cunas, lavatorios para aguas corrientes, bañaderas, oglorríferos, relojes, mesa de cedro, sillas Viena y esterilla, id americanas, camas sueltas, adornos, artículos varios automóvil Landaulet eléctrico, etc., etc.

EL LUNES 19 de Junio á la 1 de la tarde y á las 8 de la noche en nuestra casa, B. Mitre 530. Comisión 10 o|o.—Guerrico y Williams. j17

ALHAJAS Y ARTICULOS DE

toilette. Anillo de oro y brillantes para hombre, alfiler de corbata brillanta y zafiro, prendedor de brillante, reloj de oro para señora, alfiler de perla, servicio de toilette de rico metal Gallia, juego de cepillo y piezas de toilette de plata, servicio de toilette de cristal Baccarat, servicio toilette de Viena, etc.

EL LUNES 19 de Junio, á las 9 de la noche, B. Mitre 530. Comisión, 10 por ciento.—Guerrico y Williams. j18

DEL señor JULIO DE MENdeville; como judicial por orden y cuenta de sus herederos, su hermosa colección de:

CUADROS: Al óleo, acuarelas y dibujos, de los que entresacamos las siguientes firmas: Isabey, Louis Philippe (gagnant) Angleterre sur un bateau de pêche; de José Domingo le Petit virtuose; de L. E. Meissonnier; Etude Veniso; P. Tournier Cuno, flores; Vicente Palmaroli, une mutilienne; Muller du Tréport, nature morte; estos cuadros pertenecieron á la célebre galería Sedelmeyer y fueron adquiridos en la notable venta de 1907. Además, cuadros de Titolessi, Brunet, Howard, V. Checa, J. Llanesa, Playo, Pierre Calmettes, Romagnoli, Edouard Detille, José Pinelo, Barbudo, Montos, Shoaton, Pasollis, García y Ramos, J. Vila y Prades, Jiménez Martín, Pagés Ortiz, Aranda, Mirailles, Ferrer Lacasa, Obiol, Barbieris, D. Lagar, Benlliure, M. Olivé, Larravide, C. Brancaccio, etc., etc.

BRONCES Y MARMOLES—Busto de Napoleón (mármol), Venus de Milo, Diana, Narciso, Napoleón mourant. Gran león de bronce con zócalo, jarrones, estatuas, bustos, etc.

PORCELANAS—Colección de floreros, macetas, estatuas, tibores y bomboneras de porcelana antigua de China, Japón, Delft, Sèvres, Saxe, etc.

BIBELOTS — Marfiles, bomboneras, tazas, estatuitas, etc.

Abanicos antiguos.

ORFEBRERIA — Centro de mesa de plata, juego de té id, platos, fuentes, bandejas, rechaud, teteras, cafeteras de Christofle con armas de Napoleón III y que pertenecieron al servicio imperial, cucharitas, servicio de té y café Reed y Barton, etc., etc.

MUEBLES ANTIGUOS—Mesitas y sillas españolas, muebles japoneses, cabinet de nogal, etc.

ALHAJAS—Aros solitarios, prendedor de brillantes, anillo id, relojes, pulseras, cadena de oro, etc., etc.

MEDALLAS—Colección de medallas y condecoraciones.

EL MIERCOLES 21 y JUEVES 22 de Junio á las 4 de la tarde en nuestra casa 530, Bartolomé Mitre. Desde el viernes se pondrán ver en los sitios de nuestros escritorios. La venta se hará en la planta baja. Comisión, 10 o|o. — Guerrico y Williams. v12

ARISTIDES DEL ZOPPO

Martillero: Jorge V. Miller

Casa central: Corrientes 441, U. T. 4520 Ads. Sucursales: Patricios 435, U. T. 1444, B. Orden: Cabildo 2262, U. T. 809, Belgrano: Ensenada 38, Flores: Andonaegui 2775, V. Urquiza.

HOY

Al lado de Corrientes

ALMAGRO 764

A largos plazos

CORRIENTES y MEDRANO

á largos plazos, á media cuadra de este paraje descollante, calle Almagro 764, entre Corrientes y Mumahuaca, sobre el gran Mercado de Abasto, donde raramente aparece un cartel de remate por ser el punto destinado á constituir el verdadero centro de esta metrópoli. El terreno mide 9v35 por 39v78. Edificio en buen estado, consta de tres piezas grandes, pieza, cocina y dependencias, adoquinado pago. Base definitiva pesos 15.600 incluso 11.862 pesos amortizable en pequeñas cuotas mensuales. El comprador es libre de tomar la referida hipoteca ó de pagar al contado. La hipoteca se puede cancelar en cualquier momento, sin pérdida de intereses.

EL DOMINGO 18 de Junio, á las 3 de la tarde. 1p

EN VILLA DEVOTO — TE-

rreno calle Bahía Blanca entre Marcos Sastre y Santo Tomé, á pocas cuadras de la estación F. C. P. y del tranvía 86. 10 varas por 50. Manzana M y lote 10, entre casas y chalets, paraje pintoresco y de inmediato porvenir. Base pesos 3.20 la vara. Condiciones de pago: 30 mensualidades de $ 14.50 cada una y el resto 1|3 parte al contado, 1|3 parte á 6 meses y 1|3 parte á un año sin interés.

EL DOMINGO 18 de Junio á las 4 de la tarde. Seña 5 por ciento. Comisión 2 por ciento. Nota: Tanto en la casa como en el terreno edificaremos á largos plazos si los compradores lo desean. 1p

EN EL CENTRO DE BERnal—Una casa y dos lotes formando esquina. A una cuadra exacta al Este del tranvía á Quilmes, á dos al Oeste del telégrafo Marconi, y á poca distancia de la estación; un paraje alto y pintoresco, entre casas y chalets, la insuperable esquina formada por las calles Arenales y Liniers, un lote contiguo y una casita chicha. La casa se compone de dos piezas, cocina, w. c., galería con mosaico y mármoles, bomba semisurgente, pié de molino, cielos rasos de yeso, carpintería de cedro y demás materiales de primer orden; su terreno mide 10.58 varas frente á Arenales por 30 de fondo. La esquina mide 18 por 24 varas y el lote frente á Liniers mide 12 por 24 varas. Base para la casa, $ 3.200. Para la esquina, $ 3 la vara y el lote contiguo $ 2.80 la vara cuadrada. Condiciones de pago: el 40 por ciento al escriturar y el resto á un año de plazo sin interés.

EL DOMINGO 25 de Junio, á las 4 de la tarde. j18

EN CABALLITO — A UNA

cuadra de la Avenida San Martín, con los eléctricos 36, 94 y 95 y á dos de Bella Vista, preciosa casa flamante, calle Pallque entre Espinosa y Cachaqueha, ubicación codiciada y entre compacta edificación. Su terreno mide 10 por 40 varas más ó menos y el riquísimo edificio en cal, consta de comedor, 2 dormitorios, baño, cocina, w. c., galería de mamposteria y yeso, frente de piedra con balcón y bomba, pié de molino, etc., etc. Reconoce una hipoteca de $ 6.136 á favor del Crédit Foncier, que se amortiza en cuotas de 78 pesos cada una, el resto se abonará la mitad al contado y la otra mitad á un año de plazo con interés del 6 por ciento anual. Base, $ 8.600 incluso la hipoteca. Seña, 5 por ciento. Comisión, 2 por ciento.

EL DOMINGO 25 de Junio, á las 2 de la tarde.—Nota importante: Edificamos y reedificamos á largos plazos, sobre las propiedades que vendemos ó facilitamos el préstamo para las construcciones. j13

J. Capurro y Cía.

TERRENOS en FLORESTA.

Esquina Milton y Bogotá, 15 por 15 varas, á dos cuadras de la avenida Rivadavia, con doble vía de tranvía, á un paso de la estación Villa Luro, al contado. Base, $ 5 v. c. Un lote calle Bogotá entre Milton y avenida Corro 10 por 38. Base 5 $ v. c. al contado. Remataremos

EL DOMINGO 18 de Junio á las 3.30 p. m. 1p

EN FLORESTA — A LARgos plazos, un lote calle Bermúdez entre Sarachaga y bulevar San Eduardo, á un paso de la estación Villa Luro 10 por 38, sin base, adeuda 50 mensualidades de $ 32 cada una, el resto al contado. Remataremos

EL DOMINGO 18 de Junio á las 3.30 p. m. Seña 8 o|o. Comisión 2 o|o. Datos, Reconquista 212. 1p

PIETRANERA RISSO-PATRON Cía

462—B. MITRE—462

CASA FLAMANTE EN BELgrano. Estilo inglés. Congreso 2269 entre Cuba y Obligado. A una cuadra de la avenida Cabildo. Con eléctrico al frente y en ambas esquinas. Situación de gran progreso. Base, $ 18.000. A plazos.

EL DOMINGO 18 de Junio á las 2, sobre la misma propiedad. Mide 10 por 40. Edificio nuevo, de 3 dormitorios, comedor, baño, 2 piezas para servicio y dependencias. Carpintería general de cedro, cielos rasos de yeso, pisos de pino tea, tirantería de hierro, galería, mármoles, mosaicos y demás detalles complementarios de una construcción hecha sin economías. Pozo semisurgente con bomba. Al frente jardín y verja de material y hierro. Desocupada. Puede visitarse en cualquier momento. Las llaves en el almacén Congreso esquina Cuba. Título perfecto. Seña 8 o|o. Comisión 2 o|o. Más datos, B. Mitre 462. —PIETRANERA RISSO PATRON y Cía. j11

CASA EN FLORIDA (F. C. R). Barata y á largos plazos. A 2 1|2 cuadras al Norte sobre la calle directa á la estación y próxima á la avenida Santa Fe. Paraje de hermosa perspectiva y poblado de chalets. Base, pesos 2.000 al contado. El excedente á 2 años de plazo sin interés.

EL DOMINGO 18 de Junio á las 3, sobre la misma propiedad. Mide 10 por 28. Edificio de 2 piezas, cocina y w. c., galería de baldosas y buena carpintería. Visítese. Título perfecto. Seña 8 o|o. Comisión 2 o|o. Más datos, B. Mitre 462.—PIETRANERA RISSO PATRON y Cía. j11

CUATRO TERRENOS CENtrales en Banfield. Con frente al bulevár Alsina (en breve adoquinado) y entre las calles Melo y Gallo. Lindando con la quinta de Rojas, rodeados materialmente de edificación moderna y á solo 200 metros del tranvía eléctrico á plaza de Mayo. Venta sin base. 1|4 parte al contado y el resto á 6, 12 y 18 meses, sin interés.

EL DOMINGO 18 de Junio á las 4, sobre los mismos terrenos. Miden cada uno 11v54 por 57v73. Visítense por las estaciones Banfield y Lomas de las cuales están á 8 y 6 cuadras respectivamente, ó por el tranvía eléctrico número 102. Títulos perfectos por ante el escribano Olivencia. Más datos á nuestro escritorio, B. Mitre 462.—PIETRANERA RISSO PATRON y Cía.

CENTRAL — MONTEVIDEO 959 y 61 al lado de Charcas. Espléndida propiedad de 2 pisos y subsuelo. A 150 metros de la plaza Rodríguez Peña y Palacio del Consejo Nacional de Educación. A 2 cuadras de la avenida Callao. Flamante, sin estrenar. Especial para habitación y renta. Ofrecen 400 pesos de alquiler por cada casa. Barrio de grandes construcciones modernas y prestigio social. Base, $ 75.000 inclusive 45.000 cédulas argentinas.

EL DOMINGO 25 de Junio á las 3, sobre la misma propiedad. Distribución: número 959, sala, hall, comedor, 2 dormitorios, baño y w. c. En el subsuelo, con entrada independiente, salita, 2 piezas, despensa, cocina, pileta, baño y w. c. Planta alta número 961, lujosa entrada con zócalo y escalinata de mármol, sala y escritorio al frente, hall, comedor, 2 dormitorios, baño y w. c. Gran escalera de cedro al 2o. piso que da acceso, á 2 dormitorios, hall, baño, cocina y amplia terraza. Servicio general de agua caliente y luz eléctrica. Construcción hecha á todo costo, con detalles de mérito y buen gusto. Gran frente de estilo. Cielos rasos decorados, pinturas al fresco, ricos papeles, mosaicos extranjeros, carpintería de cedro, cristales biselados, herrajes de níquel y revestimientos enlozados. Desocupadas. Visítense en cualquier momento. Título perfecto. Seña 8 o|o. Comisión 2 o|o. Más datos, B. Mitre 462.—PIETRANERA RISSO PATRON y Cía. j15

MAGNIFICA PROPIEDAD de 4 pisos, formando en conjunto 2 amplios y lujosos petit hoteles independientes. Tucumán 2480 y 84 entre Azcuénaga y Larrea. Es la finca moderna, apta para renta y habitación ó renta solamente. Dentro del marco formado por las cuatro grandes avenidas, Callao, Corrientes, Córdoba y Pueyrredón, ó sea, en la zona central de la ciudad donde se opera la más sorprendente transformación de la propiedad. Base, $ 75.000. A plazos.

EL DOMINGO 25 de Junio á las 4. Sobre la misma propiedad. Distribución: Núm. 2484. En la planta baja, sala, hall, comedor, 3 dormitorios y baño, 1|2 subsuelo, sala, comedor, 3 habitaciones, pieza de servicio, cocina y dependencias. La núm. 2480 2o. piso, sala, escritorio, comedor, 2 dormitorios, baño y hall con escalera de roble al tercer piso, con 4 habitaciones, pieza de servicio, cocina, baño y w. c., servicio general de agua caliente, cloacas y luz eléctrica. Edificación de lujo. Espléndido frente Luis XVI con puertas de calle de roble y herrajes de bronce. Escaleras de mármol y roble, vitraux y cristales biselados, cielos rasos decorados, mosaicos norteamericanos, carpintería de cedro, pinturas al ripolin, bonitos papeles, ascensores, montaplatos, campanillas eléctricas y demás detalles complementarios que se irán señalando visitándolas. En exhibición todo el día. Título perfecto. Seña 8 o|o. Comisión 2 por ciento. Más datos B. Mitre 462.—PIETRANERA RISSO PATRON y Cía. j15

UNA VENTA EXCEPCIOnal en Martínez. 98 terrenos en 36 mensualidades, en el centro del barrio de los chalets. A 100 metros de la avenida Santa Fe, adoquinada y con doble vía de eléctricos (en construcción) y á 4 y 7 cuadras de la estación. Con 32 trenes diarios. Es la situación ideal para vivir todo el año. Sin duda alguna lo mejor del aristocrático faubourg. Rodeados de las residencias permanentes y veraniegas de los señores Nicolás González del Solar, Lisandro Torres, A. Ganduifo, señores Pearson, Luis Torres, Roberto Kroper, Paternoster, Copello, Antonialazzi, Burozza, Grondona, Ayerza, Lastra y Butinelli. Por la altura de sus tierras, lo pintoresco de sus paisajes, sus numerosos adelantos y el prestigio social de las familias residentes, Martínez será el pueblo de mayor significación y progreso al Norte de la capital. Venta como judicial. Por liquidación de negocios. Sin base. A tanto la v. c. En 36 mensualidades, sin interés.

EL DOMINGO 2 de Julio á las 2.30 con tren expreso gratis que saldrá del Retiro (vieja) á la 1.40 en punto. Son 98 preciosos lotes que se venderán con opción amplia de 1 lote á una manzana. Todos ellos contienen riquísimos árboles frutales (injertos de primer orden) y plantas de adorno. Sus superficies varían entre 206 y 302 v. c. Sobre calles arboladas y buenas veredas. Visítese en la seguridad de que todo visitante será un comprador. Condiciones de la venta: 3 mensualidades en el acto del remate y 2 o|o de comisión, 3 mensualidades dentro de los 20 días al retirar la libreta en nuestro escritorio, B. Mitre 462. Las restantes mensualidades se abonarán del 1o. al 10 de cada mes, á contar desde Agosto, en el Banco de Italia y Río de la Plata. 10 por ciento de descuento sobre el total abonado al contado. Títulos perfectos inmediatos y obligatorios, por ante los escribanos Martín y Valenzuela, B. Mitre 519, donde los interesados pueden revisarlos en cualquier momento. Plano con aprobación municipal. Lotes amojonados. La posesión será dada por el Ingeniero Ventura Barreiro, el domingo 16 de Julio á las 9 de la mañana. Más datos y planos en nuestro escritorio, B. Mitre 462.—PIETRANERA RISSO PATRON y Cía. j18

Cadret y Furst Zapiola

Manuel V. Cadret, José Luis Furst Zapiola. Reconquista 484

FRENTE A LA ESTACION

Muñiz, 40 terrenos en 30 meses. Se trata de dos espléndidas manzanas divididas en 40 lotes, con superficies que varían entre 250 y 550 v. c. en el paraje más alto y mejor situado de Muñiz, sobre el bulevar Mitre, frente al tranvía Rural y rodeado de los chalets de los señores Broggi, Bonta, Galmarini, etc. El F. C. Pacífico electrificará su línea hasta San Miguel, y la empresa Lacroze Hnos., establecerá próximo á estos terrenos su gran usina eléctrica, según contrato celebrado con el gobierno nacional. Base, 5 pesos por mes el lote en 30 mensualidades, sin interés.

EL DOMINGO 25 de Junio á las 3 de la tarde, en los mismos terrenos. Seña 3 mensualidades. Comisión 3 o|o. Títulos definitivos por ante la escribanía Ferrando, Cangallo 770. Pidan planos é informes á nuestra casa Reconquista 434.—Cadret y Furst Zapiola. j13

JUDICIAL — EN SAN ISIdro, Avenida Santa Fe, hoy Centenario 201, entre las calles Diego Palma y Alsina. Espléndido terreno á sólo 50 varas de la estación del F. C. C. A., sobre la gran avenida Santa Fe, adoquinada y con luz eléctrica desde la capital hasta el Tigre y cuyo trayecto recorrerá, en breve el tranvía eléctrico concesión Varela, Cúneo y Cía. Mide 20 varas de frente por 60 varas de fondo (1.200 v. c.) Base el 80 o|o de la tasación ó sean $ 10.80 los setenta y cinco decímetros ó sea la vara cuadrada. Venta ordenada por el señor juez en lo civil, doctor Valentín Fernández Blanco, en los autos sucesorios de don Gustavo Adolfo Vernet que se tramitan por ante la secretaría Bernatet.

EL DOMINGO 2 de Julio á las 4 de la tarde sobre el mismo terreno. Seña 10 o|o. Comisión 2 o|o á cargo del comprador. Títulos perfectos. Por mayores datos y prospectos ocurrir á nuestra casa, Reconquista 434 ó á la secretaría Bernatet en los tribunales de La Plata.—Cadret y Furst Zapiola. j17

P. Mazzarelli é hijos

Murillo 1960 esquina Acevedo 100

COMO JUDICIAL — CASA

Oro 2666, entre Santa Fe y Beruti. Base, $ 14.887, á plazos, 10x27 más ó menos, 4 dormitorios, comedor, baño, cocina, w. c., galería, adoquinado pago, instalaciones de gas y agua. Edificio moderno y hecho en cal, rodeado de tranvías. Barrio aristocrático. Visítese.

EL DOMINGO 18 de Junio, á las 4. v10

COMO JUDICIAL — CASA

estilo chalet, flamante. Base, pesos 3.777, á plazos, calle Ipela 1020, una cuadra al Sur de la Avenida Rivera, altura 1200, con tranvías 87, 94, 95 y 96; adoquinado pago. Edificio de 4 piezas, puertas cedro, yeso, galería, baño, cocina, etc., hecha en cal, preparada para altos. Visítese.

EL DOMINGO 18 de Junio, á las 3. v18

Delfor del Valle

HOY HOY

Dgo. 18 de Junio

A las 2 p. m.

En el Dock Sud

22 LOTES

EN 50 MENSUALIDADES

BASE, $ 3 v. c.

D. del Valle.

Perú 161

EN EL DOCK SUR, 22 LOtes, en 50 mensualidades. En la manzana 219, en el costado Este del dock. Labores de calles. A 100 metros del canal de la segunda sección. A 100 metros de la línea del ferrocarril del Sur. Frente á la fábrica de la Compañía Alemana. Sobre el trazado de la línea del tranvía eléctrico de circunvalación del dock de la empresa Ganduifoy, cuyos trabajos empezarán este año. Su proximidad al puerto que estará concluído dentro de 9 meses, da á los terrenos en venta excepcional importancia, especialmente para industrias, están situados también en el radio donde se establecerán los frigoríficos. Hay verdadero porvenir en adquirir tierra en esta zona importante de Avellaneda y á la cual la ligarán dos líneas de tranvías eléctricos y los puentes construídos y que se construyen para ligar el dock con la capital federal. Pago en 50 mensualidades, 5 al recibir el título provisional y las restantes pagaderas en el Banco Comercial Italiano, B. Mitre 464, del 1 al 10 de cada mes, contándose la sexta mensualidad desde el 1o. de Agosto de 1911. Posesión inmediata. Por pago al contado 20 por ciento de descuento. Pagadas 15 mensualidades, escrituras definitivas por el escribano P. B. Lavista, San Martín 56, donde pueden examinarse los títulos que son perfectos. Base de venta, 3 pesos la vara cuadrada. Seña 8 o|o. Comisión 2 o|o. Tranvía eléctrico á los terrenos.

EL DOMINGO 18 de Junio, á las 2 de la tarde, en mi sucursal del dock. Planos, Perú 161.—D. del Valle. j19

MANUEL T. DURAN

HOY HOY

FLORESTA

CON TRANVIA, números 1 y 2, á inaugurarse en esta semana, á LINIERS

LA ANTIGUA QUINTA CO-

nocida por residencia de los Virreyes. 150 lotes sobre una loma, á cinco cuadras al Norte de Rivadavia á cuatro de la futura estación Villa Luro y una del bulevar Gaona. El tranvía eléctrico por Rivadavia se inaugurará en el corriente mes y el subterráneo, cuyos trabajos deben iniciarse en breve dejarán al público en pocos minutos en la plaza Mayo. Los terrenos en venta dan frente á las calles Virgilio, Moliere, San Blas, San Matías y Camarones.

EL DOMINGO 18 de Junio á la 1.30 p. m. sobre los mismos terrenos. Condiciones de venta. Base, $ 10 por mes el lote en 80 mensualidades, sin interés. Unico desembolso: dos mensualidades en el acto del remate y el 2 o|o de comisión y otras 2 dentro de 8 días. Escrituras definitivas con garantía hipotecaria una vez pagadas 20 mensualidades por ante el escribano Manuel Pasel, B. Mitre 459. Tren especial gratis de la estación Once á la 1 p. m. Además del tren especial, los tranvías números 1 y 2 del Anglo Argentino dejan á los interesados en la esquina de Rivadavia y Lacarra, donde habrá el día del remate automóviles que los conducirá al terreno en venta. Planos é informes. Rivadavia 538.—M. T. Durán.

O.E.ACCAME

490—RECONQUISTA—490

VIDT Y CABELLO

La gran esquina de altos y bajos. Construcción flamante y sólida. Planta baja: salón para negocio con sótano, 5 habitaciones y dependencias. Planta alta: sala, comedor, 3 dormitorios y 2 piezas de servicio, baño y demás comodidades. Carpintería cedro, celosías metálicas al frente, cloacas internas, mosaicos, mármoles, yeso, tea, molino y pozo semisurgente, cañerías gas y aguas, techo de azotea, adoquinado y vereda pagos. Base 35.000 pesos, con cédulas. A una cuadra de la plaza y avenida Las Heras, con doble vía de eléctricos y 3 de Alvear. El barrio de los palacios y reglas mansiones por excelencia. Visítese. Datos O. E. Accame.

HOY Domingo 18 de Junio á las 3

LOMAS DE ZAMORA —

Buena fracción de terreno, dividida en 6 lotes, incluso una esquina, calle Faucón (antes Salta), esquina Entre Ríos. Lotes 21, 22, 23, 24, 25 y 26; superficies de 424 á 885 varas cuadradas. Base, 1 peso vara cuadrada, mitad al contado y mitad en 40 mensualidades. Posesión inmediata. La ciudad preferida de los empleados, con 80 trenes diarios. Buena adquisición casi sin desembolso. Datos, O. E. Accame.

EL DOMINGO 2 de Julio á las 2.30. 1p

FLORES — TRES TERRE-

nos, Cayena al lado de Dungeness, de 10x42 cuno. Sin base á largos plazos. Ubicación inmejorable, á una cuadra de Avenida Gaona y dos de Bella Vista, con eléctrico. Después detalles.—O. E. Accame. 1p

EN BANFIELD — TERRE-

no, Gral. Paladios entre Rincón y Serrano. Mide 10 por 50. Base, 300 $ en 37 mensualidades, el resto al contado. Paraje alto y de mucho porvenir.—O. E. Accame.

EL SABADO

BACIGALUPPI & RUA

BACIGALUPPI Y RUA

Sus centrales Avenida de Mayo 672 y 682. Sucursales: Flores, Rivadavia 6640; Belgrano, Cabildo 2077; Almagro, Rawson 69; Villa Devoto, Constitución 1855; Mataderos, Gaona 2878; Mar del Plata, San Martín 269 y Rambla del Bristol; en Rosario de Santa Fe, Córdoba 420; y en Necochea, 25 de Mayo 59 al 69.

Nuestros remates de HOY

CASAS

HORA	UBICACION	BASE
4.—	En Villa del Parque —Calle Intendente Güiraldes entre Campana y Llavallol. . .	Sin base
3.30	Avenida Gaona 2878 entre Nazca y Terrada.	7.000
3.—	En Villa Devoto— Calle Timbó 4338, entre Sanabria y Circunvalación. . .	13.500

TERRENOS

2.—	Caseros y Centenera.	5 por mes
4.—	General Paz, entre Quesada é Iberá. .	20.80 v. c.
4.30	Don Cristóbal, á 60 varas al Oeste de la calle Rigios. . . .	14 v. c.
3.—	Méndez de Andés entre Segui y Georgestown.	9 v. c.
2.30	Belén entre San Eduardo y Saráchaga.	6 v. c.

Bacigaluppi & Rúa

CASAS

SOBRE LA ESTACION — En Villa del Parque, lindando con el valioso chalet del ingeniero Muñoz Gonzáles. Calle Intendente Güiraldes (inmediata á la vía), entre Campana y Llavallol. Mide 30x28. Sin base, á tanto la v. c. A pagarse 2/3 partes al contado y el resto á 6, 12 y 18 meses de plazo, sin interés. Edificio de madera, estilo chalet, compuesto de 8 habitaciones, cocina y w. c., baño de material, veredas de mosaico, jardín, fondo, etc. Recomendable ubicación, á sólo una cuadra del andén y poblada de lindas construcciones. Más datos, Avenida de Mayo 672-82 ó Cabildo 2077. —Bacigaluppi y Rúa.—R. 2614.
EL DGO. 18 de Junio, á las 4. j11

CASA LUIS XV EN FLORES — Avda. Gaona No. 2878 entre Terrada y Nazca. Base 7.000 $ á plazos. Edificio estilo chalet de elegante construcción. Consta de frente imitación piedra, jardín y verja, 2 dormitorios, comedor que cuadra sus patios, baño con inodoro y revestido de azulejos, cocina, w. c. y 2 piezas de servicio en altos; pisos de tea, cielos rasos de yeso decorados, carpintería de cedro, mosaicos, mármoles, galería de material, etc. Dista tan solo 30 vs. de la Avda. Nazca en breve con eléctrico lo mismo que por Gaona y se encuentra completamente rodeado de una espléndida edificación. Visítese. Llave en mano. Más datos, Avda. de Mayo 672|82 ó Rivadavia 6640 —Bacigaluppi y Rúa.—Rta. 2611.
EL DGO. 18 de Junio á las 3 1/2. j11

*EN VILLA DEVOTO — SO*bre los grandes talleres de Lynch y á una cuadra de la parada América del tranvía Lacroze. Moderna y cómoda propiedad. Calle Timbó 4338 entre Sanabria y Avenida Circunvalación. Mide 10 por 35 varas. Base 3.500 pesos. A plazos. Se compone de 2 amplias habitaciones revocadas por dentro y fuera, cocina y w. c., galería, pozo á bomba, pileta para lavar, etc. Paraje sumamente poblado y de positivo porvenir. Más datos, Avenida de Mayo 672 al 82 ó á Cabildo 2077.—Bacigaluppi y Rúa. R. 2618.
EL DGO. 18 de Junio, á las 3. j11

*BUENA PROPIEDAD, THA*mes 142, entre Murillo y Muñeca. Edificada en terreno de 10 vs. de frente por 36.97 en un costado, 37.52 en otro. Consta de 3 amplias habitaciones, 2 piezas chicas, cocina y w. c., pisos de tea, cielos rasos de yeso, patio de mosaico, cercos de pared, balaustrada imitación piedra y adoquinado al frente. Base $ 10.000 incluidos $ 8000 que adeuda al Banco El Hogar Argentino, pagaderos en cuotas mensuales de $ 73.85 por amortizaciones é intereses y el excedente al contado. Ubicación sobresaliente en medio de compacta y moderna edificación, distante sólo á 1 y 1/2 cuadra de la Av. Warnes y 3 de la de Triunvirato, con tranvías á todos los puntos del municipio y muy próxima á la gran fábrica de tejidos. Más datos Av. de Mayo 672|82.—Bacigaluppi y Rúa —R. 2622.
EL DOMINGO 25 de Junio á las 4. j18

EN BELGRANO, MODERNA para renta, calle Freyre 3157 y 59, entre Iberá y Guayra. Mide 10x34 y 51 en sus costados, contrafrente 10.57 varas. Base $ 16.000. A plazos. Consta de gran salón de negocio al frente, con puerta y vidrieras de hierro y cristales, persiana metálica, cielo raso yeso y piso de mosaico, 3 habitaciones, otra alta, cocina y w. c., zaguán con ricas puertas de calle y cancel de cedro, piso de tea, cielos rasos yeso, gas, agua semisurgente, frente imitación piedra, fondo cercado de pared de 0.45 de espesor y otros importantes detalles que hacen recomendable esta buena propiedad. Barrio de construcciones modernas y cruzada por los tranvías de las avenidas Congreso y Quesada. Está desocupada. Visítese en cualquier momento. Más datos Av. de Mayo 672|82 ó Cabildo 2077.—Bacigaluppi y Rúa.—R. 2620.
EL DGO. 25 de Junio á las 3. j18

*CON CEDULAS Y A PEA*zos, en el Caballito, propiedad central, calles Méndez de Andés núm. 1420 (adoquinado pago), entre las de Segui y Georgetown. Mide 11.54 vs. de frente al Norte por 36 vs. de fondo. Base, $ 8.000 incluso 4000 cédulas serie L. El edificio, bien construído, se compone de 3 amplias habitaciones, comedor que cuadra al patio, un dormitorio más, cuarto de baño, pieza de servicio, cocina, w. c., pisos de tea, cielos rasos de yeso, carpintería de cedro, galería, mosaicos, verja y jardín al frente. La ubicación de esta finca es excepcional, á sólo 2 cuadras de Bella Vista, con doble vía de tranvía y adoquinado, próxima á las avenidas Espinosa y Avellaneda, y circundados de edificación. Seña 8 o|o. Comisión 2 o|o. Más detalles Avda. de Mayo 672-82 ó sucursal Flores, Rivadavia 6640.—Bacigaluppi y Rúa.—R. 2631.
EL DGO. 25 de Junio, á las 3 1/2. j18

SOBRE LA Avda. SANTA FE —La propiedad Nicaragua núm. 869, entre Oro y Godoy Cruz. Construcción sólida y bien distribuída. Edificada sobre terreno que mide 10 vs de frente por 36.43 en un costado, 37.85 en el otro y 10.09 en el contrafrente. Base, 15.000 $. Consta de sala, 3 piezas, comedor, 1 pieza más, cocina, baño y w. c., y pieza de servicio en altos. Frente imitación piedra, balcones, celosías, galería, carpintería de cedro, pisos de pino, cielos rasos de yeso, patio de mosaico, pozo á bomba y otros detalles que pueden apreciarse visitándola. Está ubicada en un paraje lleno de edificación moderna, próximo á las Avenidas Santa Fe y Rivera, y con tranvía casi á la puerta. Más datos á nuestra casa central Avda. de Mayo 672|82.—Bacigaluppi y Rúa.—R. 2614.
EL DGO. 25 de Junio á las 3 1/2. j18

PARA NEGOCIO — CASA Frías esquina Atacama 1190 y 1200. Buena propiedad con frente imitación piedra. Mide su terreno 18.94 varas á Frías y 18.71 en su contrafrente, 10.20 varas á Atacama por 10.61 en el contrafrente. Consta de salón de negocio, con 4 vidrieras y sus correspondientes persianas metálicas, 2 salas con balcones y celosías, 1 pieza de servicio en altos, baño, cocina y w. c., carpintería de pino, cielos rasos de yeso planos de tea, patio de mosaico gas, etc. Base $ 10.000 cargando el comprador con 6000 cédulas argentinas pudiéndose además dejar en hipoteca $ 4000 al 8 o|o de interés, á un año de plazo, con pagaré hipotecario y el excedente al contado. La ubicación más sobresaliente de esa zona, rodeada de las importantes avenidas Triunvirato, Chubut, Río Janeiro y Warnes. El adoquinado de sus dos calles está pago. Más datos Av. de Mayo 672|82.—Bacigaluppi y Rúa.—R. 2624.
EL DOMINGO 25 de Junio á las 3. j18

TERRENOS

EN MAR DEL PLATA — Un magnífico terreno en la manzana 2 de la chacra 322 con frente al bulevar Dorrego, entre las de 4 y Blandengues. Mide 10x40 vs. Base, $ 4.50 v. c. 20 por ciento al contado y el resto á 6, 12, 18 y 24 meses de plazo, interés del 7 o|o anual, con garantía hipotecaria. Terreno situado en la parte más solicitada del barrio Norte, paraje magnífico, pues se encuentra á sólo 400 metros del bulevar Marítimo, explanada del Centenario y del mar, 4 cuadras de la plaza Luro, 8 de la plaza España y playa La Perla y rodeados completamente de la más hermosa y compacta edificación del importante balneario y por lo tanto fácilmente puede despreciarse el inmenso porvenir á que están destinados. Seña, 8 por ciento. Comisión, 2 por ciento. Más detalles, Avenida de Mayo 672-82 ó sucursal Mar del Plata, San Martín 269.—Bacigaluppi y Rúa.—R. 2608.
EL JUEVES 22 de Junio, á las 3.30 de la tarde, en nuestro salón de ventas. j11

*ENTRE COGHLAN Y SAA*vedra, 9 terrenos á largos plazos. Forman la espléndida esquina Manuela Pedraza y Washington, situada á pocas cuadras de ambas estaciones, á dos de la gran fábrica de la compañía La Productora Americana y á una exacta de la Avenida del Tejar, importante diagonal que se extiende desde el corazón de Belgrano hasta sus confines. Venta sin base, después detalles.—Bacigaluppi y Rúa.—R. 2592.
EL DGO. 25 de Junio, á las 3. j13

*EN MAR DEL PLATA, BA*rrio Norte. 5 lotes de terrenos que miden 10 vs. de frente por 35 y 55 vs. de fondo con frente á Blandengues entre 20 de Septiembre y España y esta última entre 4 y Blandengues. Base $ 4.80 v|c. Condiciones de pago: 1/3 al contado y el resto á 6 y 12 meses de plazo 6 o|o de interés con garantía hipotecaria. Barrio de chacras. Distante solamente cuadra y media del mar y muy próximos á la plaza La Perla como así de la plaza España y explanada del Centenario. Rodeados completamente de regias y elegantes chalets de los señores Lázaro Costa, Florito, Pereyra, Roverano y muchos otros. Mayores detalles Av. de Mayo 672|82 ó sucursal Mar del Plata, San Martín 269.—Bacigaluppi y Rúa.—R. 2615.
EL JUEVES 22 de Junio á las 3.30, en nuestro salón de ventas. j11

EN MIRA MAR—SOBRE LA Avenida Pueyrredón. Un amplio terreno de 40x50 varas, designado con el número 8 y 9, manzana E, sección 3a. Base $ 3.50 la v. c. Reconoce una hipoteca de $ 3000 con 8 o|o de interés, á 20 meses de plazo y el excedente 1/3 al contado y 1/2 á 6 meses, interés 7 o|o firmando pagaré hipotecario. Situación culminante, distante sólo 100 metros de la plaza principal, de la Municipalidad y centro comercial de este pintoresco balneario, cuyo porvenir está descontado. Seña 8 o|o. Comisión 2 o|o. Más datos Av. de Mayo 672-82 ó sucursal Mar del Plata, San Martín 269.—Bacigaluppi y Rúa.—R. 2626.
EL JUEVES 22 de Junio á las 3.30 en nuestro salón de ventas. j14

*SOBRE LAS AVENIDAS SE*gurola y San Eduardo. Espléndido terreno, calle Belén entre las de San Eduardo y Saráchaga. Mide 10 varas de frente por 54.24 vs. de fondo (lote Núm. 32, manzana B). Está cercado de alambre tejido y tiene vereda recién hecha. Base, $ 6 la vc. Mitad al contado y el excedente en 36 meses sin interés. Barrio que progresa diariamente por sus fáciles medios de comunicación al centro de la metrópoli. La edificación que rodea á este terreno es elegante y compacta. Los bulevares Rivadavia, Avellaneda, Segurola y San Eduardo están muy próximos de este bien ubicado lote y la municipalidad de Floresta se halla también muy cerca, lo que significa su inmejorable ubicación. Más datos, Av. de Mayo 672|682 ó sucursal Flores, Rivadavia 6640. — Bacigaluppi y Rúa. R. 2613.
EL DOMINGO 18 de Junio á las 2 1/2

La gran fracción de BELGRANO

60 LOTES

Sobre las calles Juramento, Mendoza, Estomba, Tronador, Plaza y Holmberg.

En 40 MESES.-Sin interés

SIN BASE

El Domingo 25 de JUNIO

A LAS 2.30

BACIGALUPPI & RUA

LA GRAN FRACCION DE Belgrano, 60 lotes comprendidos por las calles Juramento, Mendoza, Estomba, Tronador, Plaza y Holmberg. Venta en 40 meses, sin interés y sin base. Por ser conocidísima esta ubicación, nos limitaremos á mencionar ligeramente algunos de los muchos factores que la caracterizan y la predisponen, en relación á sus medios económicos independientes, como una zona de adelantos positivos del elegante Belgrano. Es allí precisamente el centro de una vastísima localidad que se amplía á diario por sus cuatro costados, en un aumento constante y extraordinario, que á nadie sorprende, dadas las ventajas y comodidades de que se disponen en ese activo barrio de la capital. Grandes avenidas pavimentadas con diversas líneas de tranvías que cruzan en todas direcciones y estaciones de ferrocarriles situadas á trechos cercanos, sirven de base al adelanto y á la evolución que se opera. Condiciones de venta: en 40 mensualidades, sin interés, abonándose 3 en el acto del remate y otras 3 dentro de los 5 días á la entrega de la libreta. Escrituras definitivas por ante los escribanos señores Roverano, Lupi y Blanco, una vez abonadas 18 mensualidades. Entrega inmediata de los lotes amojonados y dentro de líneas municipales por el agrimensor señor Surra. Las mensualidades restantes se abonarán en el Banco de Galicia y Buenos Aires sucursales.—Nota: Los tranvías núms. 98 que circulan por las calles Donado y Aona y los de la compañía Lacroze por Avenida Triunvirato, dejan de 1 á 3 cuadras respectivamente de los terrenos. Habrá tres gratis de Retiro (nueve), á la 1.40, parando en Colegiales á las 2. Más datos y planos, Avenida de Mayo 672-82 ó Cabildo 2077.—Bacigaluppi y Rúa.—R. 2578.
EL DOMINGO 25 de Junio, á las 2.30. j18

Los remates del 22 de Junio

EN BAHIA BLANCA

JUDICIAL.—Un lote de 1.812.42 metros cuadrados. Base, $ 9 el metro.

EN MAR DEL PLATA

BARRIO NORTE.—6 lotes en las chacras 321 y 323. Base, $ 4.50 y 4.80 vara cuadrada. A plazos.

CHACRA 7—3.575 varas en un lote. Base, $ 1 la vara cuadrada. A plazos.

BRANDSEN y XX de Septiembre. Esta esquina en un lote de 40 por 50 varas. Base, $ 4.80 vara cuadrada. A plazos.

CHACRA 90—Un lote de 30x50 varas. Base, $ 1 la vara cuadrada. A plazos.

CHACRA 97—1,500 varas de la manzana R. Base, $ 1.50. A plazos.

EN MIRAMAR

SECCION 3a.—Manzana E, lotes 8 y 9. Base, $ 3.50 vara cuadrada. A plazos.

SECCION 4a.—Lotes 5, 6 y 8, manzana M. Base, $ 3.50 vara cuadrada. A plazos.

Detalles completos en los avisos respectivos.

BACIGALUPPI & RUA

LISTO PARA EDIFICAR — Con ladrillos, cal, pozos abiertos y plano para elegante edificio aprobado por la municipalidad. Calle General Paz entre Quesada é Iberá. Mide 10 por 47 varas. Base $ 20.80 v. c. que adeuda en 52 mensualidades de $ 188.89 cada una y el excedente al contado. Entran á la venta 25.000 ladrillos y 3.500 kilos de cal depositados en el terreno. Ubicación descollante, á espaldas del bulevar Cabildo, á una cuadra de Congreso y entre edificación moderna de mérito. Más datos, Avenida de Mayo 672 al 82 ó Cabildo 2077.—Bacigaluppi y Rúa. R. 2619.
EL DOMINGO 18 de Junio á las 4.

EN MAR DEL PLATA — 1.500 varas de terreno en la manzana R. de la chacra 97. Base, $ 1.50 la vara cuadrada. Condiciones de pago: mitad al contado y mitad á 6 meses de plazo, sin interés firmando pagaré hipotecario. El terreno en venta está situado en paraje muy solicitado, por la proximidad al gran puerto de ultramar, obra que es conveniente tenerla en cuenta por los grandes adelantos que traerá á esta importante ubicación. Dista pocas cuadras del bulevar Mar del Plata é Hipódromo. Seña, 8 por ciento. Comisión, 2 por ciento. Más detalles, Avenida de Mayo 672-82 ó sucursal Mar del Plata, San Martín 269. —Bacigaluppi y Rúa.—R. 2608.
EL JUEVES 22 de Junio, á las 3.30 de la tarde, en nuestro salón de ventas. j11

RODEADO de las AVENIDAS Provincias Unidas José M. Moreno y Río IV. Amplio terreno frente á la calle Don Cristóbal á 60 varas hacia el Oeste de la calle Rigios, adoquinada. Mide 10 por 36 varas, entre edificios. Base: pesos 14 m|n. la vara cuadrada. Condiciones de pago: 1/3 parte al contado y el excedente á 6 y 12 meses de plazo. Interés del 6 o|o anual. Posición calluda y central donde la propiedad adquiere un interés sorprendente por ser zona que adelanta en una forma inexplicable. La edificación que circunda á este terreno es magnífica y compacta siendo por lo tanto un barrio de hermosas construcciones. A un paso tenemos las Avenidas José M. Moreno, Río IV y Rojas. Unidas con adoquinado y tranvía á todas direcciones. Mayores elogios sobre la posición de este terreno es innecesario bajo todo punto de vista. Más detalles, Av. de Mayo 672|82 ó sucursal Flores, Rivadavia 6640 —R. 2612.
EL DGO. 18 de Junio á las 4 1/2.

*JUDICIAL, EN BAHIA Blan*ca. Bien ubicado terreno en medio de moderna edificación, próximo al soberbio edificio de la Sociedad Laura-Bak y del colegio del Estado, sobre la calle Villarino (en breve á adoquinarse) entre Berutti y Darregueira. Mide 21.65 metros (25 varas) de frente por 40.62 metros (70 varas) de fondo. Superficie total 1.212.42 m. c. (1.750 v. c.). Linda al NO. calle Villarino, al NE. con Antonio Zamboni, al SO. con Baldomero Goyan y al SE. con Anastasio Viejobueno. Base $ 9 el m. c. ($ 6.75 v. c.) ó sean las 2/3 partes de su tasación. Venta ordenada por el señor juez Dr. Emilio Giménez Zapiola, Secretaría del Dr. César Texanos Pinto, en los autos Adolfo Harris, juicio ab-intestato. Por resolución del mismo juzgado se exigirá el 8 o|o de seña y 2 o|o de comisión. Por más datos á nuestra casa central, Av. de Mayo 672|82 ó secretaría nombrada.—R. 2600.
EL JUEVES 22 de Junio á las 2 y 30 en nuestro salón de ventas. j11

EN MAR DEL PLATA — Un amplio terreno que mide 24x50 varas formando esquina situado en la manzana C de la chacra 96. Base, $ 1.50 la vara cuadrada pagadero en importe mitad al contado y mitad á 6 meses de plazo, sin interés firmando pagaré hipotecario. Terreno muy bien situado, de inmenso porvenir por las poderosas obras que dista del bulevar Independencia (en breve con tranvía á nafta) y por las hermosas casas-quintas que lo rodean. Más detalles, Avenida de Mayo 672-82 ó sucursal Mar del Plata, San Martín 269.—Bacigaluppi y Rúa.—R. 2606.
EL JUEVES 22 de Junio, á las 3.30 en nuestro salón de ventas. j11

COMO JUDICIAL, MENDEZ de Andés entre Segui y Georgetown. Magnífico terreno de 10x56.89 vs., ideales dimensiones para edificar una preciosa casa, de renta. Base, $ la vc., condiciones de pago: 1/3 al contado y el excedente á un año de plazo sin interés. Dista 7 y 8 cuadras de las Avenidas Bella Vista y Avellaneda, la primera con eléctrico y adoquinado, 6 cuadras al Norte de la principal arteria de la capital, Rivadavia con adoquinado y doble línea de tranvía á todos rumbos del municipio. En una palabra con todas las comodidades deseables. Datos, Av. de Mayo 672|82 ó sucursal Flores, Rivadavia 6640.—Bacigaluppi y Rúa.—R. 2601.
EL DGO. 18 de Junio á las 4.

EN MAR DEL PLATA—LA gran esquina del barrio Norte, 20 de Septiembre y Brandsen (manzana A., quinta 2). Mide 40x50 vs. Base $ 4.80 la v. c. á largos plazos. Terreno alto, sobre la loma, con gran vista al mar. A 1 cuadra del bulevar de la explanada, camino obligado á Canet, de la playa La Perla y en una palabra, en un barrio de más segura valorización. Datos, Av. de Mayo 672|82 ó sucursal Mar del Plata, San Martín 269.—Bacigaluppi y Rúa.—R. 2615 (bis).
EL JUEVES 22 de Junio, á las 3.30 de la tarde, en nuestro salón de ventas. j11

*COMO JUDICIAL, NOTA*ble terreno sobre la Avenida Directorio, entre Hortiguera y Puan. Mide 10 vs. de frente al Norte por 60.74 de fondo. Base, $ 10 la v. c. Barrio de primer orden por la buena edificación que lo rodea y por estar sólo á 100 metros del gran parque Chacabuco, igual distancia de la Avda. Polvorín (adoquinada), y 200 del importante bulevar Río IV, con tranvías á todas direcciones. Seña 8 o|o. Comisión 2 o|o. Mayores detalles Avda. de Mayo 672 al 682 ó sucursal Flores, Rivadavia 6640.—Bacigaluppi y Rúa.—R. 2625.
EL DGO. 25 de Junio á las 4. j18

Informes completos á nuestra casa central ó sucursales, por carta, personalmente ó por teléfono.

BACIGALUPPI Y RUA.

HOY A las 2 en los mismos HOY

SOBRE LAS AVENIDAS

CASEROS y CENTENERA

70 últimos terrenos de las 10 manzanas, hoy totalmente edificadas.

Base 5 $ por mes — **en 120 meses**

10.000 LADRILLOS GRATIS

NOTA:—Para mayor comodidad de los interesados habrá coches gratis en la esquina de Avenida La Plata y Zarraza.

BACIGALUPPI & RUA.

LOS ULTIMOS 70 LOTES— En el Caballito, saldo de las 10 manzanas fraccionadas y vendidas por nuestra casa, donde se ha levantado una compacta edificación moderna. Los terrenos que ofrecemos dan frente casi todos á las avenidas Caseros y Centenera, las cuales serán en breve centros comerciales de esa vasta y progresista zona. Venta con base de 5 $ por mes y 10.000 ladrillos gratis por lote. Distan 4 cuadras de las 200 casas para obreros construídas por la municipalidad en las mismas inmediaciones del parque Chacabuco, una de la avenida José María Moreno y 6 de la Avenida La Plata con la línea 18 á plaza de Mayo con el recorrido siguiente: Paseo Colón, Chile, Entre Ríos, Independencia al bulevar La Plata. — Las avenidas Centenera y Zañartú, sobre las cuales dan frente la mayoría de los terrenos, se adoquinarán y se colocarán líneas de eléctricos, pues según LA PRENSA del 9 de Enero de 1911, la intendencia ha autorizado á la compañía del Anglo Argentino la colocación de líneas en la avenida Asamblea, desde La Plata hasta Centenera, con la expresa condición de construir la segunda línea, cuando la intendencia lo juzgue conveniente. El saldo de esta gran fracción constituye la última oportunidad que se presenta para la adquisición de terrenos en un paraje céntrico con todas las comodidades de comunicación al alcance, en medio de verdaderos bulevares que no tardarán en transformarse en centros comerciales de todas esa zona. Condiciones de la venta: En 120 meses, sin interés, y 10.000 ladrillos gratis ó 200 á descontarse de las últimas mensualidades. Base, $ 5 por mes. Se exigirán 3 mensualidades en el acto del remate y el 2 o|o de nuestra comisión y 3 más dentro de los 10 días al retirar la libreta. Las cuotas subsiguientes se abonarán del 1 al 10 de cada mes en el Banco Español (Reconquista y Cangallo). Escrituras definitivas ante los escribanos Rivarola y del Río á las 15 mensualidades. Para optar á los 10.000 ladrillos los compradores deben edificar antes del 31 de Agosto ó en su defecto perderán la opción á los ladrillos ó á los 200 pesos que se descontarán á los que hayan comenzado á edificar ó presenten los comprobantes de haber pagado los derechos municipales correspondientes antes de la fecha indicada. Nota: Para comodidad de los interesados habrá coches gratis el día del remate en la calle Avenida La Plata y Saraza. Más datos y planos, Avenida de Mayo 672 al 82 ó Rivadavia 6640.—Bacigaluppi y Rúa. R. 2595.
EL DOMINGO 18 de Junio á las 2.

EN MAR DEL PLATA — Espléndida fracción de terreno en la manzana 1, chacra 7, que comprende la esquina de Jujuy y bulevar 35 (hoy el Golf. Superficie total de 7.575 vs. Base, $ 1 la v. c. Condiciones de pago: mitad al contado y mitad á 6 meses de plazo sin interés firmando pagaré hipotecario. Terreno inmejorable para subdividirle en lotes, de los cuales se obtendría un buen precio. La ubicación es importante y muy solicitada, pues está muy próxima al bulevar Independencia, donde en breve pasará el tranvía á nafta) y al bulevar Mar del Plata vía directa al puerto Comercial. Seña, 8 por ciento. Comisión, 2 por ciento. Más detalles, Avenida de Mayo 672-82 ó sucursal Mar del Plata, San Martín 269.—Bacigaluppi y Rúa.—R. 2607.
EL JUEVES 22 de Junio, á las 3.30 de la tarde, en nuestro salón de ventas. j11

*10 MAGNIFICOS TERRE*nos en el Caballito, saldo de 1.000 lotes vendidos por nuestro intermedio en remates anteriores. Dan frente á las Avdas. José M. Moreno y Balbastro, con superficies que varían entre 300 y 500 m. c. Bases de venta las mensualidades anteriores de 25 á 34 $ por mes y el excedente del precio que resultase al contado. Estos son los únicos terrenos que quedan sin edificar en esta pintoresca zona de inmenso porvenir, lindando con buena edificación y muy próximos de la Avda. La Plata, adoquinada y con tranvía eléctrico á plaza de Mayo. Condiciones de pago: 10 mensualidades se exigirán en el momento del remate, 2 o|o de comisión y 5 más dentro de los 15 días en nuestra casa central y otras 10 á la entrega de los títulos que los otorgará los señores Del Río y Rivarola. Más datos, Avda de Mayo 672-82 ó sucursal Flores, Rivadavia 6640.—Bacigaluppi y Rúa.—R. 2629.
EL DGO. 25 de Junio, á las 2.30. j18

EN FLORES, 3 LOTES DE terreno en la conocida y antigua quinta de Silveyra. Calle Azul entre Arregles y San Pedro. Dimensiones varias. Base, $ 5 la v. c. Terrenos altos, bien ubicados, cuyas medidas son aparentes para edificar una propiedad que ha de producir alta renta. Próximos á las avenidas Mariano Acosta, Directorio, Provincias Unidas y otras. Más datos, Avda. de Mayo 672-82 ó sucursal Flores, Rivadavia 6640.—Bacigaluppi y Rúa.—R. 2630.
EL DGO. 25 de Junio á las 2. j18

EN MARTINEZ—NOTABLE liquidación de terrenos á largos plazos. La esquina Av. Alvear (calle de acceso á la estación adoquinada, y con tranvía eléctrico en su frente) y Alvarellos. Mide 21v.82x37.50. Base $ 7 v. c., incluso $ 4000 en hipoteca que vence en Enero de 1913 y el resto 1/3 al contado y 1/2 á 6 meses sin interés. Dista 2 cuadras del andén y media de la Av. Santa Fe hoy (Centenario). Barrio de palacios, centro de la aristocrática localidad. Av. Alvear esquina á otra sin nombre, manzana P, en 6 lotes, entrando 2 esquinas. Sin base, 1/3 parte al contado, 1/2 á 6 meses y 1/3 á 12 meses. Sin interés. Situados á sólo 4 cuadras al SO. de la Av. Santa Fe adoquinado y con tranvía. Av. Diagonal Norte y B. Sáenz Valiente (manzana M), 3 esquinas y 1 lote, rodeados de moderna edificación y por donde cruzará el tranvía desde estación Talleres del F. C. C. Córdoba á Martínez. Base $ 8.50 á 15 por mes en 65 meses y el excedente al contado y 3 lotes calle Güemes (manzana 3) próximo á los anteriores y sobre la Av. Santa Fe. Sin base, 1/3 al contado, 1/3 á 6 y 1/3 á 12 meses sin interés. Todos terrenos altos y recomendables para chalets y casas quintas. Títulos perfectos. Escrituras por ante la oficina del señor H. V. Bregazzi. Planos y datos Av. de Mayo 672|82.—Bacigaluppi y Rúa.—R. 2617.

EL DGO 25 de Junio á las 3, 3 1/2, 4 y 4 1/2 respectivamente. j18

*EN MIRAMAR — A 200 MÉ*tros de la Rambla, 3 hermosos terrenos que forman parte del triángulo de la manzana letra M, sección 4a. Superficies que varían entre 750 y 950 vs. cada uno. Base ínfima, de $ 3.50 la v. c. Mitad al contado y mitad á 6 y 12 meses de plazo, interés del 6 por ciento anual firmando pagaré hipotecario. Los terrenos que ofrecemos en venta están ubicados en una zona de grandes adelantos por tener á mano todas las comodidades apetecibles. Distan sólo 2 cuadras de la Rambla (que en breve se extenderá á 1.100 metros), 5 de las importantes avenidas Mar del Plata y Pueyrredón, 9 de la plaza principal é igual distancia del hotel Argentino (refaccionándose), frente mismo á una de las diagonales y haciendo cruz con la plaza Garibaldi. El porvenir de Miramar no se discute, pues las grandes obras edilicias que se están realizando y otras próximas á realizarse hacen que estas tierras se valoricen rápidamente.

F. GONZALEZ ELIZALDE

Las ventas centrales

Por división de condominio, sobre el Once de Septiembre.

BARTOLOMÉ MITRE 3545

2374 var. cuad. en un lote

AVENIDA MONTES DE OCA 1441-49

13.70 por 40

Superficie 893 varas cuadradas.
Ventas como judicial, sin base y á plazos.

EL DOMINGO 2 DE JULIO

Después detalles.

F. GONZALEZ ELIZALDE.

*SOBRE LA AVENIDA SAN*ta Fe. En Martínez 5.266 v. c. que forman la esquina de Santa Fe y Güemes, en un lote. Mide 62 varas á la avenida, 80.48 sobre Güemes y 64 sobre otra calle, está directa á la estación. Para un chalet ó para dividir en pequeños lotes, no puede ofrecerse nada mejor.
EL LUNES 26 de Junio á las 3 p. m. Informes, San Martín 92.—F. González Elizalde. j12

DEAN FUNES 1529 AL 31 y Avenida Garay, en terreno de 998 varas cuadradas, con dos casas modernas, una de familia y otra de departamentos. Rentan $ 350. Base, $ 25.000, á largos plazos.
EL DOMINGO 2 de Julio. Después detalles, San Martín 92. j18

SOBRE LA ESTACION DEL Once, 2.370 v. c. en un lote, B. Mitre 3545, entre Billinghurst y Sadi Carnot. Venta como judicial, por división de condominio, sin base y á plazos.
EL DOMINGO 2 de Julio, á las 3. Después detalles, San Martín 92.—F. González Elizalde. j18

MONTES DE OCA 1441 AL 49, terreno con edificios viejos, 12.35 por 40. Superficie 893 v. c. Venta como judicial, por división de condominio, sin base y á plazos.
EL DOMINGO 2 de Julio, á las 2 de la tarde. Después detalles. Informes, San Martín 92.—F. González Elizalde. j18

*EN EL CABALLITO — NO*table terreno de 15 por 38 varas, está sobre las avenidas Gaona y Bella Vista, calle Franklin entre Terrero y A. Lamas, entre edificios. Venta sin base, mitad al contado y mitad á un año é interés del 6 por ciento con pagaré hipotecario.
EL JUEVES 6 de Julio, á las 3 de la tarde, en mi escritorio, San Martín 92.—F. González Elizalde. j18

*CUATRO LOTES EN MORE*no, lotes 7, 8, 9 y 10, manzana A, sección D. Miden 40 por 40 de fondo, están sobre una calle de 12 varas de ancho y linden con don León Gallardo. Venta como judicial, por división de condominio y sin base.
EL JUEVES 6 de Julio, á las 3 de la tarde, en mi escritorio, San Martín 92.—F. González Elizalde. j18

EN MORON, F. C. OESTE— Tres terrenos, lotes 23, 24 y 25, manzana A. Miden 25m98 sobre la calle La Roché por 34m40 cts. de fondo. Venta como judicial, por división de condominio y sin base.
EL JUEVES 6 de Julio, á las 3 de la tarde, en mi escritorio, San Martín 92.—F. González Elizalde. j18

EN FLORESTA — AL LADO de la Avenida Rivadavia, la esquina de Miralla y Ercilla, en tres lindísimos lotes, todos de medidas pequeñas que se adaptan para la edificación de casitas de renta ó habitación. Venta sin base, mitad al contado y mitad á 6 meses con pagaré hipotecario é interés del 8 por ciento.
EL DOMINGO 25 de Junio, á las 3 de la tarde. Informes, San Martín 92. j18

*EN FLORESTA — DOS LIN*dos terrenos próximos á la Av. Rivadavia, Araujo al lado de la esquina de Acasuso. Miden 10 por 30 y 10 por 44, respectivamente. Venta sin base, mitad al contado y mitad á 6 meses con pagaré hipotecario é interés del 8 por ciento.
EL DOMINGO 25 de Junio, á las 2.30 de la tarde. Informes, San Martín 92. j18

EN LINIERS, A 3 CUADRAS de la Avenida Rivadavia y los talleres, dos terrenitos entre edificios, calle Pernambuco al lado de Murguiondo. Miden 10 por 30 cada uno. Venta sin base, pagándose su importe parte al contado, y el resto en mensualidades.
EL DOMINGO 25 de Junio, á las 3.30 de la tarde. Informes, San Martín 92.—F. González Elizalde. j18

TERRENO EN FLORES — Avenida Campana entre la Avenida Carabobo y Camacuá. Mide 9 varas de frente por 300 varas de fondo. Superficie, 2.700 v. c. Venta como judicial por división de condominio y sin base.
EL JUEVES 6 de Julio, á las 3 de la tarde, en mi escritorio, San Martín 92. Después mayores detalles.—F. González Elizalde. j18

EN EL CABALLITO — Notable terreno esquina, calle Baradero y Convención. Venta en mensualidades, sin interés; está ubicado en un barrio totalmente edificado y al lado de los tranvías para todas direcciones. Tiene una superficie de 392 v. c., medidas suficientes para edificar una casa de negocio ó casas de renta.
EL DOMINGO 25 de Junio, á las 3 de la tarde. Informes, San Martín 92. j18

AV. PROVINCIAS UNIDAS esquina á Martínez Castro, linda casita de familia, tiene doble vía de eléctrico á su frente para todas direcciones; está compuesta de tres habitaciones, cocina, w. c., galerías, cielos rasos de yeso y otros detalles de importancia. Renta, $ 60. Visítenla; es negocio conveniente. Base, $ 5.000.
EL DOMINGO 25 de Junio, á las 3.30 de la tarde. Informes, San Martín 92. j18

F. GONZALEZ ELIZALDE

En Mendoza

Sobre la estación Santa Rosa del F. C. P.

10.000 hectáreas

de riquísimo campo, especial para viñedo.

Venta á largos plazos

El Lunes 26 del corriente, á las 3

En mi escritorio, San Martín 92.

Léase aviso respectivo.

EN MENDOZA — SOBRE LA estación Santa Rosa del F. C. el Pacífico, 10.000 hectáreas de rico campo en un lote. Base $ 10 la hectárea en las siguientes condiciones de pago: $ 87.450 el 30 de Noviembre de este año y el saldo hasta llegar el precio de compra se abonará, tercera parte al contado, tercera parte á 12 meses y tercera á 18 meses é interés de 7 o|o con pagaré hipotecario, allí precisamente es la región de los campos aptos para cualquier destino que se piense hacer de él, como ser especialmente para la plantación de viñas, alfalfa, agricultura ó ganadería, etc., contando el mismo con montes de algarrobo, quebrachos y otras clases de maderas, siendo por consiguiente de aplicaciones diversas, es de una palabra uno de los pocos negocios que ofrecen seguridades para ganar dinero, ya sea para su explotación ó fraccionamiento, dista solo 10 kilómetros de la importante estación Santa Rosa, al Norte allí por el Pozo de Balde de Piedra figurá en el plano á nombre de Joaquín Guevara, teniendo el agua á 4 metros de profundidad, como puede comprobarse por el Pozo existente allí mismo. — Tiene el

Guillermo Gowland y Cía.

MERCADERIAS

REMATES SEMANALES — Los MIERCOLES y VIERNES: comestibles, bebidas, ferretería, tienda, ropería, etc. A la 1 p. m., en nuestra casa BOLIVAR 127. Se adelanta dinero. perm.

80 carruajes electromóviles

80 *CARRUAJES ELECTROmóviles, neumáticos, piezas de repuesto, motores eléctricos, gomas, accesorios, útiles, etc.* Por orden de la comisión liquidadora de la Compañía Nacional de Carruajes Electromóviles. En el garage calle Triunvirato 178.

EL JUEVES 29 de Junio (esta) á la 1 p. m., se rematarán en lotes á la más alta postura, dinero de contado. Después detalles.—Guillermo Gowland y Cía. j10

NEUMATICOS, PIEZAS DE repuesto, motores eléctricos, gomas, accesorios, útiles, etc. Por orden de la Compañía Nacional de Carruajes Electromóviles. En el garage, calle Triunvirato 178.

EL JUEVES 29 de Junio (fiesta) á la 1 p. m. se rematarán en lotes á la más alta postura, dinero de contado. Después detalles.—Guillermo Gowland y Cía. v29

CHAPAS CANALETA! Averías! 1270 chapas hierro galvanizado de canaleta de 6 á 10 pies. En nuestra casa, Bolívar 127.

EL MIERCOLES 21 de Junio á las 2.30 p. m. se rematarán á la más alta postura, dinero de contado y en lotes, por orden de los señores Weigall y Ehlert, por cuenta de quien corresponda y con intervención de los señores Runciman y Cía., agentes del Lloyd's Inglés, llegadas en el vapor "Westfield". Seña 30 o|o. Comisión 4 o|o.—Guillermo Gowland y Cía. j18

ARPILLERA! AVERIAS! 37 piezas arpillera de 10 1|2 onzas y 55" rayada. En nuestra casa, Bolívar 127.

EL MIERCOLES 21 de Junio á las 2.30 p. m. se rematarán en lotes, por orden de La Primitiva (fábrica de bolsas), por cuenta de quien corresponda y con intervención de los señores Runciman y Cía., agentes del Lloyd's Inglés, llegadas en el vapor "Cap Vilano" Seña 30 o|o. Comisión 4 o|o.—Guillermo Gowland y Cía. j18

SILLAS! AVERIAS! 374 *SIllas* nogal y natural. En nuestra casa, Bolívar 127.

EL MIERCOLES 21 de Junio á las 2.30 p. m se rematarán en lotes, por orden de los señores Staudt y Cía., por cuenta de quien corresponda, con intervención de los señores Runciman y Cía., agentes del Lloyd's Inglés, llegadas en el vapor... Seña 30 o|o. Comisión 4 o|o.—Guillermo Gowland y Cía j18

CAJAS DE HIERRO! 25 *CAjas* de hierro de 1 y 2 puertas, con doble juego de llaves. En nuestra casa, Bolívar 127.

EL MIERCOLES 21 de Junio á las 2 p. m. se rematarán en lotes. Seña 30 por ciento.—Guillermo Gowland y Cía. j1

FERRETERIA! 500 HACHAS suecas, 320 calentadores sistema Primus, 410 machetes, 50 carretillas, 100 rollos caño de goma, 1.000 caños galvanizados de 1|2 á 4 pulgadas, 500 docenas cuchillos de mesa, 400 docenas cucharas y tenedores, 60 rollos cañamo, 500 cajones esmalte, etc. En nuestra casa, Bolívar 127.

EL MIERCOLES 21 de Junio á las 2 p. m. se rematarán en lotes. Seña 30 por ciento.—Guillermo Gowland y Cía. j18

ARTICULOS DE ALMACEN En nuestra casa, Bolívar 127.

EL MIERCOLES 21 de Junio á las 2 p. m. se rematarán en lotes lo siguiente: 110 bolsas azúcar, 60|3, 120 barricas y 180 cilindros de yerba, 100 sacos arroz Carolina, 120 id Glacé, 150 bolsas castañas, 225 cajones chocolate, 200 latas café, 150 cajones velas esteárina, 60 cajones té en latas y suelto, 105 cajones sardinas, 300 cajones vermouth, bitter, cognac, whisky, 130 cajones Oporto y Jerez, 90 cajones aceite, 55 lios galletitas, 85 champagne, ginebra y otra infinidad de artículos que estarán á la vista el día del remate. Seña 30 o|o.—Guillermo Gowland y Cía. j18

ALAMBRE GALVAnizado ovalado, 1.550 rollos alambre galvanizado ovalado números 17|17 18|16, 19|17 y 16|14 de 45 kilos y alta resistencia. En nuestra casa, Bolívar 127.

EL MIERCOLES 21 de Junio á las 2 p. m. se rematarán en lotes. Seña 30 por ciento.—Guillermo Gowland y Cía. j18

P. Barbero Partida y Cía.

JUDICIAL: LAS EXISTENcias de la fábrica de carruajes ub'cada en la calle Juncal núm. 2037, cuyo detalle es como sigue: Máquinas para aguilerear, recalcar, enllantadora de doblar llantas y engomar, Bigornias, fuelles á tambor, tornos, prensas, terrajas, campanas, chimeneas, fraguas, bancos de carpintero, bulones, tornillos, caballetes y muchas otras mercaderías que estarán á la vista inclusive un galpón de madera con techo de cinc, que mide 9x35 metros, más ó menos. Rematará

El MARTES 20 del corriente á las 2 p. m. en el mismo local, por orden del juez, doctor Roberto Repetto, secretaría Quirno Costa, en los autos caratulados Manuel y Catalina Bouta, contra Félix Brossard. Más datos á mi casa, Avda. de Mayo 560.; U. T. 4197. v20

COMO JUDICIAL, Y POR cuenta de sus respectivos dueños, venderé al mejor postor: carruajes y automóviles, nuevos y en buen uso, y un mueblaje completo de casa-habitación compuesto de 2 juegos sala, 1 de comedor completo, cast nuevo, 4 dormitorios, lozas finas y cubiertos, cortinas, doseles, batería de cocina y demás enseres que estarán á la vista.

EL MARTES 20 del corriente á las 2 p. m. en la calle Juncal núm 2037. Más datos á mi casa, Avda. de Mayo 560.; U. T. 4197. v20

Pedro T. Giménez

ALMACEN CALLE MEJICO 3148.

EL LUNES 19 de Junio á la 1 procederé á vender todas las existencias en armazones, mercaderías y demás enseres cuyo detalle en parte es: arroz, azúcar, yerba, bizcochos, galletitas, te, café, chocolate, aceite Bau, Ottone y ostras, bacalao, legumbres, fideos, fósforos, grasa, escobas, pimientos, jabón, almidón, hongos, conservas é infinidad de otras mercaderías, que estarán á la vista, buenos armazones, báscula, balanza, fideeras, mostradores, máquina embotellar, molinillo y demás útiles del negocio también se venderán sin retirar lote. Admito ofertas por todo en un lote. 10 o|o á todo comprador. Más datos Independencia 1446. j17

C. Bourgeois

JUDICIAL — SASTRERIA Entre Ríos 1060.

EL 22 de Junio á la 1 p. m. remataré las existencias de este negocio consistentes en casimires ingleses y franceses, forros, sargas, rasos, entretelas, percalinas, botones, mostradores, armazones, y demás objetos que estarán á la vista el día del remate. Orden del síndico del concurso formado á don Juan Tresca, que tramita por la secretaría del doctor Mariano Grandoli, juzgado del doctor Ricardo E. Cranwell. Seña á satisfacción y 10 o|o de comisión á cargo de los compradores. j15

Banco Municipal de Préstamos

Establecimiento oficial de préstamos sobre alhajas y objetos que representen valor.
Casa central: Suipacha y Viamonte.—Sucursal núm. 1: Rivadavia 2579.

EN LOS DIAS LUNES 19, Martes 20, miércoles 21 y jueves 22 del corriente, á las 12 y 30 p. m. se rematarán en el local de la casa central, adonde estarán en exhibición desde la fecha, los empeños vencidos hasta el 10. de Mayo ppdo., de la casa central y sucursal, consistentes en alhajas, ropas, máquinas de coser, y objetos diversos.—Buenos Aires, Junio 10 de 1911. El secretario. Horario: casa central, de 9 a. m. á 5 p. m.; sucursal núm. 1, de 9 á 11 a. m. y de 1 á 4 p. m. v22

Antonio Saavedra y Cía.

HOY MUEBLES

A la 1.30 de la tarde

DEL DOCTOR PEDRO M. Rey, su regio mueblaje lo remataremos EL DOMINGO 18 de Junio á la 1.30 de la tarde en la propiedad, B. Mitre 1320. Soberbio piano Otto, gran formato, rico juego sala, consola y espejo Luis XV dorada, buenos cuadros óleo, artísticos bronces, columna, notables jarrones de la India y sus pedestales, vitrina importada, bibelots, cortinados, lindas piezas fajinces, rica mayólica, araña, carpeta alfombra, platos con miniatura, macetones decorado, floreros, garnituras, escritorio de señora, etagére y varios muebleclitos importados, antesalita completa, etc., escritorio, biblioteca, caja de hierro, juego cuero y útiles, etc., gran dormitorio de tres cuerpos, todo tallado y todo regio, colchones, dosel, juego lavatorio, metales, máquina de coser forma escritorio, escritorito, cuadros, etc., otro dormitorio completo de 7 piezas, etc., comedor 3 piezos, estilo Renaisance, espejo, cristalero, sillería vaqueta, carpeta felpa, loza, metales, cristales, percha, reloj, fonógrafo, discos, araña, etc., otro dormitorio, guardarropa 3 cuerpos, vestíbulo, macetones, juego y plantas. Comisión 10 o|o. v22

Webster Ross y Cía.

MOBILIARIO

ESTA TARDE A LAS 2.30

PUEYRREDON 1363

*PROCEDERÉ A VENDER es*te buen menaje, sin base, por orden de la familia de Lassalle, que se ausenta. Detalle sumario: sala con buen juego tapizado Luis XIV, consola dorada con espejo, vitrina palisandro y bronce, mesa gueridón, mesita centro dorada, varios bronces y ricas porcelanas, bibelots, gran piano de concierto, artefacto de bronce macizo, preciosos cuadros al óleo y acuarelas, alfombra moquette, jardineras, columnas, garnitura, reloj, antesala con juego 9 piezas art-nouveau con escritilla, escritorio señora, rico piano francés marca Klein, de París, y otros objetos; dormitorio Luis XV con ropero 3 cuerpos, otros dos dormitorios varios estilos, muebleclitos de laqué, reposeras, etc.; regio juego de comedor Enrique IV, sillas cuero, reloj pared, platos chinescos, servicio de mesa de Luneville, carpeta metales, cristales, centros y demás enseres; juego de vestíbulo, gran percha, importada, macetones, columnas, útiles de cocina, farol y otros enseres que están á la vista. Visítese desde temprano. Comisión, 10 o|o al comprador. 1p

F. P. Bollini & Cía.

Bolívar 160

SEMANALES — LOS LUNES caballos, carruajes, guarniciones, aves. —Los JUEVES, muebles varios. Los MARTES Y SABADOS, plantas; á las 2 p. m. HIPOTECAS.—BOLIVAR 160.

JUDICIAL — 8 LOTES EN Saavedra, con frente á las calles Republiquetas (adoquinada), Jaramillo, Washington y Melián. Terrenos ellos, todos rodeados de edificación, cuyas superficies varían entre 300 á 630 metros cuadrados. Se encuentran á media cuadra de la Avenida del Tejar, 8 del tranvía eléctrico y 3 del Parque Saavedra. Base de venta, de $ 6 á 10 los 75 decímetros cuadrados.

EL DOMINGO 2 de Julio, á la 1.30 de la tarde sobre los mismos. Orden del señor juez de primera instancia en lo civil, doctor Nicanor González del Solar, en la testamentaría de don Francisco Adonio Pasty que tramita por la secretaría de don José Cúneo. Escrituras ante el escribano Felipe Sánchez Mendoza por orden del señor juez. Seña, 8 por ciento. Comisión, 2 por ciento. Planos y demás datos, á nuestra casa, Bolívar 160.—F. P. Bollini y Cía. j18

GRANDIOSA PROPIEDAD. Bolívar 152 al 172, con 34.24 varas de frente por 68.24 de fondo, dimensiones especialísimas para construir un gran teatro, ó casas de renta, etc. Base, $ 500 vara cuadrada. A plazos.

EL MIERCOLES 12 de Julio, á las 3 de la tarde. Oportunamente detalles.—F. P. Bollini y Cía. j18

Agustín P. Taurel y Cía.

Muebles, libros, artículos de tienda v20

EL MIERCOLES 20 DE JUnio, á la 1 de la tarde. Juegos de dormitorio varios estilos, id de comedor, muebles sueltos, alfombras, arañas, sillas, etc., 200 lotes buenas novelas, variado surtido de géneros y artículos de tienda. En nuestro salón de ventas, Bolívar 141 al 147.—Nota: La casa anticipa dinero sin interés sobre lo que se remita para venderse. j18

Martín Bisáñez

ALMACEN Y DESPACHO de bebidas, Loria 1344.

EL LUNES á la 1 p. m. remataré por orden terminante de su dueño todas las existencias de este buen negocio, como ser armazones, mostradores, 3 fiedeeras, 1 con manijas de bronce, mesas de cedro, azúcar, yerba, arroz, porotos, conservas, cognac Martell, bitter, aperital, Oporto, Barbera, Moscato y todo cuanto estará á la vista sin retirar lote. Seña 10 o|o á los compradores Más datos en mi escritorio, Lavalle 2042. C. T. 1650 Central. v19

Fernando Houssay

JUDICIAL — MUEBLES, tienda y mercería del concurso Eduardo Boló Azzarini, en el local Gurruchaga 428 al 426. Autos en el juzgado del doctor Avellaneda, secretaría Balado.

EL 20 de Junio á las 2 p. m. Seña á satisfacción. Comisión 10 o|o. Más datos, Suipacha 383. j12

J. C. Vidal

MUEBLAJE

HOY á las 2 de la tarde

MUEBLAJE QUE adorna la casa calle Lavalle 1722, se rematará

HOY DOMINGO 18 de Junio, á las 2 de la tarde Dormitorio de roble Luis XV, muy rico, buen juego de comedor con espejo y cristalero, arañas de bronce, 3 dormitorios más. Gran juego de sala de seda y nogal estilo Luis XV, notable piano de concierto, muy lindos cuadros, ricas sillas de comedor de vaqueta, cortinados y alfombrados, escritorio ministro y biblioteca, gramófono, caja de hierro, loza, cubiertos y cristales, un juego comedor inglés de tres piezas con sus sillas importadas. Seña y comisión al comprador. 1p

Nouguier y Satorres

*RICO MUEBLAJE, que ador*na la casa habitación del doctor Rupoli, Humberto I núm. 1684, lo remataremos

MAÑANA LUNES 19 del corriente, á las 8 de la noche. Llamamos la atención de nuestra clientela, pues es un mueblaje chiche y con muy poco uso. Salón: rico juego sala Luis XV, nogal y bronce, espléndido piano concierto, notables jarrones del Japón, id Saxes, buenos bronces, pedestales, vitrina, cortinados, consola y espejo dorada, mesa centro id, pocos, pero buenos cuadros. Escritorio, biblioteca, juego Rustchild, tintero ministro, gran dormitorio Luis XV, á 3 cuerpos, soberbiamente esculpido, con mármoles Porto Venere, y lunas Saint Gobain, dosel chaisse longue, etc. Otro chico de una plaza, otro camero Luis XIV. Notable comedor francés de 3 cuerpos, sillas vaqueta, sofá y sillones, espléndida colección metales finos, porcelanas, cristalería, adornos, muebles sueltos; juego vestíbulo, percha de roble y demás objetos que omitimos por su gran extensión. En exposición todo el día. Comisión 10 o|o al comprador. Más datos á nuestro escritorio, Cerrito 142. j15

Manuel Bárzana

*JUDICIAL — LAS EXIS*tencias de la tienda, mercería, ropería y zapatería de Bensaquen Hnos., de Pehuajó.

EL DOMINGO 18 de Junio á la 1 p. m. y días siguientes hasta su terminación, consistentes en bombasies, cretonas, tartanes, percales, casimires, gambronas, paños, uso doméstico, brammantes, paño dama, sircot, satinés, merinos, fru-fru, zefires, trajes, sacos, sobretodos, pantalones, bombachas, camisas, camisetas, calzoncillos, medias de todas clases, pañuelos, pañueletas, lienzo, sombreros, gorras, ponchos, cogollos, sobrepuestos, mandiles, cinchas, bastos, correones, riendas, botas, botines, zapatos, zapatillas, cintas, puntillas, entredos, valencianas, galones, embutidos, festones, hilo, botones, agujas, alfileres, dedales, peinetas, corsés, carteras, peines, ajuares, trencillas, polveras, peines, ropa para señora, manteles, servilletas, repasadores, coronas fúnebres y todo lo que constituye una casa bien surtida en el ramo de tienda y mercería, armazones, mostradores, vidrieras, etc. Orden del señor Abraham Santos, como síndico liquidador del concurso formado á los señores Bensaquen Hnos., de Pehuajó, cuyos autos tramitan por ante el juzgado de primera instancia del departamento del centro de la provincia de Buenos Aires Seña en cada lote. Comisión 10 por ciento. Por más datos al martillero, C. Pellegrini 72.—Manuel Bárzana.

A. Arce

POR CUENTA DE QUIEN corresponda, rematará

EL DOMINGO 18 de Junio á las 2 en punto, todas las existencias de la carnicería, ferias diarias, situada calle Directorio y Baradero (Floresta), pudiendo el comprador comprar en globo, cargando con la concesión municipal gratis, pagando 30 pesos por mes por el terreno. Al mismo tiempo 2.500 metros de mosaicos de vereda de 9 y 4 panecitos, mas 300 chapas. Por más datos, Ramón L. Falcón 3591. v18

AYERZA CULLEN & SEOANE

Socios: Isaac Ayerza, Huberto Cullen Ayerza, Ramón M. Seoane

MERCADERIAS

LOS LUNES Y JUEVES A la 1 de la tarde, remate de comestibles, bebidas, ferretería, artículos rurales, tienda y mercadería En nuestra casa, Defensa 185 al 193. perm.

*18 CAJAS DE FIERRO: IN*glesas y del país de 1 y 2 puertas con doble juego de llaves. En nuestra casa 185 Defensa 193.

EL LUNES 19 de Junio á las 3 p m se rematarán por cuenta y orden de quien pertenezcan. Seña 20 o|o. Comisión 10 o|o.—Ayerza, Cullen y Seoane. j13

31 FARDOS TABACO BAHIA averías. En nuestra casa, 185 Defensa 193.

EL LUNES 19 de Junio á las 2.30 p. m se rematará en lotes por orden de los señores Vogel y Kulenkampff por cuenta de quien corresponda y con intervención de los señores Runciman y Cía., agentes del Lloyd Inglés, llegado en el vapor "Derdi". Seña 20 o|o. Comisión 4o|o.—Ayerza, Cullen y Seoane. j14

550 PARES BOTINES Y ZApatos ingleses para hombre y señora En nuestra casa, 185 Defensa 193.

EL LUNES 19 de Junio á las 2 p. m. se rematarán en lotes por orden de una casa introductora. Seña 20 o|o. Comisión 10 o|o.—Ayerza, Cullen y Seoane. j17

CINTAS PARA CINEMATOgrafo: 60 cintas con 10.000 metros, nuevas. En nuestra casa 185 Defensa 193

EL LUNES 19 de Junio á las 2.30 p. m. se rematarán en lotes por cuenta de una casa introductora. Seña 20 por ciento. Comisión 10 o|o.—Ayerza, Cullen y Seoane. j17

IMPLEMENTOS PARA BAños, 4 lavatorios enlozados, 17 piletas, 16 calentadores para baños, 50 pedestales inodoros, 16 barricas, azulejos blancos 15 por 15. En nuestra casa 185 Defensa 193.

EL LUNES 19 de Junio á las 3 p. m. se rematarán en lotes por cuenta de una casa introductora. Seña 20 o|o. Comisión 10 o|o.—Ayerza, Cullen y Seoane. j17

10 CASCOS DE CINC LISO averías. En nuestra casa 185 Defensa 193.

EL LUNES 19 de Junio á las 3 p. m. se rematarán en lotes por orden de los señores Weygand y Zum Felde, por cuenta de quien corresponda é intervención de seguros, llegados en el vapor "Arensburg". Seña, 20 o|o. Comisión, 4 o|o.—Ayerza, Cullen y Seoane. j17

ARTICULOS DE ALMACEN 185 barricas de yerba en 1|1, 1|2 y 1|4, 90 bolsas arroz Carolina, 60 cajones conservas españolas, 30 cajones anchoas, 105 cajones aceite Oliva, 90 cajones higos secos, 7 cajones salame, 150 cajones vino Medoc, 115 cajones whisky, 20 cajones caña de la Habana, 25 cajones anis español, 20 cajones cognac, 120 cajones vermouth Torino, 30 cajones champagne, en nuestra casa 185, Defensa 193.

EL LUNES 19 de Junio á la 1 p. m. se rematarán en lotes por cuenta de varias casas introductoras. Seña 20 por ciento. Comisión 10 o|o.—Ayerza, Cullen y Seoane. j18

1 BAÑO DE PORCELANA con sus accesorios y artefactos. Avería, en nuestra casa, 185 Defensa 193.

EL LUNES 19 de Junio á las 3 p. m. se rematará por orden de los señores Juan y José Drysdale y Cía., por cuenta de quien corresponda y por intervención de los señores Lockwood y Cía., como agentes de la compañía "Wilcox, Peck y Hughes", llegados en el vapor "Indian Prince", de New York, Seña 20 o|o. Comisión 4 o|o.—Ayerza, Cullen y Seoane. j18

Stortini y Cía.

JUDICIAL — EL MARTES 20 á la 1 p. m. procederemos á la venta de todas las existencias del negocio de camisería, sombrerería, zapatería, instalaciones, mostradores, útiles, etc., del establecimiento en la calle Corrientes 708, por orden del síndico liquidador señor Vicente López, en los autos del concurso formado á los señores Torlaschi y Bussolera, cuyos autos tramitan por ante el señor juez de comercio doctor Avellaneda, secretaría del doctor Linch. Seña en cada lote. Comisión 10 o|o. Más datos en nuestro escritorio, Rawson 192.—Stortini y Cía. j13

Juan Pascual & Cía.

MUEBLAJE—REMATARAN EL DOMINGO 18 de Junio, á la 1 p. m. en punto y 7 de la noche, en la propiedad calle Callao 2065, Por orden de su dueño, señor C. Pardini (por ausentarse á Europa), cuyo detalle es el siguiente: juegos de sala nogal, cortinas, mesa centro, escritorio, biblioteca, sofá y sillones, juego comedor nogal y roble, espejo luna biselado, cuadros al óleo, reloj, mesas de noche, 12 camas, colchones, almohadas, lavatorios, juegos de agua, juego dormitorio, sillas, roperos nogal y roble y además todos los útiles y enseres de una casa, imposible de detallar por su mucha extensión No falten y comprarán tirado Seña á todo comprador Comisión, 10 por ciento. Más datos, á los martilleros, Victoria 1919 v18

V. S. Vinelli y Hno.

San Martín 284

EN TEMPERLEY — TODOS los muebles, útiles y enseres que adornan la casa quinta La Margarita, calle 9 de Julio, hoy Pasco número 340, por ausentarse su dueño. Espléndido juego de sala fantasía, vestíbulo, varios juegos de dormitorio, comedor, muchos muebles sueltos, como ser: roperos, camas, mesa de luz, sillas, mesas, cuadros, lámparas, alfombras, columnas fantasía, jarrones, cortinados, arañas, caja de fierro, máquina coser, automóvil para niño, artículos de bazar, lozas, cristales, batería de cocina é infinidad de artículos que estarán á la vista el día del remate.

EL DOMINGO 18 á las 9 a. m., continuando á las 2 p. m. A todos los compradores se lo exigirá seña á satisfacción y 10 o|o de nuestra comisión. —V. S. Vinelli y Hno. j15

Nicolás Manzo

DEL ALMACEN DE COMEStibles y bebidas, calle Estados Unidos 1699 esquina Solís.

EL LUNES 19 de Junio á la 1 p. m. rematará por orden de su dueño, todas las existencias de este negocio que en parte son las siguientes: surtido completo de comestibles, id de conservas italianas, españolas y francesas, surtido de licores extranjeros y del país, vinos y licores en cascos y damajuanas, armazones de comestibles y bebidas, mostrador de comestibles, mostrador de bebidas, heladera, vidrieras, balanza, mesas, bancos, instalación de gas, cocina económica, batería de cocina, servicios de loza, mantelería, cubiertos y todo cuanto hay en la casa. Se aceptan ofertas particulares hasta la hora del remate con el 25 por ciento de descuento. Nota: Todos los acreedores que tengan derecho á cobrar presentarán sus cuentas en el escritorio del martillero Uruguay 375. Comisión 10 o|o á cargo de los compradores. Más datos á mi oficina.—Nicolás Manzo. j17

Manuel Paz

DEL GRAN CAFE LA ALEgría, Chacabuco 132 entre Alsina y Victoria.

LOS DIAS 19 y 20 de Junio á la 1 p. m. por desalojo y orden de sus dueños, procederé al remate de este bien surtido café, bar, sin retirar lote, todos muebles, mercaderías y enseres, como ser: 30 mesas cedro, 120 sillas bar, una baranda salón 3.65 metros, 12 metros zócalo con espejo por 1.70 de alto, un espléndido mostrador, 5 metros con barandilla de bronce, un armazón cedro, 5 metros frente con espejo biselado, una gran portada cancel, cristales grabados, un toldo nuevo, 10 metros frente, varias puertas y vidrieras, id un muestrario, una buena cocina económica 1.60 metros, varias sanwicheras, tarros vidrio, un rico armario, un gran espejo, luna biselada de 1.80 por 1.40, un lavadero cinc para servicio, varias perchas, varias heladeras, servicio completo de vasos, copas, teteras, azucareras, alpaca, cafeteras, manteles, servilletas, platos, fuentes, etc. Mercaderías todo garantido en licores, aperitivos, vinos y todo cuanto puede existir en un negocio bien surtido, que no detallo cantidad por su extensión y todo lo que estará á la vista el día del remate. Más datos al martillero, Lima 210 altos. Comisión 10 o|o al comprador.—M. Paz. j17

Carlos Trincavelli & Cía.

PIELES FINAS — EL LUnes 19 y martes 20 á las 8 de la noche. 2.000 pieles para particulares y comerciantes, la gran peletería Tucumán 987. Liquidación de todas las pieles confeccionadas por dedicarse su dueño á los encargos particulares. Pieles de Silka, Renard, zorros, Alaska, Marta, Armiño, etc. Aprovechen particulares y comerciantes. Venta sin base Comisión 10 o|o. Datos Tacuarí 343. v20

Manuel Castellar

EN CORONEL SUAREZ — 1.000 novillos y vacas gordas y de invernada, 3.000 capones y ovejas, incluso 2.000 ovejas Lincoln de vientre, servidas, 50 caballos de silla y tiro, un petizo Ponney. 44 remate feria de haciendas en mis instalaciones.

EL MARTES 20 de Junio, á la 1 en punto de la tarde. Condiciones de venta, las de costumbre.—Manuel Castellar. v18

Lanús y Cía.

Martillero: Ignacio Zubillaga

EN AMERICA — (F. C. O.) EL VIERNES 23 de Junio, á la 1 p. m. liquidación completa de las haciendas existentes en el establecimiento El Trébol, propiedad del señor Fabián Doll, á 20 cuadras de la estación América (F. C. O.), partido de Rivadavia.

DETALLE

900	novillos Durham de 3 1|2 años, tipo frigorífico, de muy buena, clase, de carne gorda y á medio engorde.
450	novillos Durham, de 2 1|2 años, tipo frigorífico, clase especial, de carne gorda y á medio engorde.
300	novillos Durham, de 2 1|2 años, tipo frigorífico, de muy buena clase, de carne gorda.
125	novillos mestizos, de 3 años, para invernada.
300	novillitos Durham, de 1 1|2 y 2 años, tipo frigorífico, en muy buen estado.
680	novillitos Durham, de 1 1|2, tipo frigorífico, en muy buen estado.
500	vacas mestizas Durham, de 4 y 5 años, muy buena clase y buen estado.
300	vacas mestizas Durham, buena clase y estado.
350	vaquillonas mestizas Durham, de 2 1|2 años, especial clase y estado.
100	terneras mestizas Durham, de 1 año, especial clase y estado.
250	vaquillonas mestizas Hereford, de 2 1|2 años.
100	novillos mestizos Hereford, de 2 1|2 años.

Comisión, 4 o|o al comprador. Horario de trenes: Salida del Once el jueves á las 8 p. m. Regreso de América, el viernes á las 8.17 p. m. Informes, á nuestro escritorio, Bartolomé Mitre 544, U. T. 2420 (Avenida), ó en General Rodríguez á nuestro socio señor E. L. Manny.—Lanús y Cía. j17

Enrique Caldwell y Cía.

Casa de remates: 352 Balcarce 360. U. T. 81, Avenida, Buenos Aires

REMATES SEMANALES EN nuestro local, los martes y sábados, á las 2 de la tarde. Caballos de tiro y silla, guarniciones, carruajes, automóviles, etc. j9p.

EN GENERAL LAS HERAS, por la mitad del arrendamiento, 33 manzanas de 15.000 varas más ó menos cada una de terreno, alto, espléndido y libre de calles, á 7 cuadras al Oeste de la est. Las Heras, que remataremos "como judicial" con la ínfima base de 15 $ c|l por mes cada una, en 80 mensualidades, sin interés, y con posesión inmediata. El propietario liquida por ausentarse al extranjero. Esta venta se efectuará en nuestra nueva casa de remates, Balcarce 352 al 360.

EL SABADO 1o. de Julio á las 3 p. m. Condiciones de venta: 2 mensualidades en el acto del remate como seña; 2 más al retirar la libreta y la escritura definitiva cuando se hayan pagado 12 mensualidades. Comisión 2 o|o 20 o|o de descuento á los que paguen al contado y el 7 o|o á aquellos que abonen 6 más mensualidades. Títulos perfectos. Terrenos amojonados y plano aprobado por la municipalidad de Las Heras.—Enrique Caldwell y Cía., Pidan planos, Balcarce 352. j18

Adolfo Bullrich y Cía.

ANIMALES-FERIA

JUDICIAL — UN POTRILLO y una potranca de carrera, Aguapey 1908, por Lord Melton y Sigilosa, por Simonside. Yruya 1908, por Lord Melton y Fire Queen, por Charibert.

EL VIERNES 23 de Junio, á las 3 p. m., en el tattersall del Hipódromo Argentino, de acuerdo con el siguiente:

EDICTO JUDICIAL

Por disposición del señor juez de comercio de la capital, doctor don Tristán M. Avellaneda, se hace saber que los martilleros Adolfo Bullrich y Cía. han sido designados para proceder á la venta en público remate, de los caballos de carrera llamados Aguapey é Yruya, embargados en la ejecución seguida por don Benito Villanueva contra don Alfredo Chuto, por cobro de pesos. Buenos Aires, Junio 6 de 1911. —Doctor, D. S. Lynch.—Secretario.—Oficina, Palacio de Justicia, 5o. piso, sobre Uruguay y Tucumán. La comisión es á cargo del comprador.—Adolfo Bullrich y Cía. j8

YEGUAS PERCHERONAS— 11 yeguas percheronas mansas de abajo procedentes del haras Chamaico en Azul, de los señores Gabriel S. Dindart y Cía. Se rematarán

EL MARTES 20 de Junio á las 2 p. m. en nuestra casa, San Martín 254.—Adolfo Bullrich y Cía. j17

GALGOS Y AVES DE corral 6 perros galgos y 12 tríos de aves varias procedencias de la cabaña La Celia en Navarro de los señores Raúl C. Etcheverry y Cía.

EL MARTES 20 de Junio á las 3.30 p. m., en nuestra casa, San Martín 254 —Adolfo Bullrich y Cía. j18

*CERDOS Y AVES DE CO*rral—Un buen lote de cerdos Berkshire y varios tríos de gallos y gallinas y pavos, procedentes del establecimiento San Jenaro, en Monte, del señor Rodolfo Peña.

EL MARTES 20 de Junio, á las 3 p. m., en nuestra casa San Martín 254. —Adolfo Bullrich y Cía. j18

VARIOS

PLANTAS — UNA BUENA colección de árboles frutales y plantas de adorno, procedentes del establecimiento horticola de los señores A. Blanc é hijos en la estación Florida, F. C. C. A. Se rematarán

EL MIERCOLES 21 de Junio á la 1.30 p. m. en nuestra casa, San Martín 254.—Adolfo Bullrich y Cía. j18

Eduardo Montes y Cía.

Socios: Dermidio Aldao, Benjamín F. Cornejo y Eduardo Montes

GRAN REMATE — POTROS pesado y liviano, caballos, yeguas, etc. En nuestro local, Lavalleja 267, á media cuadra de Triunvirato.

EL DOMINGO 18 á las 2 p. m.

20 POTROS PESADO, MUY buenos, remataremos

EL DOMINGO 18 á las 2 p. m., venderemos un buen lote de 20 potros, procedentes del establecimiento Las Monteneras, del doctor Basavilbaso. j17

15 POTROS PERCHERONES especiales, remataremos

EL DOMINGO 18 á las 2 p. m. venderemos un lote de 15 potros Percherones especiales, marca F. Fernández, son animales de buena clase y lindos tipos. j17

POTROS Y CABALLOS RE- mataremos

EL DOMINGO 18 á las 2 p. m. venderemos un lote de 15 potros tiro liviano, procedentes de París, F. C. S. 15 potros liviano, criollos, varios caballos de tiro, yeguas, etc., etc.

NOTA: Los tranvías números 89 y 93 que pasan por Canning y Río de Janeiro, pasan á dos cuadras y los de la empresa Lacroze que pasan por Triunvirato á media cuadra del local de remate. j17

García Piñeiro y Cía.

*TENEMOS EN VENTA CAM*pos en este partido en fracciones grandes y chicas, con facilidades de pago.—García Piñeiro y Cía. m27

POR CUENTA Y ORDEN DE la Compañía Inmobiliaria Franco Argentina (en liquidación), las chacras que rodean la estación La Sofía de la Compañía General Buenos Aires (ramal á Salliqueló), en lotes de una hectárea hasta siete hectáreas. En el Oeste de la provincia que equivale á decir, la zona privilegiada por excelencia.

EL DOMINGO 2 de Julio á las 2 p. m. en el Hotel de Roma de Carlos Casares, con base de $ 200 la hectárea, pagadero 10 por ciento al contado, 15 por ciento dentro de los 30 días al retirar la libreta ó título provisional, 25 por ciento á un año, 25 por ciento á dos años y 25 por ciento á tres años, con interés de 6 por ciento anual, pagaderos por semestres adelantados. Los títulos son perfectos y las escrituras se otorgarán por ante la oficina del señor Santiago Linares, B. Mitre 556 (Buenos Aires), una vez abonado el 50 o|o del precio de compra, quedando en primera hipoteca hasta el pago total. Todo comprador abonará en el acto del remate el 2 o|o de nuestra comisión. Para visitar el campo los interesados deben tomar el tren que sale de la estación Buenos Aires (Vélez Sársfield y Suárez), los lunes, miércoles y viernes á las 7.15 a. m. regresando los martes, jueves y sábados á las 10.30 a. m. Pidan planos á la Compañía Inmobiliaria Franco Argentina (en liquidación), B. Mitre 226 (4o piso) y á nuestros escritorios en Vedia, Carlos Tejedor y Lincoln. —García Piñeiro y Cía. j18

Eduardo Jolly

EL MARTES 20 de JUNIO á la 1 de la tarde, daré mi 121 remate feria de haciendas generales en mi local de General Rodríguez para el que tengo anotado los siguientes lotes, un tambo completo compuesto de

120	novillos gordos.
350	vacas y vaquillonas gordas.
200	novillos mestizos Durham de 2 1|2 años para invernada
400	novillitos y terneros mestizos.
50	vacas tamberas mestizas Durham
100	Vaquillonas tamberas mestizas Durham
100	vacas y vaquillonas mestizas para invernada ó cría.
200	capones gordos.

Pedidos de local é informes dirigirse directamente á la feria ó á mi escritorio en Buenos Aires, 25 de Mayo 12.

NOTA: El tren que sale del Once á las 12.10 p. m. parará frente á la feria, como asimismo el que regresa de Luján á las 5.30 de la tarde.—Eduardo Jolly. v20

Manuel Marasso

EL DOMINGO 18 DE JUNIO á las 2 p. m. Vallosa tropa, 3 chatas, 15 caballos, una americana, guarniciones, encerados, etc. Se rematarán en el corralón, calle Alegría 1069 á media cuadra de Patricios en lotes, al contado, por orden de su dueño. Visiten. Pueden probarse la tropa. Datos, Almirante Brown 1489, Boca ó Alsina 324, altos. U. T. 684, Barracas.—M. Marasso. v18

GARCIA PIÑEIRO & Cía.

(Lincoln)

Las chacras que rodean la Estación "LA SOFIA"

de la Compañía General Buenos Aires (ramal á Salliqueló), con grandes facilidades de pago se rematarán

El Domingo 2 de Julio, en Carlos Casares

Por cuenta y orden de la Compañía Inmobiliaria Franco-Argentina (en liquidación).

Eduardo Bourjade

EN MAIPU — 1er. REMATE feria.

EL DOMINGO 18 de Junio á la 1 p. m. en las instalaciones de la Sociedad Rural, venderemos las haciendas que á continuación se detallan:

70	novillos Durham de 3 á 4 1,2 años de invernada.
80	novillos Durham de 1 1|2 años.
40

RISSO PATRON & Cía

CASA FUNDADA EN 1879

537—B. MITRE—537

Sucursales: FLORES, Rivadavia 6842; BELGRANO, Cabildo 2020. En el ROSARIO, San Martín 779

HOY

CASAS

Hora	Ubicación	Base $ m|n.
4.—	Estados Unidos 2317.	30.000
3.—	Soler 1345	8.000
4.—	San Eduardo 4346 ..	10.500
3.—	Escribano 40, al lado de Río de Janeiro ..	10.000
3 30	Méndez de Andés 554.	7.000
3.—	Caballito 673	5.000
2.—	Monte Egmont 1780 .	4.000

TERRENOS

Hora	Ubicación	Base $ m|n.
2.—	Triunvirato, entre Mendoza y Juramento..	15 vc.
3.—	25 de Mayo y Moreno. (San Martín)	Sin base
4 —	Olavedra y Moreno. (San Martín)	Sin base
3.—	Uriarte, entre San Martín y M. Castro. Banfield. (2 lotes) .. .	3.50vc.

Risso-Patrón & Cía.

CASAS

CASA MODERNA PARA FA- milia y para establecimiento industrial. Estados Unidos 2317 entre Pichincha y Matheu. Base, 30.000 pesos Es moderna y perfectamente construída. Mide 10 por 40 varas. Consta de amplia sala y zaguán con cancel de cedro y vidrios biselados, 3 dormitorios, baño, cocina, w. c., y patio con mosaicos extranjeros, cielos rasos de yeso, pisos pino de tea, carpintería de cedro, galerías etc. Y a continuación de este cuerpo de edificio un magnífico galpón con altillo y piso de concreto que mide 10 por 20 varas. Es barrio de familias, perfectamente pavimentado, con tranvías, gas, cloacas, aguas corrientes, etc Más datos, B. Mitre 537. —RISSO PATRON y Cía.

EL DGO. 18 de Junio á las 4. j11

EN BELGRANO — A PLA- zos. General Paz 1471. Base 17.000 $ incluso una hipoteca de 12.500 $, á 2 años de plazo, con el interés de 8 o|o anual. Mide 11.53x37.40 vs. Su edificio sólido y bien construído, consta de sala al frente y jardín, 2 dormitorios, comedor, baño, cocina, pieza de servicio, etc. Como ubicación es sobresaliente y está situada en la parte más vallosa y preferida de las personas pudientes y por estar rodeadas de construcciones modernas y de último estilo. Dista solamente 100 mts. de la Av. Cabildo con doble vía de eléctricos. Más datos B. Mitre 537 ó Cabildo 2020. —RISSO-PATRON y Cía.

EL DGO. 25 de Junio á las 3.30. j11

HOY

A LAS 3

Propiedad de cuatro habitaciones al Norte

SOLER 1345

Base 8.000 $

Incluso 5.000 cédulas argentinas.

Mide 10.50x35 varas

Risso-Patrón & Cía.

PROPIEDAD de 4 HABITA- ciones al Norte. Con 5.000 cédulas argentinas, Soler 1345 pasando Malabia. Mide 10.50 por 35. Base 8.000 $, incluso el gravamen. Paraje embellecido por construcciones modernas y próxima á la avenida Canning y la Feria Franca con eléctricos para todas partes. Detalles: Tres piezas grandes y una chica, baño, cocina, cielos rasos de yeso, pisos de tea, puertas vidrieras, umbrales de mármol, mosaicos, espacio para jardín, frente con vereda de mosaicos, arboledas, adoquinados y demás dependencias Más datos, B. Mitre 537.—RISSO PATRON y Cía.

EL DGO. 18 de Junio á las 3. j11

EN EL CABALLITO — LA casa Méndez de Andés 554, entre Parral y Rojas. Base, 7.000 $. Sus dimensiones son 10x44.70 Su edificio se compone de 3 piezas grandes y 1 chica para servicio, cocina y w. c., pisos pino de tea, cielos rasos, buena carpintería, patios, pozo, etc. Está muy próxima á la Avda. Rivadavia y al adoquinado, lo que garantiza una valorización rápida y continua. Más datos, en B. Mitre 537 ó Rivadavia 6842.—RISSO-PATRON & Cía.

EL DGO. 18 de Junio, á las 3.30 j11

EN ALMAGRO — AL LADO del bulevar Río de Janeiro. Buena propiedad, calle Escribano 40. Base, 10.000 pesos. Con 38 vs. de fondo y su edificio construído con buenos materiales, consta de sala, 2 dormitorios, comedor que cuadra el patio, 2 piezas chicas para el servicio, cocina y w. c., pisos pino de tea, cielos rasos de yeso, buena carpintería, patios, adoquinado, pago, etc. Renta, 120 $. Dista sólo 4 cuadras de la Avenida Rivadavia y 2 de B. Mitre, todas éstas con tranvías en combinación con todo el municipio. Más datos, en B. Mitre 537 ó Rivadavia 6842.—RISSO-PATRON & Cía.

EL DGO. 18 de Junio, á las 3 p. m.

BUENA PROPIEDAD EN Floresta, San Eduardo 4346, entre Goya y Belén. Base, 10.500 $. Sus dimensiones son de 10 por 51.30 vs. Su edificio bien construído consta de salón de negocio á la calle, con persianas metálicas y entrada para coche con portón de hierro, 3 amplias habitaciones, 1 chica para servicio, cocina y w. c., cielos rasos de yeso, pisos de tea, patio de mosaico y galería, caballeriza, galpón, 2 piletas, pozo, etc. Es una de las ubicaciones más importantes que goza de grandes comodidades y prospera continuamente. Más datos, B. Mitre 537 ó Rivadavia 6842. — RISSO-PATRON & Cía.

EL DGO. 18 de Junio á las 4 p. m.

PARA ESPECULADORES O establecimientos industriales, 3.444 varas cuadradas en un block. Base, $ 4.50 vara cuadrada. Entrando en él un edificio que se compone de salón de negocio con entrada independiente para familia, 3 piezas, cocina, w. c., cielos rasos de yeso, pisos de tea, galería, mosaicos, molino, etc., en su parte del terreno tiene caballeriza con capacidad para 30 caballos y depósito de forrajes. Como ubicación es de primer orden y dista solamente 100 metros de la Avenida Provincias Unidas y con frente á las calles Murguiondo con tranvía eléctrico, Tapalqué y Olden; está también á pocos metros de la Avenida Larrazábal, adoquinada y á 5 cuadras de la entrada principal de los Nuevos Mataderos. Esta propiedad en conjunto puede producir 250 $ mensuales. Pidan datos y planos, á B. Mitre 537 ó Rivadavia 6842.—RISSO-PATRON & Cía.

EL DGO. 25 de Junio, á las 3.30. j18

EN BELGRANO — PETIT hotel, estilo inglés, Cuba 2752. Base, 12.000 $ incluso una hipoteca á La Edificadora, de 9.680 $ que se paga por cuotas de 80 $ mensuales entre amortización é intereses y el excedente al contado. Su edificio sólido y bien construído consta de planta baja, jardín al frente, sala, comedor, despensa, cocina, etc. Planta alta: 3 dormitorios y baño, cielos rasos de yeso, pisos de tea, galerías, mosaicos, tranvías por su frente, etc. Más datos, B. Mitre 537 ó Cabildo 2020.—RISSO-PATRON & Cía.

EL DGO. 25 de Junio, á las 3. j18

MAGNIFICA PROPIEDAD— San Luis 3181. Con 5 habitaciones lujosas. Mide 10 por 37. Base, 23.000 sos. Visítese. Está desocupada. Después detalles. Más datos, B. Mitre 537. —RISSO PATRON y Cía.

EL DGO. 2 de Julio á las 3. j18

HOY

A LAS 4 P. M.

CASA PARA FAMILIA y ESTABLECIMIENTO INDUSTRIAL

ESTADOS UNIDOS 2317

Base 30.000 $

Mide 10x40

Risso-Patrón & Cía.

CASA DE RENTA, ANCHO- rena 378, entre Cuyo y Valentín Gómez. Próxima al Mercado de Abasto Proveedor, estación y plaza y plaza Once de Septiembre, futuro palacio municipal y á varias sucursales de Banco. Está además entre las avenidas Corrientes, Pueyrredón y Rivadavia. Es barrio donde la propiedad aumenta considerablemente y sus alquileres son siempre elevados. Base, $ 28.000. A plazos. Mide 10 por 44. Su edificio consta de frente imitación piedra con balcones, sala, 8 habitaciones, baño, cocina, w. c., cielos rasos de yeso, pisos de tea, buena carpintería, umbrales de mármol, cloacas, gas, aguas corrientes, vereda de piedra, adoquinados, tranvías, etc. Más datos, B. Mitre 537.—RISSO-PATRON & Cía.

EL DGO. 25 de Junio, á las 3. j18

EN EL CENTRO DEL CABA- llito.—Buena casa, calle Caballito 672, entre Méndez de Andés y Tramway. Base, 5.000 $. Su edificio construído con materiales de primer orden, consta de 3 amplias habitaciones, cocina y w. c., pisos de tea, cielos rasos, patios de mosaico, pozo, árboles frutales y forestales, etc. Reconoce una hipoteca de 3.500 $ al 8 1|2 por ciento á 1 año que puede hacerse cargo el comprador si lo desea. Dista sólo 2 c. de la Avenida Gaona y 5 de Rivadavia, lo que significa estar en una posición sobresaliente. Más datos, en B. Mitre 537 ó Rivadavia 6842.—RISSO-PATRON & Cía.

EL DGO. 18 de Junio, á las 3 p. m.

EN FLORES — SOBRE LA Avda. Bella Vista con doble vía de tranvía. Buena propiedad, calle Monte Egmont 1780, entre Bella Vista y Trelles. Base, 4.000 $ Mide 10x40 vs. y su edificio construído con buenos materiales, consta de 2 dormitorios, cocina y w. c., pisos pino de tea, cielos rasos, buena carpintería, bomba é infinidad de detalles que sólo se podrán apreciar, visitándola. Más datos en B. Mitre 537 ó Rivadavia 6842. — RISSO-PATRON & Cía.

EL DGO. 18 de Junio, á las 2 p. m.

TERRENOS

HOY

A LAS 3 P. M.

En Banfield

EN 36 MENSUALIDADES

2 PRECIOSOS LOTES

A 200 metros del tranvía 102

Uriarte entre San Martín y Manuel Castro

BASE 3.50 $ v. c.

Risso-Patrón & Cía.

EN BANFIELD — EN 36 mensualidades sin interés, 2 preciosos lotes. Calle Uriarte entre San Martín y Manuel Castro. Base 3.50 pesos v. c. Mide 10 por 35.34 varas. Están rodeados de edificación, á 2 cuadras del tranvía 102 á plaza de Mayo y próximos á la estación. Son terrenos altos y de dimensiones especiales. Banfield puede decirse que es un barrio de la capital federal unido á ella por 60 trenes diarios, cuyo recurrido es de 15 minutos Condiciones de la venta: sólo se exigirá 3 mensualidades en el acto del remate más el 2 o|o de nuestra comisión y otras 3 al recibir el título definitivo Más datos, B. Mitre 537—RISSO PATRON y Cía.

EL DGO. 18 de Junio á las 3. j10

EN FLORES — EN LA PAR- te más central. Amplio terreno de 41.66 por 70 varas, con buenos edificios y un conjunto de 10 habitaciones. Avenida Provincias Unidas 2649, entre Varela y Culpina. Base, 18 $ v. c. incluso una hipoteca de 40.000 $. La edificación está en su mayoría construída al frente y el resto del terreno es jardín y frutales elegidos. Cuenta con adoquinado pago, tranvías y luz eléctrica al frente, gas, aguas corrientes y dista dos cuadras al Sur de la Avenida Rivadavia, de los Bancos, de la plaza y á tres de la estación y del ferrocarril subterráneo. Visítese. Datos, B. Mitre 537 ó Rivadavia 6842.—RISSO-PATRON & Cía.

EL DGO. 2 de Julio, á las 3.30. j18

HOY

A LAS 3 P. M.

En SAN MARTIN

A 100 metros del andén de la estación.

8 espléndidos lotes

SIN BASE

A PLAZOS

La esquina Av. 25 de Mayo y Moreno y Saavedra y Moreno.

Risso-Patrón & Cía.

1p

EN SAN MARTIN — A PLA- zos. A pocos metros del andén de la estación F. C. R. Preciosa esquina, Saavedra y Moreno. Sin base. Superficie total 1.070 varas cuadradas. Por su ubicación y dimensiones, se presta para cualquier construcción de renta ó para habitarla. Datos á B. Mitre 537 ó Cabildo 2020.—RISSO-PATRON & Cía.

EL DOMINGO 18 de Junio, á las 4.

EN ITUZAINGO — ESPLEN- dida fracción de tierra, calle 30 de Agosto entre Necochea y Brandsen, y calle vía en medio con la Av. Rivadavia, por donde pasará el tranvía eléctrico á Luján (concesión Quesada y Otamendi). Base, 50 centavos la v. c. Superficie: 2.535.50 v|c. Está á sólo 5 cuadras de la estación y rodeado de una edificación numerosa. Ituzaingó está unido á la capital por 80 trenes diarios, distancia que se recorre en 28 minutos, servicio que será ampliamente perfeccionado por el ferrocarril subterráneo. Más datos en B. Mitre 537 ó Rivadavia 6842.—RISSO PATRON y Cía.

EL MARTES 20 de Junio á las 3.30. En nuestro salón de ventas. j15

EN SAN MARTIN — A PLA- zos. 7 espléndidos lotes de dimensiones especiales. Sin base, av. 25 de Mayo y Moreno. Distán solamente 100 mts. del andén del F. C. R. y 50 de la av. Belgrano, adoquinada. Son terrenos que por su ubicación se prestan para levantar la casa quinta ó de renta. San Martín es hoy uno de los parajes de más porvenir y donde la tierra tiende á valorizarse enormemente por sus fáciles medios de comunicación con el centro de la capital. Pidan planos y datos en B. Mitre 537 ó Cabildo 2020.—RISSO PATRON y Cía.

EL DGO. 18 de Junio á las 3. j11

A PLAZOS — SOBRE LA Avenida Triunvirato. Precioso lote. Triunvirato entre Mendoza y Juramento. Base, 15 $ v. c. Mide 10 por 50, adoquinado pago y doble vía tranvía eléctrico al frente y 300 metros de la estación del F. C. R. (Urquiza). Barrio de porvenir y rodeado de construcciones modernas. Datos, B. Mitre 537 ó Cabildo 2020.—RISSO-PATRON & Cía.

EL DOMINGO 18 de Junio, á las 2.

EN BELGRANO — A 50 mts. de la av. Congreso. Preciosa casa, calle Zapiola 2933. Base, 8.500 pesos. Mide 10 por 46 varas. Es barrio de continuos adelantos y donde la propiedad aumenta día por día, un valor incalculable. Su edificio consta de frente con jardín, 2 piezas, comedor que cuadra sus patios, baño, pieza de servicio, cocina, w. c., cielos rasos de yeso, pisos de tea, galerías, mosaicos y demás detalles que se apreciarán visitándola. Datos, B. Mitre 537 ó Cabildo 2020. —RISSO PATRON y Cía.

EL DGO. 25 de Junio á las 2.30. j18

ESPLENDIDA ISLA, FREN- te al Río Paraná de las Palmas. Venta resuelta y por liquidación de bienes. Base, 20 pesos hectárea. Mide 113 hectáreas 45 áreas y 45 centiáreas. Está ubicada en la sección 4a., lote 12. Es tierra alta y de superior calidad y se presta para cualquier clase de cultivo, tiene algo de plantaciones. Pidan planos y datos, B. Mitre 537 ó Cabildo 2020.

EL MARTES 27 de Junio á las 4 en nuestro salón de ventas.—RISSO PATRON y Cía. j18

CAMPOS

443 *HECTAREAS EN MEN-* doza, cruzadas por el canal Marienhoff, hijuela del canal denominado "Gobernador Galigniana Segura". Cuenta con el aprovechamiento de las aguas del río Mendoza, según concesión otorgada por el gobierno y escriturada ante el señor José A. Puebla. Venta por liquidación. Base, 100 pesos la hectárea, tercera parte al contado, tercera parte á un año y 3a. parte á 2 años, con el 6 o|o de interés. Reconoce una hipoteca de 21.000 pesos con el interés del 6 o|o anual, que vence la mitad el 30 de Agosto del corriente año y la otra mitad el 30 de Agosto de 1912. Son las tierras más ricas de la provincia, especiales para viticultura, fruticultura y alfalfares. Está en el departamento San Martín Distrit: Chapanay y formando parte de la conocida colonia Las 3 Porteñas. Es la parte que eligió el ingeniero Luis Fourcade en dicha colonia. Linderos: Norte la colonia Las 3 Porteñas; Sur, Juan Franco; Este, parte de la colonia Las 3 Porteñas y L. N. Marienhoff y al Oeste el río Mendoza. Dista 8 leguas de la ciudad de Mendoza y el viaje por ferrocarril es de 2 horas, pudiendo también trasportar productos por el magnífico camino carretero, y Puente Palmira, construído sobre el río Mendoza. Concluído el circuito Norte de Palmira, tendrá una estación á cuatro kilómetros. La calidad de los industriales que circundan esta propiedad, son la mejor garantía del producto que de ella se puede obtener. Dedicados á la viticultura y fruticultura, producen de 1.000 á 3.000 pesos por hectárea. Informes: B. Mitre 537.—RISSO PATRON y Cía.

EL MARTES 20 de Junio á las 4 en nuestro salón j n3

EN EL CHUBUT — 7.500 hectáreas de rico campo. Es parte del lote 15, letra B, fracción C. 11. Base, pesos 2 la hectárea. Está amojonado y tiene una población. Los importantes establecimientos que existen en esta zona y las distintas líneas férreas proyectadas garantien un inmenso porvenir á este pedazo de rico campo que actualmente puede adquirirse, con un pequeño capital. Está tratando con el señor Máximo Barro, Ricardo Gargo, Luis Gamatj y otros. Frente á Cabo Raso y á pocas leguas de Rawson. Reconoce un contrato de arrendamiento por 3.000 $ anuales que vence el 30 de Noviembre de 1911 que el comprador deberá respetar.

EL MIERCOLES 28 de Junio, á las 3.30 de la tarde, en nuestro salón de ventas, B. Mitre 537.—RISSO-PATRON & Cía. j15

NOTA — En todas las ventas exigiremos del comprador el 8 o|o de seña y el 2 o|o de comisión (sin excepción).

RISSO-PATRON y Cía.

Francisco Demarco

ARMONIA Y ENTRE RIOS A dos cuadras de esta gran avenida y las de Caseros y Garay. La magnífica esquina Armonía 2309 y Pichincha. Mide 18 por 17. Ad corpus. Su edificio en total, tres piezas, w. c., distrito con cloacas y aguas corrientes, puede visitarse, no tiene artículo de remate. Base, 9.850 pesos con facilidades para el pago.

EL DOMINGO 18 de Junio á las 4 p. m. Por más datos á mi escritorio, Progreso 2488 Títulos perfectos. Seña 8 o|o. Comisión 2 o|o. j15

Leoni & Beretta

CHARCAS Y AYACUCHO — La Gran esquina frente al Sur y al Este en un solo lote de 14v50 sobre Charcas 1001 al 07 por 26v20 sobre Ayacucho núms. 1006 al 16 para edificar la gran casa habitación ó de renta. Ubicación excepcional, barrio de primer orden rodeado de regios edificios, no necesita mayores elogios por tratarse de una esquina única que constituye una oportunidad poco común en su adquisición y que no puede ser reemplazada por otra, pues en esos barrios difícilmente sale una esquina á la venta. Base $5.000 pesos, pagadero: 1|2 al contado y 1|2 á 1 y 2 años de plazo con garantía hipotecaria y 7 o|o de interés, pagaderos por trimestres adelantado. (Venta ad corpus). Títulos perfectos. Seña 8 o|o. Comisión 2 o|o. La casa no tiene contrato.

EL MIERCOLES 28 de Junio á las 3 de la tarde en nuestro salón, Corrientes 531. Mayores informes á nuestra casa.—Leoni y Beretta. j11

EN BELGRANO — 23 NOTA- bles terrenos, con frente á las avenidas Monroe y Blanco Encalada y á las calles Casadores y Húsares. A 2 cuadras de la futura estación Belgrano del F. C. C. C. A. seis cuadras del ferrocarril Central Argentino y á cuatro cuadras de la avenida Blandengues con tranvía eléctrico del Anglo Argentino y adoquinada. A 5 cuadras del Golf Club Argentino y á 1|2 cuadra del Tiro Suizo. Sin base, á tanto la vara cuadrada. En 36 meses. Sin interés, rodeado de muy buena edificación moderna, terrenos aptos para fábricas, industrias ó para la casa propia, donde la tierra está toda subdividida y vendida y lo que hoy se vende, es el saldo de la única fracción disponible para ganar mucho dinero. Venta sin base, en 36 mensualidades, sin interés, á tanto la vara cuadrada. Seña 2 mensualidades en el acto del remate, 2 más al retirar la libreta. Comisión 2 o|o. Las escrituras serán otorgadas por el escribano señor Manuel Pasel, calle Bartolomé Mitre 459, una vez abonadas 18 mensualidades incluso la seña, la posesión será dada por el ingeniero señor Luis Gllardon, 15 días después del remate. Títulos garantidos perfectos á disposición de los interesados para que puedan ser examinados por los escribanos que los compradores deseen.

EL DOMINGO 25 de Junio á las 2.30 Saliendo los tranvías gratis para conducir á la concurrencia á la 1.40 p. m. de Corrientes y Callao. Mayores informes, Corrientes 531.—Leoni y Beretta. j11

EN ZARATE — ESTACION Las Palmas, 38 hectáreas de rico campo todo alambrado dividido en 8 fracciones de 4 á 6 hectáreas cada una á 6 cuadras de la estación Las Palmas, con frente á la vía del F. C. C. A. á 2 leguas de Zárate y á sólo 20 cuadras del gran frigorífico Las Palmas, punto de arribo de los grandes trasatlánticos, los cuales trasportan sus productos á los puertos europeos y donde constantemente trabajan 2.500 operarios. Campo superior, alto, con rica agua á muy corta distancia y de rendimiento insuperable dada la reconocida fertilidad de estas tierras cuyas cosechas pueden bien ser testimonio de lo que son capaces de producir. La proximidad á la capital federal, á la ciudad de Zárate, y al frigorífico son otros factores que dan margen á gran especulación, convirtiendo en quintas de verdura ó criadero las fracciones en venta. Base, $ 480 la hectárea pagadero mitad al contado, y mitad á cinco meses de plazo sin interés con garantía y pagarés hipotecarios.

EL DOMINGO 25 de Junio á las 2 en el hotel Fénix de Zárate. El campo es conocido por De la Torre, para visitarlo puede hacerse por la estación Las Palmas, donde está siempre el cochero José Vila ó en el paso á nivel Enrique Berteloot, los cuales conducirán hasta el campo á los interesados. Las escrituras se extenderán por ante el escribano señor Pedro J. Luna si los compradores resultaran de la provincia y por ante el escribano señor Domingo M. Sánchez si resultaren de la capital. Título perfecto. Posesión inmediata. Seña 8 o|o. Comisión 2 o|o. Otros datos, Corrientes 531.—Leoni y Beretta. j11

EN BELGRANO — UN LOTE bien ubicado, á una cuadra del bulevar Cabildo con doble vía de tranvía, paraje alto y con medios faciles de comunicación. Calle Quesada entre Cuba y Arcos con el tranvía número 35 al frente y el 37 á una cuadra, barrio totalmente edificado con construcciones modernas y pavimentación ya aprobada con adoquines de granito á base de hormigón. Mide 20v80 de frente por 69v28 de fondo. Base $ 7 v. c. pagadero 1|2 al contado y 1|2 á dos años de plazo con el 7 o|o de interés.

EL MIERCOLES 28 de Junio á las 3, en nuestra casa, Corrientes 531. Seña 8 o|o Comisión 2 o|o. Planos é informes.—Leoni y Beretta. j17

Rodolfo Bollini y Cía.

Lavalle 566

HOY

A LAS 3 p. m.

Bulevar Patricios 260-68

23.77 varas por 60.03.

SIN BASE

A LAS 4 1|2 p. m.

TERRENO en PALERMO

Calle Cabello núm. 634.

BASE $ 24 la v. c.

Pidan datos Lavalle 566.

Bulevar PATRICIOS 260 á 268 A plazos. Con frente á esta importantísima avenida, con doble vía de tranvía eléctrico al frente. El terreno de dimensiones ideales, para un corralón, cochería, garage ó establecimiento industrial. 23.77 varas de frente por 60.03 varas de fondo, ó sean 1425.48 varas cuadradas en un solo lote, con un edificio antiguo que consta de una sala de material, 7 piezas madera, galpones, cloacas, etc. Sin base, á tanto la vara cuadrada.

EL DOMINGO 18 de Junio, á las 3 p. m., sobre el mismo. Condiciones de pago: mitad al contado y mitad á un año de plazo, con interés del 7 o|o. Seña, 8 o|o. Comisión, 2 o|o. Pidan datos á nuestra casa, Lavalle 566.—Rodolfo Bollini y Cía. j11

TERRENO EN PALERMO— Calle Cabello 634. Un notable terreno, con edificio antiguo, en un barrio donde se construyen grandes palacetes. A una cuadra del bulevar Las Heras y media cuadra de la plaza del mismo nombre. Tiene tranvía eléctrico en su frente y le rodean otras innumerables líneas que lo ponen en comunicación con los distintos rumbos del municipio. Mide 11.55 varas de frente por 62.60 varas de fondo en un costado y 62.88 en otro, con una edificación que consta de 3 piezas de material, cerco y verja al frente, pozo, etc. Base, $ 24 la vara.

EL DOMINGO 18 de Junio, á las 4.30 de la tarde, sobre el mismo terreno. Soliciten datos á nuestra casa, Lavalle 566.—Rodolfo Bollini y Cía. j10

ESQUINA EN EL FUERTO A plazos, San Juan esquina Azopardo, á una cuadra del Paseo Colón y otra del dique número 1. Mide 31.13 varas de frente á la primera por 37 varas á la segunda, en un solo lote; que se prestan para la construcción de una gran casa mayorista ó depósito. Frente por frente á la usina de la Compañía Alemana Transatlántica, á los almacenes de los señores Peters Hnos. y otros establecimientos industriales de importancia. Ideal por su ubicación y dimensiones á plazos. Base, $ 100 la vara cuadrada

EL MARTES 20 de Junio, á las 3 de la tarde, en nuestra casa, Lavalle número 566, procederemos á la venta bajo las siguientes condiciones de pago: mitad al contado y mitad á un año de plazo con interés del 7 por ciento anual. Seña, 8 por ciento. Comisión, 2 por ciento Datos, Lavalle 566. — Rodolfo Bollini y Cía. j10

Arturo Etchegaray

EN BUENA ESPERANZA— "La Ernestina", antes "La Sibela", estación Frisia (F. C. P.) á 18 kilómetros de Buena Esperanza. Establecimiento formado con 13 potreros con una superficie de 1133 hectáreas, con 800 hectáreas alfalfadas de las cuales 400 hectáreas son de alfalfa vieja muy buena y 400 hectáreas de alfalfa nueva ya arraigada. Existen también potreros de campo natural muy bueno, algunas isletas de chañar casi en su totalidad alfalfables, tiene 5 molinos con 4 tanques australianos y bebaderos correspondientes. Dos poblaciones cómodas y dos galpones para animales, agua riquísima á 3 y 4 metros, su situación á 30 cuadras de la estación Frisia (F. C. al P.), á 15 kilómetros de Buena Esperanza, lindando por el Norte con el F. C. al P. y en plena zona de la alfalfa, hacen de este negocio una verdadera primicia, entran en la venta varias parvas de pasto. Base de venta real y positiva 150 $ hectárea. Grandes condiciones de pago.

EL MIERCOLES 21 de Junio, á las 2 de la tarde, en mi casa, Cangallo 472, Buenos Aires, venderé el establecimiento arriba expresado, pasada la base real y positiva de 150 $ la hectárea, en las siguientes condiciones de pago: 10 o|o al firmar el boleto, 30 o|o al escriturar; el comprador además se hará cargo de una hipoteca de 50.000 $ al 7 1|2 o|o anual que reconoce el campo y el resto en dos pagarés hipotecarios á uno y dos años de plazo con 6 por ciento de interés anual, plazo vencido. Títulos perfectos. Para revisar el campo, bajar en la estación Frisia, F. C. al P. y en el campo "Los Oscuros", se le facilitará coche, etc. para hacerlo. Comisión, 2 por ciento. Por planos y más detalles á mi casa, calle Cangallo 472, Buenos Aires.—Arturo Etchegaray. m28

EN VILLARINO, ESTACION Médanos (F. C. S.)—1.900 hectáreas de campo en el partido de Villarino, provincia de Buenos Aires, á 8 leguas y media al Sur de la estación. Establecimiento "Cinco de Mayo", formado por las fracciones 5, 6, 12 y parte de la 11 del lote 78, ángulo NE. alfalfado en parte, dividido en potreros con alambrados de primer orden, poblaciones, corrales, molino con tanque australiano, jagüeles, etc. Estos campos situados en la zona más rica del Sur de la provincia, cuya tierra es especial para todo cultivo y sobre todo para alfalfa, con agua dulce á 3 y 4 metros, tiene un porvenir inmediato por la calidad de sus tierras y sus aguas y por el ramal en construcción de Médanos á Patagones del F. C. P. del que va á quedar una legua y media, poniéndolo en condiciones de transportar casi sin costo sus productos al puerto de Bahía Blanca y frigoríficos de Sansinena de los cuales dista actualmente 17 leguas.

EL MIERCOLES 21 de Junio, á las 3 de la tarde, en mi casa, Cangallo 472, procederé á la venta del campo arriba detallado, en un solo lote. Sin base, al mejor postor y con arreglo á las siguientes condiciones de pago: 10 o|o al firmar el boleto, 30 o|o al escriturar, 20 o|o á un año, 20 o|o á dos años y 20 o|o á tres años con pagaré hipotecario con 7 o|o de interés anual plazo vencido. Posesión inmediata de la tierra. Títulos perfectos. 60 días para escriturar ante el escribano que se designará el día del remate. Comisión 2 o|o. al comprador. Por planos y para revisar las chacras, dirigirse á la sucursal de los señores Zimmermann, Noé y Cía., calle Alsina 35 en Bahía Blanca. Planos y más detalles á mi casa, calle Cangallo 472.—Buenos Aires.—Arturo Etchegaray. j11

EN BAHIA BLANCA, QUIN- ta en Grünbein—A tres cuadras de la estación, formada por las fracciones C y D de la quinta núm. 28, compuesta de 100 metros de frente por 200 de fondo, alambrada en todo su perímetro y con alambrados tejidos en su interior, buenas poblaciones, molino con tanque australiano, gallinero, arboles frutales y 4500 sarmientos (para viña), con riego en todas sus plantaciones

EL MIERCOLES 21 de Junio, á las 3 p. m. en mi casa Cangallo 472, procederé á la venta de las fracciones arriba detalladas, en un solo lote. Sin base, al mejor postor y de acuerdo con las siguientes condiciones de pago: 10 o|o al firmar el boleto, 30 o|o al escriturar, 20 o|o á un año, 20 o|o á dos años y 20 o|o á tres años de plazo con el 7 o|o de interés; plazo vencido y pagaré hipotecario. Título perfectos. Comisión 2 o|o. Para revisarla, dirigirse á la sucursal de los señores Zimmermann, Noé y Cía., calle Alsina 35, en Bahía Blanca. Por planos y más detalles á mi casa, Cangallo 472, Buenos Aires.—Arturo Etchegaray. m28

CHACRAS EN MEDANOS — F. C. S. 400 hectáreas en lotes de 25 á 50 hectáreas cada chacra, en la zona especial para alfalfa, donde nadie vende, por la riqueza de su tierra, especialísima para toda clase de cultivo, Colonia Villarino, fracción A y mitad de la B, sobre el camino real de Médanos á Patagones á sólo una hora del puerto de Bahía Blanca, región libre de langosta y otras plagas, agua dulce á tres y cuatro metros. Grandes facilidades de pago. Venta liberal. Sin base y al mejor postor.

EL DOMINGO 25 de Junio á las 2 p. m. en el pueblo de Médanos, bar Jockey Club, donde estará mi bandera, venderé 11 lotes de chacras cuyas superficies varían entre 25 y 50 hectáreas cada una, con opción y al mejor postor con arreglo á las siguientes condiciones de pago: 10 o|o al firmar el boleto, 30 o|o al escriturar, 20 o|o á un año, 20 o|o á dos años y 20 o|o á tres años con pagaré hipotecario con 7 o|o de interés anual plazo vencido. Posesión inmediata de la tierra. Títulos perfectos. 60 días para escriturar ante el escribano que se designará el día del remate. Comisión 2 o|o. al comprador. Por planos y para revisar las chacras, dirigirse á la sucursal de los señores Zimmermann, Noé y Cía., calle Alsina 35, en Bahía Blanca. Por planos y más detalles á mi casa, Cangallo 472, Buenos Aires.—Arturo Etchegaray. m28

Juan L. Colombo y Cía.

EN BANFIELD — COMO JU- dicial—Frente á la confortable casa quinta del señor ministro de Agricultura doctor Eleodoro Lobos. Sobre el andén de la estación y el tranvía eléctrico. Lindando con los palacetes y chalets más notables de la localidad, 15 magníficos lotes de terreno entrando 3 chalets y 2 esquinas; cercados, con vereda y plantaciones frutales y forestales de gran valor. Venta sin base, á largos plazos.

EL DOMINGO 25 de Junio á las 3 p. m. sobre los mismos terrenos, con mandato terminante de liquidar. Son terrenos de ubicación excepcional, realzada aún más por estar á 30 varas del tranvía eléctrico y del adoquinado, es decir, en la zona donde hasta hoy no se han efectuado transacciones de la importancia de la presente. Visítense en todo momento. Títulos perfectos. Escrituras por ante el escribano señor Vicente Etcheverry. Seña 10 o|o. Comisión 2 o|o. Más datos y planos en nuestro escritorio Avenida Mitre 88|90, Avellaneda, U. Telef. 193, Barracas. v21

Cuviello, Rinaldi y Briozzo

343 — B. Mitre — 343

EN FLORES — A PLAZOS, calle Pergamino entre Lobos y av. Merlo amplio lote de 10 varas de frente por 55 de fondo, entre edificios, á 3 cuadras de Av. Directorio, con eléctrico á 5 de Provincias Unidas y 7 de Rivadavia. Paraje totalmente alto y donde la edificación aumenta diariamente.

EL DOMINGO 18 de Junio á las 4 p. m. sobre el mismo. Sin base, por lo que dén, á tanto la vara cuadrada. Condiciones: 1|4 parte al contado y el resto en 3 cuotas iguales á 6, 12 y 18 meses de plazo con pagarés hipotecarios y con el 7 o|o de interés anual. Seña 8 o|o. Comisión 2 o|o. Datos é informes B. Mitre 343.—Cuviello Rinaldi y Briozzo j16

Arturo Barros y Cía.

HOY

PETIT HOTEL, Billinghurst 1876, entre Santa Fe y Arenales. Linda casa-habitación en un barrio de notables progresos, punto de residencia de conocidas familias de la capital y que por su ubicación, al lado de Santa Fe, ofrece los prestigios de está gran avenida y las conveniencias de un paraje alto, central, con buenos pavimentos, cloacas, é importante edificación. La casa consta de sala, hall con gran escalera de roble y cedro, comedor, antecomedor, cocina y dos piezas de servicio en la planta baja. Hall, 5 dormitorios interiores y baño, etc. en la planta alta, siendo su construcción sólida, en cal y con buena carpintería y demás materiales. Sótano con estantería. Ocupa un terreno de 9 varas de frente por 30 varas de fondo. Base, 25.000 pesos, con deducción de una hipoteca que tomará á su cargo el comprador por 25.000 pesos hasta Febrero de 1913, al 8 1|2 por ciento. Puede visitarse de 1 á 2 y de 4 á 5 p. m.

EL DOMINGO 18 de Junio, á las 4 de la tarde, en la misma. Título perfecto. Seña, 8 por ciento. Comisión, 2 por ciento. Informes, San Martín 50.—Arturo Barros y Cía. j10

HOY HOY

Casa moderna

CASA MODERNA, AVENIDA Boedo núm. 1123, á una cuadra de la Avda. San Juan, con tranvía eléctrico á todas direcciones. Mide 10 vs. de frente por 57 vs. de fondo. Consta de sala, con balcón estilo Luis XV, zaguán revestido de mayólicas, vestíbulo, 4 dormitorios, comedor, baño con mayólicas, 1 pieza de servicio, cocina, etc., cielos rasos de yeso, pisos pino tea, puertas y celosías de cedro, frente imitación piedra, pozo con bomba. Llaves en mano. Ubicación excepcional, sobre avenidas. Base, $ 27.000, incluída una hipoteca de $ 15.000 al 8 o|o por un año.

EL DOMINGO 18 de Junio á las 2 p. m., en la misma. Puede visitarse de 1 á 4 p. m., todos los días. Título perfecto. Seña 8 o|o. Comisión 2 o|o. Informes, San Martín 50.—Arturo Barros y Cía. j11

TERRENO, CALLE CONSTI- tución, al lado del 4175 entre las calles Mármol y Muñiz. Barrio progresista, de buena edificación, con tranvías de acceso á todos los puntos de la capital. Mide 10 varas de frente por 59 de fondo. Base, 15 pesos la vara cuadrada. Mitad al contado y mitad á un año con hipoteca al 7 o|o.

EL DOMINGO 25 de Junio á las 3 p. m. en el mismo terreno. Títulos perfectos. Seña 8 o|o. Comisión 2 o|o. Informes, San Martín 50.—Arturo Barros y Cía. j18

DIAZ VELEZ Y YATAY — Dos lindos lotes á un paso de esta esquina, Calle Yatay entre Díaz Vélez y B.